

გარემოს დაცვისა და სოფლის მეურნეობის სამინისტრო

სსიპ ეროვნული სატყეო სააგენტო

რაჭა-ლეჩხუმი-ქვემო სვანეთის სატყეო სამსახური

**"ცხენისწყალი 1" ჰესის მშენებლობისათვის გამოყოფილ ტერიტორიაზე
გამიჯვნისა და მერქნული რესურსის აღრიცხვის მასალები**

(ჰესის ძირითადი ნაგებობებისათვის სპეციალური სარგებლობა)

დამკვეთი: შპს "ჰაიდრო ინვესტ ჯი ეი"

შემსრულებელი: ი/მ ზალიკო დაუშვილი

თბილისი

2022წელი

"ცხენისწყალი 1" ჰესის მშენებლობისათვის გამოყოფილ ტერიტორიაზე გამიჯვნისა და მერქნული რესურსის აღრიცხვის სამუშაოები

"ცხენისწყალი 1" ჰესის მშენებლობისათვის გამოყოფილი ტერიტორია მდებარეობს სსიპ ეროვნული სატყეო სააგენტოს რაჭა-ლეჩხუმი-ქვემო სვანეთის სატყეო სამსახურის ლენტეხის სატყეო უბნის ლაშხეთის სატყეოს 68,69,71,72,73,75,76,120,131 და 132 კვარტლების უბნებში. კავკასიონის ქედის განშტოებების სამხრეთ კალთაზე. ადმინისტრაციულ-ტერიტორიული დაყოფით შედის რაჭა-ლეჩხუმი-ქვემო სვანეთის მხარის ლენტეხის მუნიციპალიტეტში.

აკადემიკოს ვ. გულისაშვილის მონაცემებით საქართველოს ტყეები განლაგებულია განსხვავებულ ბუნებრივ - ისტორიულ ტერიტორიაზე (ტყემცენარეულობის ოლქები). ტყემცენარეულობის ოლქები განსხვავებულია ზღვის დონიდან სიმაღლის მიხედვით, რის გამოც თითოეულ ტყემცენარეულობის ოლქში გამოიყოფა ვერტიკალური სარტყლები. ვერტიკალური სარტყლიანობის მიხედვით ტყეები იწყება უშუალოდ შავი ზღვის პირიდან და ვრცელდება ზღვის დონიდან 2600 მ სიმაღლემდე (სუბტროპიკული ზონიდან ალპურ მდელოებამდე).

საკვლევი ტერიტორია კავკასიის მცენარეულობის ოლქებად დაყოფის მიხედვით შედის დასავლეთ ამიერკავკასიის ოლქში და ვერტიკალური სარტყელიანობის მიხედვით მეოთხე სარტყელში მდებარეობს, რომელშიც გავრცელებულია შემდეგი მერქნიანი სახეობები:

"საკვლევი ტერიტორია" მდებარეობს ლენტეხის მუნიციპალიტეტის სოფელ მელედან 7კილომეტრში და გრძელდება დაახლოებით 8 კილომეტრზე.

შპს "ჰაიდრო ინვესტ ჯი ეი" და ი/მ ზალიკო დაუშვილს შორის გაფორმებული ხელშეკრულების საფუძველზე აღრიცხვა განხორციელდა სახელმწიფო ტყის საზღვრებში არსებულ სსიპ ეროვნული სატყეო სააგენტოს რაჭა-ლეჩხუმი-ქვემო სვანეთის სატყეო სამსახურის ლენტეხის სატყეო უბნის ლაშხეთის სატყეოს 68,69,71,72,73,75,76,120,131 და 132 კვარტლების შესაბამისი უბნების ბუფერის ფარგლებში მოთავსებულ ხეების.

საკვლე სამუშაოები ჩატარებული იქნა საქართველოს მთავრობის 2021 წლის 6 ოქტომბრის №221 დადგენილების შესაბამისად.

საკვლევი ტერიტორიაზე აღრიცხული მერქნიანი სახეობები

მერქნიანი სახეობების ნუსხა							
ქართული		ლათინური	წითელი ნუსხა	რეგეტი	ენდემი	წიწვოვანი	მარადმწვანე
1	2	3	4	5	6	7	8
1	ფიჭვი კავკასიური	<i>Pinus hamata</i>		+		+	+
2	სოჭი	<i>Abies nordmaniana</i>		+		+	+
3	ნადვი	<i>Picea orientalis</i>		+		+	+
4	პანტა კავკასიური	<i>Pyrus caucasica</i>					
5	წიფელი აღმოსავლეთის	<i>Fagus orientalis</i>		+			

6	რცხილა კავკასიური	Carpinus caucasica		+			
7	ცაცხვი კავკასიური	Tilia caucasica		+			
8	ბალამწარა	Cerasus silvestris					
9	ვერხვი მთრთოლავი	Populus tremula			+		
10	მდგნალი	Salix caprea					
11	ნეკერჩხალი მინდვრის	Acer campestre		+			
12	ტირიფი	Salix			+		
13	არყი	Betula litwinowii					
14	თხმელა ჩვეულებრივი	Alnus barbata		+			
15	იფანი ჩვეულებრივი	Fraxinus excelsior		+			
16	თელა	Ulmus		+			

ჰესის მშენებლობისათვის გამოყოფილი ტერიტორია საკადასტრო ნახაზების მიხედვით გამიჯნული იქნა მოსაზღვრე ტერიტორიებისაგან ხელსაწყო GPS_საშუალებით, ხეების აღრიცხვა ჩატარდა სატყეო კვარტლების, საკადასტრო ნახაზების და მერქნიანი სახეობების მიხედვით.

აღრიცხვის მეთოდად გამოყენებული იქნა ძირობრივი აღრიცხვის მეთოდი, რომლის დროსაც ბუფერში აღრიცხულია და დანომრილია ყველა 8 სანტიმეტრი და მეტი დიამეტრის მერქნიანი სახეობა სისქის საფეხურების მიხედვით. ყველა მერქნიანი სახეობის სხვადასხვა დიამეტრის რამოდენიმე ხეს გავუზომეთ სიმაღლეები, დავადგინეთ სიმაღლის თანრიგი და ვიანგარიშეთ მათი მოცულობები მერქნიანი სახეობების მიხედვით. კვარტლის ფარგლებში შედგენილია აღრიცხვის უწყისი და ტყეკავის პასპორტი კვარტლების მიხედვით.

აღრიცხული ფართობების და მოსაჭრელი მოცულობის ჯამლი უწყისი

№	სატყეო უბანი	სატყეო	კვარტალი	ლიტერი	ხეთა რაოდენობა	ფართობი ჰა	მოსაჭრელი ხე-ტყის მოცულობა მ³	შენიშვნა
1	ლენტეხის	ლაშხეთის	68	ყოფილი საკოლმეურნეო ტყე	120	2034	5.95	
2	ლენტეხის	ლაშხეთის	68	ყოფილი საკოლმეურნეო ტყე	233	3545	18.5	
3	ლენტეხის	ლაშხეთის	69	20, ყოფილი საკოლმეურნეო ტყე	2143	24870	178.53	
4	ლენტეხის	ლაშხეთის	71	15,18 ყოფ. საკოლმეურნეო ტყე	697	11651	72.28	
5	ლენტეხის	ლაშხეთის	71	15,17,19,20,21,22	1361	28679	236.62	
6	ლენტეხის	ლაშხეთის	72	16,17	595	8900	95.9	
7	ლენტეხის	ლაშხეთის	73	21,24	1064	30870	190.73	
8	ლენტეხის	ლაშხეთის	75	ყოფილი საკოლმეურნეო ტყე	256	5827	36.53	
9	ლენტეხის	ლაშხეთის	76	19,21	2321	42911	264.4	
10	ლენტეხის	ლაშხეთის	120	2	285	4279	24.79	
11	ლენტეხის	ლაშხეთის	131	1,2	90	3461	25.46	
12	ლენტეხის	ლაშხეთის	132	3	82	1484	10.36	
სულ					9247	168511	1160,05	

ქვემოთ მოგვყავს ხეების აღრიცხვის მონაცემები კვარტლების, სატაქსაციო უბნების, აბრისების და საკადასტრო ნახაზების მიხედვით:

ტყეკაფის მონიშვნამდე ადგილმდებარეობის დათვალიერების აქტი

მართვის ორგანო —სსიპ ეროვნული სატყეო სააგენტო
 სატყეო უბანი ლენტეხის სატყეო ლაშხეთის
კვარტალი 68 ლიტერი ყოფილი საკოლმ. ტყე
 ლიტერის ფარგლებში არანაკლებ ორი GPS-ს კოორდინატი:
 X 349146 Y 4742579 X 349279 Y 4742569

ჭრის სახე პირწმინდა
 სატაქსაციო ლიტერ(ებ)ის მონაცემები :
 ტყეთმოწყობით:
 შემადგენლობა _____ ექსპოზიცია _____ დაქანება _____
 ფაქტობრივი:
 შემადგენლობა 10თხმ+მდგ.ტრფ. ექსპოზიცია ს დაქანება 5°

ფართობი, ჰა	პროგნოზული მარაგი, მ³		სიხშირე		ხნოვანება	
ტყეთმოწყობით	ტყეთმოწყობით	ფაქტობრივი	ტყეთმოწყობით	ფაქტობრივი	ტყეთმოწყობით	ფაქტობრივი
1	2	3	4	5	6	7
ყოფ. საკ. ტყე	-	5,95	-	0,5	-	20

აღმონაცენ – მოზარდის რაოდენობა :
 ტყეთმოწყობით —ყოფ. საკ. ტყე
 ფაქტობრივი - არა არის უზრუნველყოფილი
 ქვეტყე (ჯიშის მითითებით და ფართობის დაფარულობის %):
 ტყეთმოწყობით _____
 ფაქტობრივი –მაყვალ 5%, ჟოლო 5%
 რეკომენდაცია _____
 (რეკომენდაციაში აგრეთვე აღინიშნება ინფორმაცია მოსაწყობი გზების შესახებ)

აქტის შემდგენი პირები: მეზვრიშვილი, ვანიშვილი, ჯანხოთელი

შენიშვნა:ადგილმდებარეობის დათვალიერების აქტი წარმოადგენს ტყეკაფის აღრიცხვის მასალების განუყოფელ ნაწილს.

სახელმწიფო ტყის ტერიტორიაზე მერქნული რესურსის აღრიცხვას დაქვემდებარებული ფართობების
ა ბ რ ი ს ი

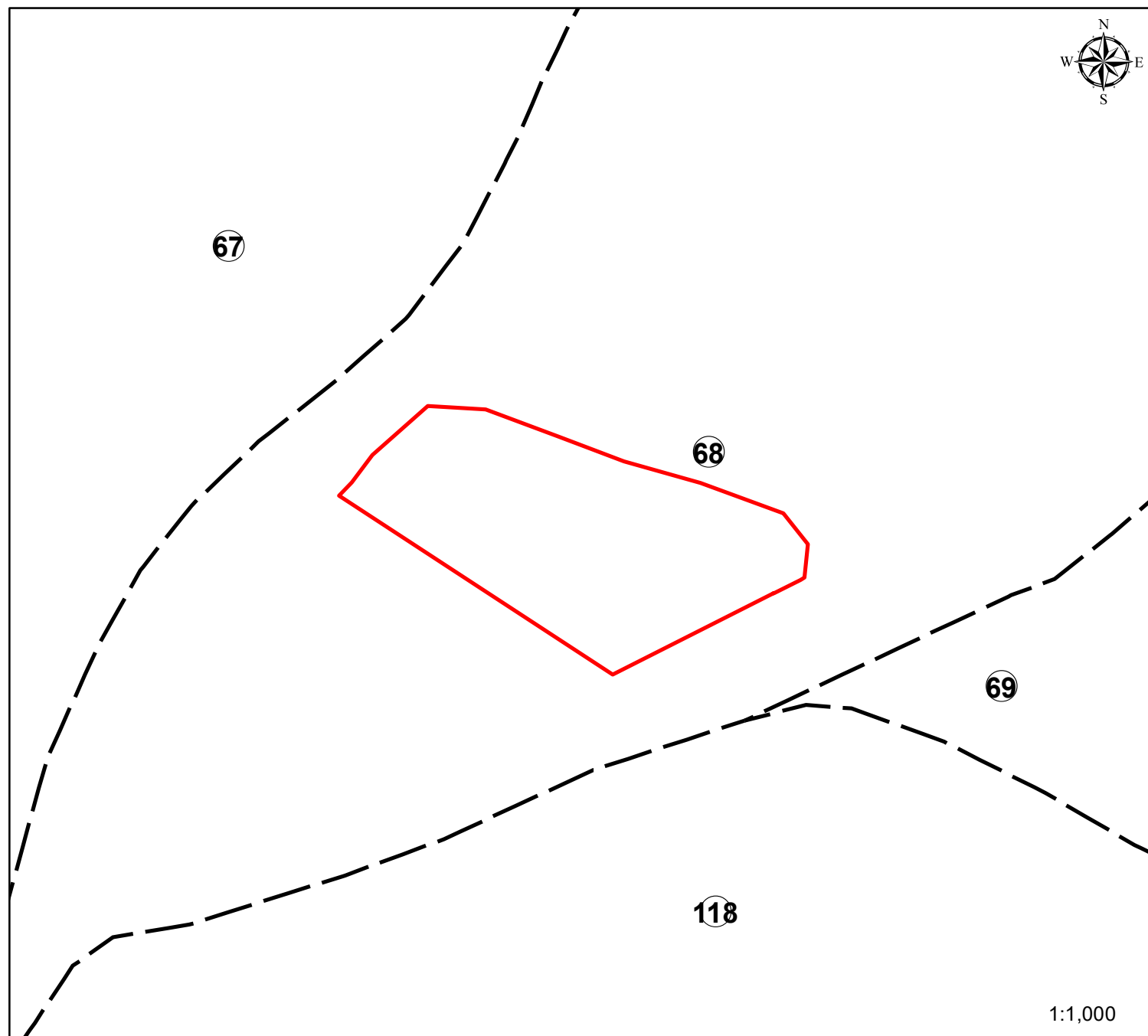

სსიპ ეროვნული სატყეო სააგენტო
რაჭა-ლეჩხუმ-ქვემო სვანეთის
სატყეო სამსახური
ლენტეხის სატყეო უბანი
ლაშხეთის სატყეო

კვარტალი №68
ლიტერი № ყოფ. საკ. ტყე

 მოთხოვნილი ფართობი
2034 კვ.მ

 კვარტლის ნომერი

2018 წელი

WGS_1984_UTM_Zone_38N

საკადასტრო აბეგმებითი / აზომებითი ნახაზი

გვერდი 1

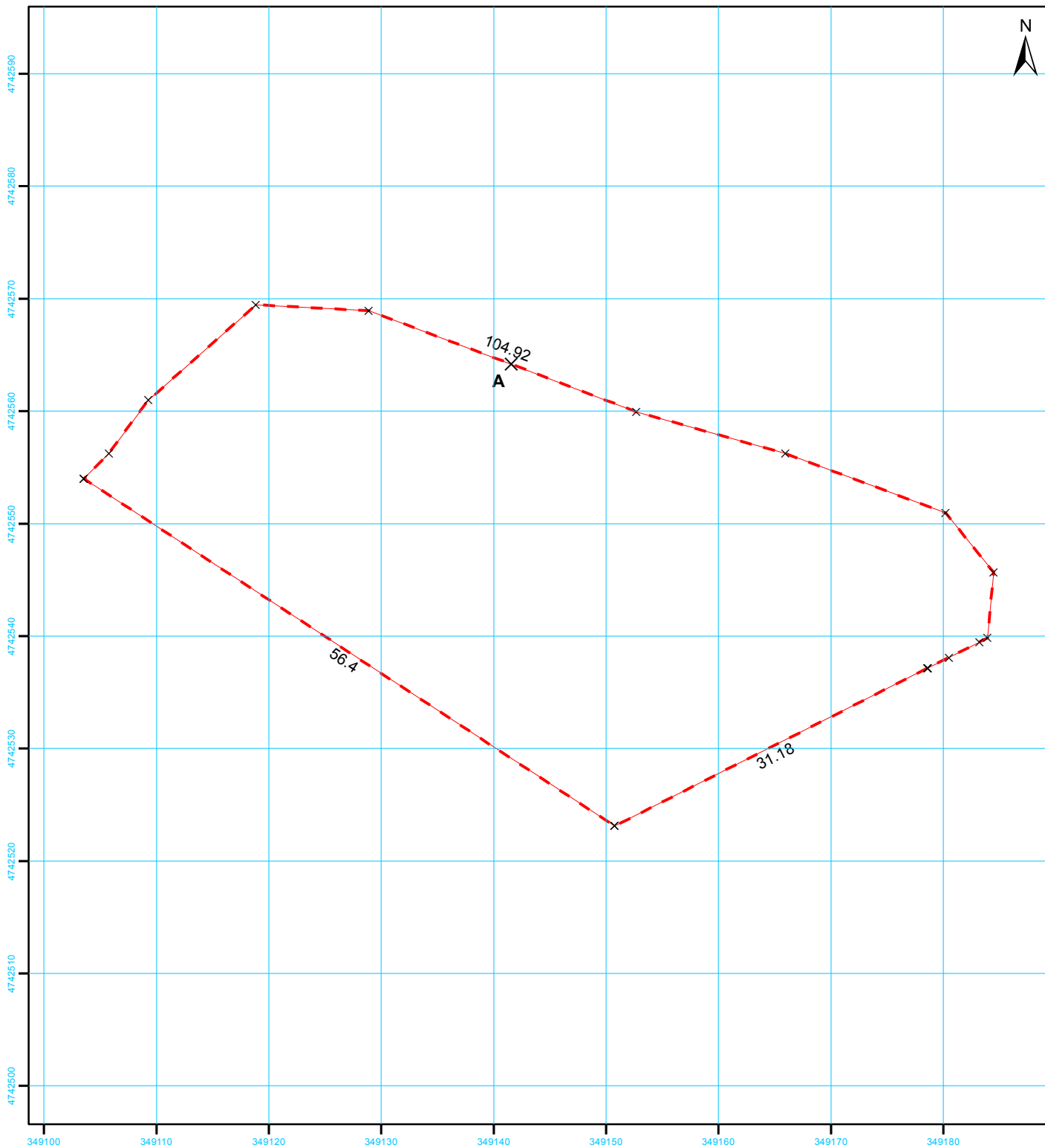

2034

სახელმწიფო გეოდეზიური
კოორდინატთა სისტემა
UTM WGS 38N

მასშტაბი 1:500

მისამართი	ლენტეხის მუნიციპალიტეტი, სოფელი ჩიხარეში		ფართობი:	2034 კვ.მ.
დანიშნულება	სასოფლო-სამეურნეო		საზოგადოებრივი ნაგებობის ფაქტობრივი სიგრძე: მეტრი საზოგადოებრივი ნაგებობის გეგმარებითი სიგრძე: მეტრი საზოგადოებრივი ნაგებობის წერტილოვანი ობიექტი: რაოდენობა	
პირობითი აღნიშვნები				
— ნაკვეთის ფიქსირებული საზღვარი				
- - - ნაკვეთის არა ფიქსირებული საზღვარი				
01/2 შენობა-ნაგებობა, შენობის ნომერი / სართულიანობა			საკადასტრო აღწერაზე უფლებამოსილი პირი რეზო ბაჩილავა	
ვალდებულება დანერგული ნაგებობა			ხელმოწერა:	
X საზღვრის წერტილი - - - მშენებარე ნაგებობა			დაინტერესებული პირი შპს „პაიდრო ინვესტ ჯი ეი“	
			ხელმოწერა:	
თარიღი : 10 მაისი 2022				
შენიშვნა: ნაკვეთის საკადასტრო კოდი ტყის ფონდი				

ტყეკავის აღრიცხვის უწყისი

ტყეკავის მონიშვნის დაწყების თარიღი 02.05.2022

ტყეკავის მონიშვნის დამთავრების თარიღი 02.05.2022

მართვის ორგანო სსიპ ეროვნული სატყეო სააგენტო

სატყეო უბანი ლენტეხი

სატყეო ლაშხეთი

ტყითმოსარგებლე "ჰაიდრო ინვესტ ჯი ეი"

კვარტალი N 68 , ლიტერ(ებ)ი N ყოფილი საკოლმეურმეო ტყე , ფართობი 2034 კვმ

ჭრის სახე მთავარი სარგებლობა (პირწმინდა) კორომის შემადგენლობა 3 ტრფ, 2 მდგ, 115 თხმ , ჭრის % 100 სიხშირე 0.5

სიმაღლის თანრიგი IV, V GPS კოორდინატები 349184/4742539; 343903/4742554

ხნოვანება 20

მოზარდ-აღმონაცენი არ არის უზრუნველყოფილი

სიმაღლე ზღვის დონიდან 1500

დაქანება (გრადუსი) 5

ხის N	ჯიში (სახეობა)	ხის ხარისხი და დიამეტრი Dt		გასაცემი მერქნის მოცულობა მ³					შენიშვნა	გაცემა
				საქმისი მერქანი (ლიკვიდი)	შეშა ვარჯიდან	ხარისხის მიხედვით მ³, სულ მ³				
		I ხარისხის	II ხარისხის			I ხარისხის	II ხარისხის	ჯამი		
1	2	3	4	5	6	7	8	9	10	11
1	თხმელა Alnus	0	14	0.09	0	0	0.09	0.09	ჭრის წესები	
2	თხმელა Alnus	0	14	0.09	0	0	0.09	0.09	ჭრის წესები	
3	თხმელა Alnus	0	10	0.04	0	0	0.04	0.04	ჭრის წესები	
4	თხმელა Alnus	0	16	0.12	0	0	0.12	0.12	ჭრის წესები	
5	თხმელა Alnus	0	8	0.02	0	0	0.02	0.02	ჭრის წესები	
6	თხმელა Alnus	0	8	0.02	0	0	0.02	0.02	ჭრის წესები	
7	თხმელა Alnus	0	12	0.06	0	0	0.06	0.06	ჭრის წესები	
8	თხმელა Alnus	0	10	0.04	0	0	0.04	0.04	ჭრის წესები	
9	მდგნალი Salix	0	8	0.02	0	0	0.02	0.02	ჭრის წესები	
10	თხმელა Alnus	0	10	0.04	0	0	0.04	0.04	ჭრის წესები	

11	თხმელა Alnus	0	10	0.04	0	0	0.04	0.04	ჭრის წესები	
12	ტირიფი Salix	0	14	0.08	0.01	0	0.09	0.09	ჭრის წესები	
13	თხმელა Alnus	0	8	0.02	0	0	0.02	0.02	ჭრის წესები	
14	თხმელა Alnus	0	8	0.02	0	0	0.02	0.02	ჭრის წესები	
15	თხმელა Alnus	0	10	0.04	0	0	0.04	0.04	ჭრის წესები	
16	თხმელა Alnus	0	14	0.09	0	0	0.09	0.09	ჭრის წესები	
17	თხმელა Alnus	0	10	0.04	0	0	0.04	0.04	ჭრის წესები	
18	თხმელა Alnus	0	10	0.04	0	0	0.04	0.04	ჭრის წესები	
19	თხმელა Alnus	0	8	0.02	0	0	0.02	0.02	ჭრის წესები	
20	თხმელა Alnus	0	12	0.06	0	0	0.06	0.06	ჭრის წესები	
21	თხმელა Alnus	0	8	0.02	0	0	0.02	0.02	ჭრის წესები	
22	ტირიფი Salix	0	12	0.05	0.01	0	0.06	0.06	ჭრის წესები	
23	თხმელა Alnus	0	10	0.04	0	0	0.04	0.04	ჭრის წესები	
24	თხმელა Alnus	0	8	0.02	0	0	0.02	0.02	ჭრის წესები	
25	თხმელა Alnus	0	10	0.04	0	0	0.04	0.04	ჭრის წესები	
26	თხმელა Alnus	0	14	0.09	0	0	0.09	0.09	ჭრის წესები	
27	თხმელა Alnus	0	12	0.06	0	0	0.06	0.06	ჭრის წესები	
28	ტირიფი Salix	0	10	0.03	0	0	0.03	0.03	ჭრის წესები	
29	თხმელა Alnus	0	14	0.09	0	0	0.09	0.09	ჭრის წესები	
30	თხმელა Alnus	0	10	0.04	0	0	0.04	0.04	ჭრის წესები	
31	თხმელა Alnus	0	12	0.06	0	0	0.06	0.06	ჭრის წესები	
32	თხმელა Alnus	0	10	0.04	0	0	0.04	0.04	ჭრის წესები	
33	თხმელა Alnus	0	12	0.06	0	0	0.06	0.06	ჭრის წესები	
34	თხმელა Alnus	0	12	0.06	0	0	0.06	0.06	ჭრის წესები	
35	თხმელა Alnus	0	10	0.04	0	0	0.04	0.04	ჭრის წესები	
36	თხმელა Alnus	0	12	0.06	0	0	0.06	0.06	ჭრის წესები	

37	თხმელა Alnus	0	16	0.12	0	0	0.12	0.12	ჭრის წესები	
38	თხმელა Alnus	0	8	0.02	0	0	0.02	0.02	ჭრის წესები	
39	თხმელა Alnus	0	16	0.12	0	0	0.12	0.12	ჭრის წესები	
40	თხმელა Alnus	0	10	0.04	0	0	0.04	0.04	ჭრის წესები	
41	თხმელა Alnus	0	12	0.06	0	0	0.06	0.06	ჭრის წესები	
42	თხმელა Alnus	0	8	0.02	0	0	0.02	0.02	ჭრის წესები	
43	თხმელა Alnus	0	10	0.04	0	0	0.04	0.04	ჭრის წესები	
44	თხმელა Alnus	0	8	0.02	0	0	0.02	0.02	ჭრის წესები	
45	თხმელა Alnus	0	10	0.04	0	0	0.04	0.04	ჭრის წესები	
46	თხმელა Alnus	0	10	0.04	0	0	0.04	0.04	ჭრის წესები	
47	თხმელა Alnus	0	14	0.09	0	0	0.09	0.09	ჭრის წესები	
48	თხმელა Alnus	0	16	0.12	0	0	0.12	0.12	ჭრის წესები	
49	თხმელა Alnus	0	14	0.09	0	0	0.09	0.09	ჭრის წესები	
50	თხმელა Alnus	0	12	0.06	0	0	0.06	0.06	ჭრის წესები	
51	თხმელა Alnus	0	14	0.09	0	0	0.09	0.09	ჭრის წესები	
52	თხმელა Alnus	0	12	0.06	0	0	0.06	0.06	ჭრის წესები	
53	თხმელა Alnus	0	16	0.12	0	0	0.12	0.12	ჭრის წესები	
54	თხმელა Alnus	0	12	0.06	0	0	0.06	0.06	ჭრის წესები	
55	თხმელა Alnus	0	10	0.04	0	0	0.04	0.04	ჭრის წესები	
56	თხმელა Alnus	0	8	0.02	0	0	0.02	0.02	ჭრის წესები	
57	თხმელა Alnus	0	10	0.04	0	0	0.04	0.04	ჭრის წესები	
58	თხმელა Alnus	0	8	0.02	0	0	0.02	0.02	ჭრის წესები	
59	თხმელა Alnus	0	10	0.04	0	0	0.04	0.04	ჭრის წესები	
60	თხმელა Alnus	0	22	0.26	0	0	0.26	0.26	ჭრის წესები	
61	თხმელა Alnus	0	10	0.04	0	0	0.04	0.04	ჭრის წესები	
62	თხმელა Alnus	0	8	0.02	0	0	0.02	0.02	ჭრის წესები	

63	თხმელა Alnus	0	12	0.06	0	0	0.06	0.06	ჭრის წესები	
64	თხმელა Alnus	0	10	0.04	0	0	0.04	0.04	ჭრის წესები	
65	მდგნალი Salix	0	8	0.02	0	0	0.02	0.02	ჭრის წესები	
66	თხმელა Alnus	0	8	0.02	0	0	0.02	0.02	ჭრის წესები	
67	თხმელა Alnus	0	10	0.04	0	0	0.04	0.04	ჭრის წესები	
68	თხმელა Alnus	0	8	0.02	0	0	0.02	0.02	ჭრის წესები	
69	თხმელა Alnus	0	10	0.04	0	0	0.04	0.04	ჭრის წესები	
70	თხმელა Alnus	0	10	0.04	0	0	0.04	0.04	ჭრის წესები	
71	თხმელა Alnus	0	10	0.04	0	0	0.04	0.04	ჭრის წესები	
72	თხმელა Alnus	0	10	0.04	0	0	0.04	0.04	ჭრის წესები	
73	თხმელა Alnus	0	14	0.09	0	0	0.09	0.09	ჭრის წესები	
74	თხმელა Alnus	0	12	0.06	0	0	0.06	0.06	ჭრის წესები	
75	თხმელა Alnus	0	12	0.06	0	0	0.06	0.06	ჭრის წესები	
76	თხმელა Alnus	0	8	0.02	0	0	0.02	0.02	ჭრის წესები	
77	თხმელა Alnus	0	8	0.02	0	0	0.02	0.02	ჭრის წესები	
78	თხმელა Alnus	0	8	0.02	0	0	0.02	0.02	ჭრის წესები	
79	თხმელა Alnus	0	12	0.06	0	0	0.06	0.06	ჭრის წესები	
80	თხმელა Alnus	0	8	0.02	0	0	0.02	0.02	ჭრის წესები	
81	თხმელა Alnus	0	8	0.02	0	0	0.02	0.02	ჭრის წესები	
82	თხმელა Alnus	0	10	0.04	0	0	0.04	0.04	ჭრის წესები	
83	თხმელა Alnus	0	8	0.02	0	0	0.02	0.02	ჭრის წესები	
84	თხმელა Alnus	0	14	0.09	0	0	0.09	0.09	ჭრის წესები	
85	თხმელა Alnus	0	16	0.12	0	0	0.12	0.12	ჭრის წესები	
86	თხმელა Alnus	0	8	0.02	0	0	0.02	0.02	ჭრის წესები	
87	თხმელა Alnus	0	10	0.04	0	0	0.04	0.04	ჭრის წესები	
88	თხმელა Alnus	0	8	0.02	0	0	0.02	0.02	ჭრის წესები	

89	თხმელა Alnus	0	12	0.06	0	0	0.06	0.06	ჭრის წესები	
90	თხმელა Alnus	0	12	0.06	0	0	0.06	0.06	ჭრის წესები	
91	თხმელა Alnus	0	12	0.06	0	0	0.06	0.06	ჭრის წესები	
92	თხმელა Alnus	0	8	0.02	0	0	0.02	0.02	ჭრის წესები	
93	თხმელა Alnus	0	10	0.04	0	0	0.04	0.04	ჭრის წესები	
94	თხმელა Alnus	0	14	0.09	0	0	0.09	0.09	ჭრის წესები	
95	თხმელა Alnus	0	10	0.04	0	0	0.04	0.04	ჭრის წესები	
96	თხმელა Alnus	0	16	0.12	0	0	0.12	0.12	ჭრის წესები	
97	თხმელა Alnus	0	12	0.06	0	0	0.06	0.06	ჭრის წესები	
98	თხმელა Alnus	0	12	0.06	0	0	0.06	0.06	ჭრის წესები	
99	თხმელა Alnus	0	12	0.06	0	0	0.06	0.06	ჭრის წესები	
100	თხმელა Alnus	0	10	0.04	0	0	0.04	0.04	ჭრის წესები	
101	თხმელა Alnus	0	10	0.04	0	0	0.04	0.04	ჭრის წესები	
102	თხმელა Alnus	0	12	0.06	0	0	0.06	0.06	ჭრის წესები	
103	თხმელა Alnus	0	8	0.02	0	0	0.02	0.02	ჭრის წესები	
104	თხმელა Alnus	0	8	0.02	0	0	0.02	0.02	ჭრის წესები	
105	თხმელა Alnus	0	8	0.02	0	0	0.02	0.02	ჭრის წესები	
106	თხმელა Alnus	0	12	0.06	0	0	0.06	0.06	ჭრის წესები	
107	თხმელა Alnus	0	8	0.02	0	0	0.02	0.02	ჭრის წესები	
108	თხმელა Alnus	0	12	0.06	0	0	0.06	0.06	ჭრის წესები	
109	თხმელა Alnus	0	8	0.02	0	0	0.02	0.02	ჭრის წესები	
110	თხმელა Alnus	0	8	0.02	0	0	0.02	0.02	ჭრის წესები	
111	თხმელა Alnus	0	8	0.02	0	0	0.02	0.02	ჭრის წესები	
112	თხმელა Alnus	0	8	0.02	0	0	0.02	0.02	ჭრის წესები	
113	თხმელა Alnus	0	10	0.04	0	0	0.04	0.04	ჭრის წესები	
114	თხმელა Alnus	0	8	0.02	0	0	0.02	0.02	ჭრის წესები	

115	თხმელა Alnus	0	8	0.02	0	0	0.02	0.02	ჭრის წესები	
116	თხმელა Alnus	0	12	0.06	0	0	0.06	0.06	ჭრის წესები	
117	თხმელა Alnus	0	10	0.04	0	0	0.04	0.04	ჭრის წესები	
118	თხმელა Alnus	0	8	0.02	0	0	0.02	0.02	ჭრის წესები	
119	თხმელა Alnus	0	10	0.04	0	0	0.04	0.04	ჭრის წესები	
120	თხმელა Alnus	0	10	0.04	0	0	0.04	0.04	ჭრის წესები	
სულ მოცულობა:				5.93	0.02	0	5.95	5.95		
მათ შორის-										
თხმელა Alnus				5.73	0	0	5.73	5.73		
მდგნალი Salix				0.04	0	0	0.04	0.04		
ტირიფი Salix				0.16	0.02	0	0.18	0.18		

<p>შენიშვნა: შეშა ვარჯიდან იანგარიშება ფოთლოვნებისათვის ხის ღეროს მოცულობის (ქერქით) 10%, ხოლო წიწვოვნებისათვის ხის ღეროს მოცულობის (ქერქით) 5%, გარდა თხმელის, აკაციისა და წყავის ჯიშის ხეებისა. აღრიცხვის უწყისის ბოლო გრაფაში აისახება ცხრილში მითითებული რეკვიზიტების საერთო ჯამი. აღრიცხვის უწყისის განუყოფელ ნაწილს წარმოადგენს შესაბამისი ფართობის საკადასტრო აზომვითი ნახაზი (აღრიცხვა ხორციელდება თვითეული საკადასტრო აზომვითი ნახაზის მიხედვით)</p>
<p>მომნიშნავი: მეზვრიშვილი, ვანიშვილი</p>
<p>უწყისის შედგენის თარიღი: 5/17/2022</p>
<p>აღრიცხვის მეთოდი: საქართველოს მთავრობის დადგენილება №221 დანართი -1 შესაბამისად.</p>

ტყევაფის პასპორტი

1. ტყითსარგებლობის საფუძველი

2. ტყითმოსარგებლე "ჰაიდრო ინვესტ ჯი ეი"

3. ს/კ ან პ/ნ 01001007159

4. ტყითმოსარგებლის მისამართი თამარაშვილის ქუჩა 6, ბინა 6

5. მართვის ორგანო სსიპ ეროვნული სატყეო სააგენტო

6. სატყეო უბანი ლენტეხი

7. სატყეო ლაშხეთი 8. კვარტალი 68

9. ლიტერი ყოფილი 10. ტყ/ფართობი 2034 კვმ

საკოლმეურმეო ტყე

11. ტყევაფის მონიშვნის დაწყება 02.05.2022 დამთავრება 02.05.2022

12. ჭრის სახე მთავარი სარგებლობა (პირწმინდა)

13. ტყევაფი მონიშნა მეზვრიშვილი, ვანიშვილი

14. ს/კ ან პ/ნ 01025022037

15. ხეთა რაოდენობა 120

19. მოზარდ-აღმონაცენი არ არის უზრუნველყოფილი

16. ჭრის პროცენტი 100

20. ს.ზ.დ 1500

21. დაქანება 5

22. ექსპოზიცია ს.

17. სიხშირე 0.5

18. ხნოვანება 20

23. კოორდინატები 349184/4742539; 343903/4742554

26. შემადგენლობა

ერთეული	ჯიში	თანრიგი
3	ტრფ	V
2	მდგ	V
115	თხმ	IV

N	ჯიში	დიამეტრი(სმ)	ხის ხარისხის მიხედვით									შენიშვნა
			I ხარისხი				II ხარისხი				გასაცემი მერქანი სულ მ3	
			ხეთა რაოდენობა	ლიკვიდური მერქანი მ3	შეშა ვარჯიდან მ3	გასაცემი მერქანი მ3	ხეთა რაოდენობა	ლიკვიდური მერქანი მ3	შეშა ვარჯიდან მ3	გასაცემი მერქანი მ3		
1	2	3	4	5	6	7	8	9	10	11	12	13
1	თხმელა Alnus	8	0	0	0	0	35	0.7	0	0.7	0.7	
	თხმელა Alnus	12	0	0	0	0	61	2.94	0	2.94	2.94	
	თხმელა Alnus	16	0	0	0	0	18	1.83	0	1.83	1.83	
	თხმელა Alnus	24	0	0	0	0	1	0.26	0	0.26	0.26	
	სულ		0	0	0	0	115	5.73	0	5.73	5.73	
2	მდგნალი Salix	8	0	0	0	0	2	0.04	0	0.04	0.04	
	სულ		0	0	0	0	2	0.04	0	0.04	0.04	
3	ტირიფი Salix	12	0	0	0	0	2	0.08	0.01	0.09	0.09	
	ტირიფი Salix	16	0	0	0	0	1	0.08	0.01	0.09	0.09	
	სულ		0	0	0	0	3	0.16	0.02	0.18	0.18	
	სულ		0	0	0	0	120	5.93	0.02	5.95	5.95	

შენიშვნა: შეშა ვარჯიდან იანგარიშება ფოთლოვნებისათვის ხის ღეროს მოცულობის (ქერქით) 10%, ხოლო წიწვოვნებისათვის ხის ღეროს მოცულობის (ქერქით) 5%, გარდა თხმელის, აკაციისა და წყავის ჯიშის ხეებისა. აღრიცხვის უწყისის ბოლო გრაფაში აისახება ცხრილში მითითებული რეკვიზიტების საერთო ჯამი. აღრიცხვის უწყისის განუყოფელ ნაწილს წარმოადგენს შესაბამისი ფართობის საკადასტრო აზომვითი ნახაზი (აღრიცხვა ხორციელდება თვითეული საკადასტრო აზომვითი ნახაზის მიხედვით)
მომნიშნავი: მეზვრიშვილი, ვანიშვილი
უწყისის შედგენის თარიღი: 5/17/2022
აღრიცხვის მეთოდი: საქართველოს მთავრობის დადგენილება №221 დანართი -1 შესაბამისად.

ტყეკაფის მონიშვნამდე ადგილმდებარეობის დათვალიერების აქტი

მართვის ორგანო —სსიპ ეროვნული სატყეო სააგენტო
 სატყეო უბანი ლენტეხის სატყეო ლაშხეთის
კვარტალი 68 ლიტერი ყოფილი საკოლმ. ტყე
 ლიტერის ფარგლებში არანაკლებ ორი GPS-ს კოორდინატი:
 X 349146 Y 4742579 X 349279 Y 4742569

ჭრის სახე პირწმინდა
 სატაქსაციო ლიტერ(ებ)ის მონაცემები :

ტყეთმოწყობით:

შემადგენლობა _____ ექსპოზიცია _____ დაქანება _____

ფაქტობრივი:

შემადგენლობა 7თხმ1ტრფ1არყ1ნძ ექსპოზიცია _ს დაქანება ___5°

ფართობი, ჰა	პროგნოზული მარაგი, მ³		სიხშირე		ხნოვანება	
ტყეთმოწყობით	ტყეთმოწყობით	ფაქტობრივი	ტყეთმოწყობით	ფაქტობრივი	ტყეთმოწყობით	ფაქტობრივი
1	2	3	4	5	6	7
ყოფ. საკ. ტყე	-	18,5	-	0,5	-	20

აღმონაცენ – მოზარდის რაოდენობა :

ტყეთმოწყობით —ყოფ. საკ. ტყე

ფაქტობრივი —არ არის უზრუნველყოფილი _____

ქვეტყე (ჯიშის მითითებით და ფართობის დაფარულობის %):

ტყეთმოწყობით _____

ფაქტობრივი —მაყვალა 6%, ჟოლო 5%

რეკომენდაცია _____

(რეკომენდაციაში აგრეთვე აღინიშნება ინფორმაცია მოსაწყობი გზების შესახებ)

აქტის შემდგენი პირები: მეზვრიშვილი, ჯანხოთელი.

შენიშვნა:ადგილმდებარეობის დათვალიერების აქტი წარმოადგენს ტყეკაფის აღრიცხვის მასალების განუყოფელ ნაწილს.

სახელმწიფო ტყის ტერიტორიაზე მერქნული რესურსის აღრიცხვას დაქვემდებარებული ფართობების
ა ბ რ ი ს ი

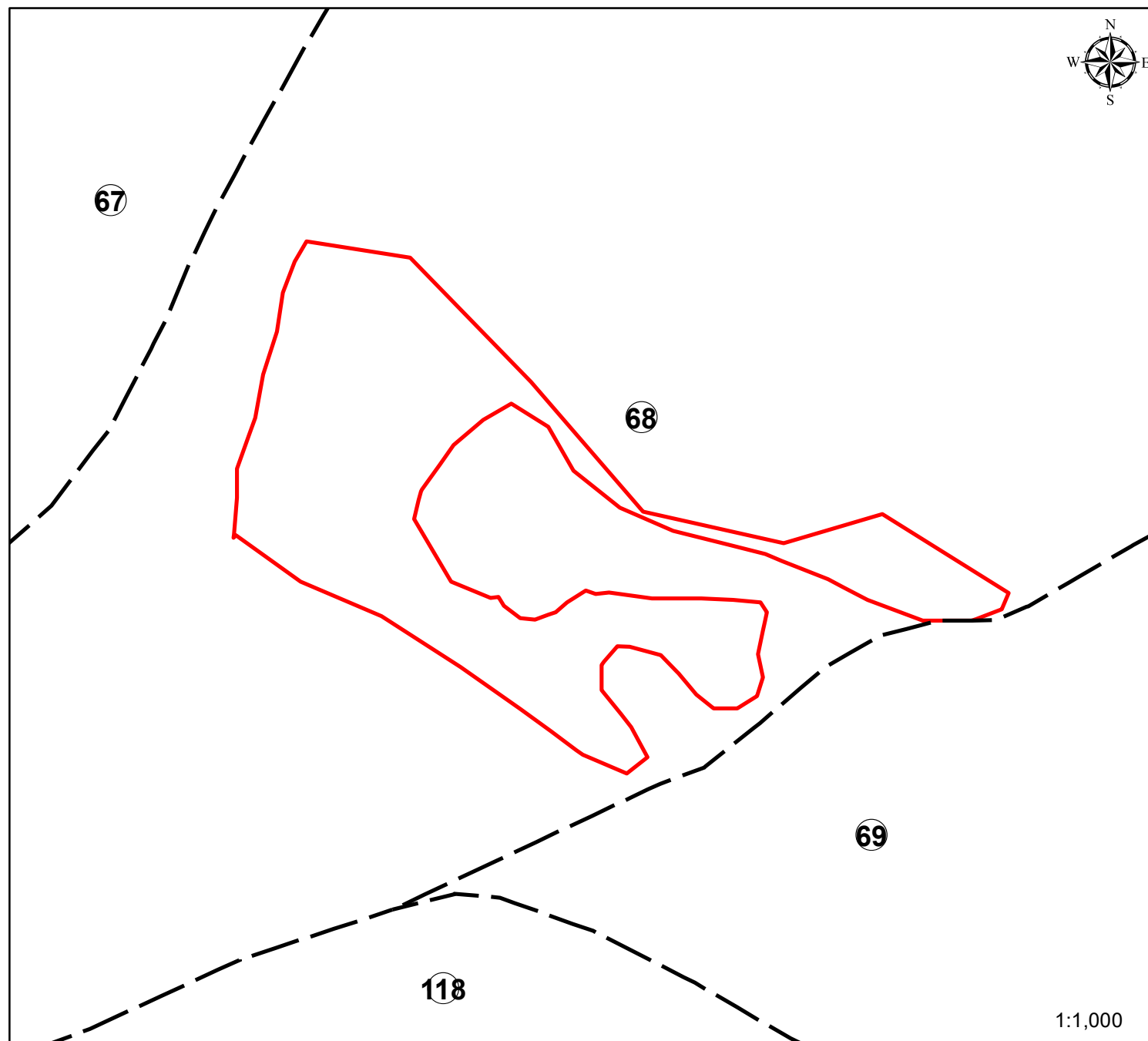

სსიპ ეროვნული სატყეო სააგენტო
რაჭა-ლეჩხუმ-ქვემო სვანეთის
სატყეო სამსახური
ლენტეხის სატყეო უბანი
ლაშხეთის სატყეო

კვარტალი №68
ლიტერი № ყოფ. საკ. ტყე

მოთხოვნილი ფართობი
3545 კვ.მ

კვარტლის ნომერი

2018 წელი

WGS_1984_UTM_Zone_38N

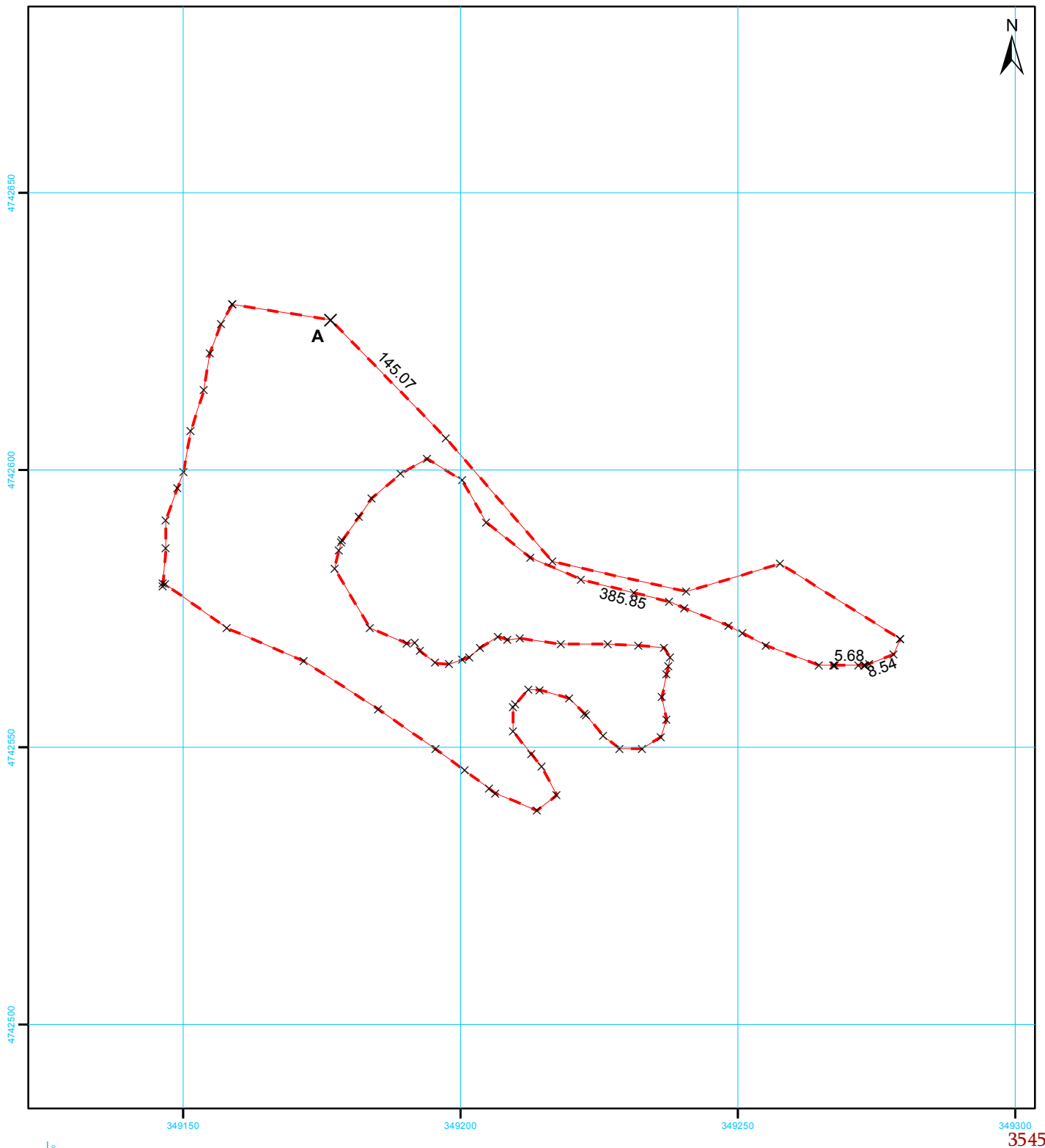

სახელმწიფო გეოდეზიური
კოორდინატთა სისტემა
UTM WGS 38N

მასშტაბი 1:1,000

მისამართი	ლენტეხის მუნიციპალიტეტი, სოფელი ჩიხარეში		ფართობი:	3545 კვ.მ.
დანიშნულება	სასოფლო-სამეურნეო		საზოგადოებრივი ნაგებობის ფაქტობრივი სიგრძე: მეტრი	
<div>პირობითი აღნიშვნები</div> <div><div><div></div><div>ნაკვეთის ფიქსირებული საზღვარი</div></div><div><div></div><div>ნაკვეთის არა ფიქსირებული საზღვარი</div></div><div><div><div>01/2</div></div><div>შენობა-ნაგებობა, შენობის ნომერი / სართულიანობა</div></div><div><div><div></div><div>ვალდებულება</div></div><div><div></div><div>დანგრეული ნაგებობა</div></div><div><div><div>×</div><div>საზღვრის წერტილი</div></div><div><div></div><div>შშენებარე ნაგებობა</div></div></div></div><td colspan="2">საზოგადოებრივი ნაგებობის გეგმარებითი სიგრძე: მეტრი</td></div>			საზოგადოებრივი ნაგებობის გეგმარებითი სიგრძე: მეტრი	
			საზოგადოებრივი ნაგებობის წერტილოვანი ობიექტი: რაოდენობა:	
			საკადასტრო აღწერაზე უფლებამოსილი პირი რეზო ბაჩილავა	ხელმოწერა:
			დაინტერესებული პირი შპს „პაიდრო ინვესტ ჯი ეი“	ხელმოწერა:
			თარიღი : 10 მაისი 2022	
			შენიშვნა: ნაკვეთის საკადასტრო კოდი ტყის ფონდი	

ტყეკაფის აღრიცხვის უწყისი

ტყეკაფის მონიშვნის დაწყების თარიღი 05.05.2022

ტყეკაფის მონიშვნის დამთავრების თარიღი 05.05.2022

მართვის ორგანო სსიპ ეროვნული სატყეო სააგენტო
სატყეო უბანი ლენტეხი სატყეო ლაშხეთი
ტყითმოსარგებლე "ჰაიდრო ინვესტ ჯი ეი"
კვარტალი N 68 , ლიტერ(ებ)ი N ყოფილი საკოლმეურმეო ტყე , ფართობი 3545 კვმ
ჭრის სახე მთავარი სარგებლობა (პირწმინდა) კორომის შემადგენლობა 178 თხმ, 9 ტრფ, 2 სჭ, 15 არყ, 8 რც, 3 მდგ, 15 ნძ, 3 ფჭ ,
ჭრის % 100 სიხშირე 0.5
სიმაღლის თანრიგი IV, V, VII, VIII GPS კოორდინატები 349146/4742579: 349279/4742569

ხნოვანება 20 მოზარდ-აღმონაცენი არ არის უზრუნველყოფილი
სიმაღლე ზღვის დონიდან 1500 დაქანება (გრადუსი) 5

ხის N	ჯიში (სახეობა)	ხის ხარისხი და დიამეტრი Dt		გასაცემი მერქნის მოცულობა მ³					შენიშვნა	გაცემა
				საქმისი მერქანი (ლიკვიდი)	შეშა ვარჯიდან	ხარისხის მიხედვით მ³, სულ მ³				
		I ხარისხის	II ხარისხის				I ხარისხის	II ხარისხის		
1	2	3	4	5	6	7	8	9	10	11
1	ტირიფი Salix	0	8	0.02	0	0	0.02	0.02	ჭრის წესები	
2	ტირიფი Salix	0	10	0.03	0	0	0.03	0.03	ჭრის წესები	
3	თხმელა Alnus	0	8	0.02	0	0	0.02	0.02	ჭრის წესები	
4	მდგნალი Salix	0	8	0.02	0	0	0.02	0.02	ჭრის წესები	
5	თხმელა Alnus	0	10	0.04	0	0	0.04	0.04	ჭრის წესები	
6	თხმელა Alnus	0	12	0.06	0	0	0.06	0.06	ჭრის წესები	
7	თხმელა Alnus	0	14	0.09	0	0	0.09	0.09	ჭრის წესები	
8	თხმელა Alnus	0	14	0.09	0	0	0.09	0.09	ჭრის წესები	
9	თხმელა Alnus	0	8	0.02	0	0	0.02	0.02	ჭრის წესები	

10	თხმელა Alnus	0	10	0.04	0	0	0.04	0.04	ჭრის წესები	
11	თხმელა Alnus	0	10	0.04	0	0	0.04	0.04	ჭრის წესები	
12	თხმელა Alnus	0	8	0.02	0	0	0.02	0.02	ჭრის წესები	
13	თხმელა Alnus	0	8	0.02	0	0	0.02	0.02	ჭრის წესები	
14	არყი Betula	0	18	0.15	0.02	0	0.17	0.17	ჭრის წესები	
15	არყი Betula	0	22	0.26	0.03	0	0.29	0.29	ჭრის წესები	
16	ნაძვი Picea	0	10	0.03	0	0	0.03	0.03	ჭრის წესები	
17	ნაძვი Picea	0	14	0.09	0.01	0	0.1	0.1	ჭრის წესები	
18	ნაძვი Picea	0	16	0.12	0.01	0	0.13	0.13	ჭრის წესები	
19	ნაძვი Picea	0	14	0.09	0.01	0	0.1	0.1	ჭრის წესები	
20	ტირიფი Salix	0	24	0.31	0.04	0	0.35	0.35	ჭრის წესები	
21	თხმელა Alnus	0	18	0.17	0	0	0.17	0.17	ჭრის წესები	
22	თხმელა Alnus	0	16	0.12	0	0	0.12	0.12	ჭრის წესები	
23	თხმელა Alnus	0	10	0.04	0	0	0.04	0.04	ჭრის წესები	
24	თხმელა Alnus	0	8	0.02	0	0	0.02	0.02	ჭრის წესები	
25	თხმელა Alnus	0	12	0.06	0	0	0.06	0.06	ჭრის წესები	
26	სოჭი Abies	0	8	0.02	0	0	0.02	0.02	ჭრის წესები	
27	თხმელა Alnus	0	8	0.02	0	0	0.02	0.02	ჭრის წესები	
28	თხმელა Alnus	0	10	0.04	0	0	0.04	0.04	ჭრის წესები	
29	თხმელა Alnus	0	16	0.12	0	0	0.12	0.12	ჭრის წესები	
30	თხმელა Alnus	0	12	0.06	0	0	0.06	0.06	ჭრის წესები	
31	რცხილა Carpinus	0	10	0.03	0	0	0.03	0.03	ჭრის წესები	
32	თხმელა Alnus	0	10	0.04	0	0	0.04	0.04	ჭრის წესები	
33	რცხილა Carpinus	0	12	0.04	0	0	0.04	0.04	ჭრის წესები	
34	თხმელა Alnus	0	10	0.04	0	0	0.04	0.04	ჭრის წესები	
35	რცხილა Carpinus	0	10	0.03	0	0	0.03	0.03	ჭრის წესები	

36	არეი Betula	0	22	0.26	0.03	0	0.29	0.29	ჭრის წესები	
37	თხმელა Alnus	0	16	0.12	0	0	0.12	0.12	ჭრის წესები	
38	თხმელა Alnus	0	10	0.04	0	0	0.04	0.04	ჭრის წესები	
39	თხმელა Alnus	0	12	0.06	0	0	0.06	0.06	ჭრის წესები	
40	თხმელა Alnus	0	10	0.04	0	0	0.04	0.04	ჭრის წესები	
41	ფიჭვი Pinus	0	18	0.13	0.01	0	0.14	0.14	ჭრის წესები	
42	თხმელა Alnus	0	16	0.12	0	0	0.12	0.12	ჭრის წესები	
43	ნაძვი Picea	0	12	0.06	0	0	0.06	0.06	ჭრის წესები	
44	თხმელა Alnus	0	14	0.09	0	0	0.09	0.09	ჭრის წესები	
45	ნაძვი Picea	0	8	0.03	0	0	0.03	0.03	ჭრის წესები	
46	თხმელა Alnus	0	14	0.09	0	0	0.09	0.09	ჭრის წესები	
47	არეი Betula	0	8	0.02	0	0	0.02	0.02	ჭრის წესები	
48	თხმელა Alnus	0	12	0.06	0	0	0.06	0.06	ჭრის წესები	
49	ნაძვი Picea	0	14	0.09	0.01	0	0.1	0.1	ჭრის წესები	
50	თხმელა Alnus	0	10	0.04	0	0	0.04	0.04	ჭრის წესები	
51	თხმელა Alnus	0	8	0.02	0	0	0.02	0.02	ჭრის წესები	
52	თხმელა Alnus	0	28	0.43	0	0	0.43	0.43	ჭრის წესები	
53	ტირიფი Salix	0	16	0.11	0.01	0	0.12	0.12	ჭრის წესები	
54	თხმელა Alnus	0	26	0.37	0	0	0.37	0.37	ჭრის წესები	
55	თხმელა Alnus	0	12	0.06	0	0	0.06	0.06	ჭრის წესები	
56	თხმელა Alnus	0	16	0.12	0	0	0.12	0.12	ჭრის წესები	
57	თხმელა Alnus	0	10	0.04	0	0	0.04	0.04	ჭრის წესები	
58	თხმელა Alnus	0	10	0.04	0	0	0.04	0.04	ჭრის წესები	
59	თხმელა Alnus	0	10	0.04	0	0	0.04	0.04	ჭრის წესები	
60	თხმელა Alnus	0	10	0.04	0	0	0.04	0.04	ჭრის წესები	
61	თხმელა Alnus	0	10	0.04	0	0	0.04	0.04	ჭრის წესები	

62	თხმელა Alnus	0	10	0.04	0	0	0.04	0.04	ჭრის წესები	
63	თხმელა Alnus	0	8	0.02	0	0	0.02	0.02	ჭრის წესები	
64	თხმელა Alnus	0	8	0.02	0	0	0.02	0.02	ჭრის წესები	
65	თხმელა Alnus	0	10	0.04	0	0	0.04	0.04	ჭრის წესები	
66	თხმელა Alnus	0	8	0.02	0	0	0.02	0.02	ჭრის წესები	
67	თხმელა Alnus	0	8	0.02	0	0	0.02	0.02	ჭრის წესები	
68	თხმელა Alnus	0	10	0.04	0	0	0.04	0.04	ჭრის წესები	
69	თხმელა Alnus	0	10	0.04	0	0	0.04	0.04	ჭრის წესები	
70	თხმელა Alnus	0	10	0.04	0	0	0.04	0.04	ჭრის წესები	
71	თხმელა Alnus	0	12	0.06	0	0	0.06	0.06	ჭრის წესები	
72	თხმელა Alnus	0	12	0.06	0	0	0.06	0.06	ჭრის წესები	
73	თხმელა Alnus	0	10	0.04	0	0	0.04	0.04	ჭრის წესები	
74	თხმელა Alnus	0	12	0.06	0	0	0.06	0.06	ჭრის წესები	
75	თხმელა Alnus	0	8	0.02	0	0	0.02	0.02	ჭრის წესები	
76	თხმელა Alnus	0	8	0.02	0	0	0.02	0.02	ჭრის წესები	
77	თხმელა Alnus	0	8	0.02	0	0	0.02	0.02	ჭრის წესები	
78	თხმელა Alnus	0	12	0.06	0	0	0.06	0.06	ჭრის წესები	
79	თხმელა Alnus	0	10	0.04	0	0	0.04	0.04	ჭრის წესები	
80	თხმელა Alnus	0	12	0.06	0	0	0.06	0.06	ჭრის წესები	
81	თხმელა Alnus	0	10	0.04	0	0	0.04	0.04	ჭრის წესები	
82	თხმელა Alnus	0	14	0.09	0	0	0.09	0.09	ჭრის წესები	
83	თხმელა Alnus	0	12	0.06	0	0	0.06	0.06	ჭრის წესები	
84	თხმელა Alnus	0	12	0.06	0	0	0.06	0.06	ჭრის წესები	
85	თხმელა Alnus	0	8	0.02	0	0	0.02	0.02	ჭრის წესები	
86	თხმელა Alnus	0	14	0.09	0	0	0.09	0.09	ჭრის წესები	
87	თხმელა Alnus	0	8	0.02	0	0	0.02	0.02	ჭრის წესები	

88	თხმელა Alnus	0	8	0.02	0	0	0.02	0.02	ჭრის წესები	
89	თხმელა Alnus	0	8	0.02	0	0	0.02	0.02	ჭრის წესები	
90	თხმელა Alnus	0	8	0.02	0	0	0.02	0.02	ჭრის წესები	
91	თხმელა Alnus	0	8	0.02	0	0	0.02	0.02	ჭრის წესები	
92	თხმელა Alnus	0	8	0.02	0	0	0.02	0.02	ჭრის წესები	
93	თხმელა Alnus	0	8	0.02	0	0	0.02	0.02	ჭრის წესები	
94	თხმელა Alnus	0	10	0.04	0	0	0.04	0.04	ჭრის წესები	
95	თხმელა Alnus	0	10	0.04	0	0	0.04	0.04	ჭრის წესები	
96	თხმელა Alnus	0	14	0.09	0	0	0.09	0.09	ჭრის წესები	
97	თხმელა Alnus	0	10	0.04	0	0	0.04	0.04	ჭრის წესები	
98	თხმელა Alnus	0	14	0.09	0	0	0.09	0.09	ჭრის წესები	
99	თხმელა Alnus	0	8	0.02	0	0	0.02	0.02	ჭრის წესები	
100	თხმელა Alnus	0	10	0.04	0	0	0.04	0.04	ჭრის წესები	
101	თხმელა Alnus	0	10	0.04	0	0	0.04	0.04	ჭრის წესები	
102	ტირიფი Salix	0	16	0.11	0.01	0	0.12	0.12	ჭრის წესები	
103	თხმელა Alnus	0	12	0.06	0	0	0.06	0.06	ჭრის წესები	
104	თხმელა Alnus	0	12	0.06	0	0	0.06	0.06	ჭრის წესები	
105	თხმელა Alnus	0	8	0.02	0	0	0.02	0.02	ჭრის წესები	
106	თხმელა Alnus	0	12	0.06	0	0	0.06	0.06	ჭრის წესები	
107	თხმელა Alnus	0	10	0.04	0	0	0.04	0.04	ჭრის წესები	
108	თხმელა Alnus	0	10	0.04	0	0	0.04	0.04	ჭრის წესები	
109	თხმელა Alnus	0	8	0.02	0	0	0.02	0.02	ჭრის წესები	
110	თხმელა Alnus	0	10	0.04	0	0	0.04	0.04	ჭრის წესები	
111	თხმელა Alnus	0	10	0.04	0	0	0.04	0.04	ჭრის წესები	
112	თხმელა Alnus	0	8	0.02	0	0	0.02	0.02	ჭრის წესები	
113	თხმელა Alnus	0	8	0.02	0	0	0.02	0.02	ჭრის წესები	

114	თხმელა Alnus	0	8	0.02	0	0	0.02	0.02	ჭრის წესები	
115	თხმელა Alnus	0	12	0.06	0	0	0.06	0.06	ჭრის წესები	
116	თხმელა Alnus	0	10	0.04	0	0	0.04	0.04	ჭრის წესები	
117	თხმელა Alnus	0	10	0.04	0	0	0.04	0.04	ჭრის წესები	
118	თხმელა Alnus	0	10	0.04	0	0	0.04	0.04	ჭრის წესები	
119	თხმელა Alnus	0	12	0.06	0	0	0.06	0.06	ჭრის წესები	
120	თხმელა Alnus	0	14	0.09	0	0	0.09	0.09	ჭრის წესები	
121	თხმელა Alnus	0	10	0.04	0	0	0.04	0.04	ჭრის წესები	
122	თხმელა Alnus	0	16	0.12	0	0	0.12	0.12	ჭრის წესები	
123	თხმელა Alnus	0	14	0.09	0	0	0.09	0.09	ჭრის წესები	
124	თხმელა Alnus	0	8	0.02	0	0	0.02	0.02	ჭრის წესები	
125	თხმელა Alnus	0	12	0.06	0	0	0.06	0.06	ჭრის წესები	
126	თხმელა Alnus	0	10	0.04	0	0	0.04	0.04	ჭრის წესები	
127	თხმელა Alnus	0	8	0.02	0	0	0.02	0.02	ჭრის წესები	
128	მდგნალი Salix	0	10	0.03	0	0	0.03	0.03	ჭრის წესები	
129	თხმელა Alnus	0	8	0.02	0	0	0.02	0.02	ჭრის წესები	
130	თხმელა Alnus	0	10	0.04	0	0	0.04	0.04	ჭრის წესები	
131	თხმელა Alnus	0	8	0.02	0	0	0.02	0.02	ჭრის წესები	
132	თხმელა Alnus	0	14	0.09	0	0	0.09	0.09	ჭრის წესები	
133	თხმელა Alnus	0	10	0.04	0	0	0.04	0.04	ჭრის წესები	
134	თხმელა Alnus	0	10	0.04	0	0	0.04	0.04	ჭრის წესები	
135	თხმელა Alnus	0	10	0.04	0	0	0.04	0.04	ჭრის წესები	
136	თხმელა Alnus	0	10	0.04	0	0	0.04	0.04	ჭრის წესები	
137	თხმელა Alnus	0	10	0.04	0	0	0.04	0.04	ჭრის წესები	
138	თხმელა Alnus	0	12	0.06	0	0	0.06	0.06	ჭრის წესები	
139	თხმელა Alnus	0	10	0.04	0	0	0.04	0.04	ჭრის წესები	

140	თხმელა Alnus	0	10	0.04	0	0	0.04	0.04	ჭრის წესები	
141	თხმელა Alnus	0	8	0.02	0	0	0.02	0.02	ჭრის წესები	
142	თხმელა Alnus	0	12	0.06	0	0	0.06	0.06	ჭრის წესები	
143	თხმელა Alnus	0	10	0.04	0	0	0.04	0.04	ჭრის წესები	
144	თხმელა Alnus	0	12	0.06	0	0	0.06	0.06	ჭრის წესები	
145	თხმელა Alnus	0	8	0.02	0	0	0.02	0.02	ჭრის წესები	
146	თხმელა Alnus	0	18	0.17	0	0	0.17	0.17	ჭრის წესები	
147	ტირიგი Salix	0	22	0.26	0.03	0	0.29	0.29	ჭრის წესები	
148	თხმელა Alnus	0	24	0.31	0	0	0.31	0.31	ჭრის წესები	
149	ტირიგი Salix	0	12	0.05	0.01	0	0.06	0.06	ჭრის წესები	
150	თხმელა Alnus	0	16	0.12	0	0	0.12	0.12	ჭრის წესები	
151	ტირიგი Salix	0	16	0.11	0.01	0	0.12	0.12	ჭრის წესები	
152	თხმელა Alnus	0	14	0.09	0	0	0.09	0.09	ჭრის წესები	
153	ტირიგი Salix	0	18	0.15	0.02	0	0.17	0.17	ჭრის წესები	
154	თხმელა Alnus	0	8	0.02	0	0	0.02	0.02	ჭრის წესები	
155	თხმელა Alnus	0	8	0.02	0	0	0.02	0.02	ჭრის წესები	
156	თხმელა Alnus	0	14	0.09	0	0	0.09	0.09	ჭრის წესები	
157	თხმელა Alnus	0	12	0.06	0	0	0.06	0.06	ჭრის წესები	
158	თხმელა Alnus	0	16	0.12	0	0	0.12	0.12	ჭრის წესები	
159	თხმელა Alnus	0	8	0.02	0	0	0.02	0.02	ჭრის წესები	
160	თხმელა Alnus	0	12	0.06	0	0	0.06	0.06	ჭრის წესები	
161	თხმელა Alnus	0	14	0.09	0	0	0.09	0.09	ჭრის წესები	
162	თხმელა Alnus	0	10	0.04	0	0	0.04	0.04	ჭრის წესები	
163	თხმელა Alnus	0	10	0.04	0	0	0.04	0.04	ჭრის წესები	
164	თხმელა Alnus	0	12	0.06	0	0	0.06	0.06	ჭრის წესები	
165	თხმელა Alnus	0	14	0.09	0	0	0.09	0.09	ჭრის წესები	

166	მდგნალი Salix	0	18	0.15	0.02	0	0.17	0.17	ჭრის წესები	
167	თხმელა Alnus	0	10	0.04	0	0	0.04	0.04	ჭრის წესები	
168	თხმელა Alnus	0	12	0.06	0	0	0.06	0.06	ჭრის წესები	
169	თხმელა Alnus	0	12	0.06	0	0	0.06	0.06	ჭრის წესები	
170	თხმელა Alnus	0	14	0.09	0	0	0.09	0.09	ჭრის წესები	
171	თხმელა Alnus	0	8	0.02	0	0	0.02	0.02	ჭრის წესები	
172	თხმელა Alnus	0	16	0.12	0	0	0.12	0.12	ჭრის წესები	
173	თხმელა Alnus	0	14	0.09	0	0	0.09	0.09	ჭრის წესები	
174	ნაძვი Picea	0	16	0.12	0.01	0	0.13	0.13	ჭრის წესები	
175	არყი Betula	0	14	0.08	0.01	0	0.09	0.09	ჭრის წესები	
176	არყი Betula	0	14	0.08	0.01	0	0.09	0.09	ჭრის წესები	
177	ნაძვი Picea	0	20	0.2	0.01	0	0.21	0.21	ჭრის წესები	
178	თხმელა Alnus	0	22	0.26	0	0	0.26	0.26	ჭრის წესები	
179	თხმელა Alnus	0	14	0.09	0	0	0.09	0.09	ჭრის წესები	
180	ნაძვი Picea	0	14	0.09	0.01	0	0.1	0.1	ჭრის წესები	
181	თხმელა Alnus	0	10	0.04	0	0	0.04	0.04	ჭრის წესები	
182	თხმელა Alnus	0	18	0.17	0	0	0.17	0.17	ჭრის წესები	
183	თხმელა Alnus	0	24	0.31	0	0	0.31	0.31	ჭრის წესები	
184	ნაძვი Picea	0	14	0.09	0.01	0	0.1	0.1	ჭრის წესები	
185	არყი Betula	0	14	0.08	0.01	0	0.09	0.09	ჭრის წესები	
186	არყი Betula	0	18	0.15	0.02	0	0.17	0.17	ჭრის წესები	
187	ნაძვი Picea	0	16	0.12	0.01	0	0.13	0.13	ჭრის წესები	
188	თხმელა Alnus	0	18	0.17	0	0	0.17	0.17	ჭრის წესები	
189	ნაძვი Picea	0	8	0.03	0	0	0.03	0.03	ჭრის წესები	
190	ნაძვი Picea	0	12	0.06	0	0	0.06	0.06	ჭრის წესები	
191	თხმელა Alnus	0	14	0.09	0	0	0.09	0.09	ჭრის წესები	

192	ნაძვი Picea	0	18	0.15	0.01	0	0.16	0.16	ჭრის წესები	
193	არეი Betula	0	10	0.03	0	0	0.03	0.03	ჭრის წესები	
194	თხმელა Alnus	0	28	0.43	0	0	0.43	0.43	ჭრის წესები	
195	თხმელა Alnus	0	12	0.06	0	0	0.06	0.06	ჭრის წესები	
196	თხმელა Alnus	0	10	0.04	0	0	0.04	0.04	ჭრის წესები	
197	არეი Betula	0	14	0.08	0.01	0	0.09	0.09	ჭრის წესები	
198	თხმელა Alnus	0	14	0.09	0	0	0.09	0.09	ჭრის წესები	
199	თხმელა Alnus	0	26	0.37	0	0	0.37	0.37	ჭრის წესები	
200	თხმელა Alnus	0	14	0.09	0	0	0.09	0.09	ჭრის წესები	
201	თხმელა Alnus	0	10	0.04	0	0	0.04	0.04	ჭრის წესები	
202	თხმელა Alnus	0	16	0.12	0	0	0.12	0.12	ჭრის წესები	
203	თხმელა Alnus	0	18	0.17	0	0	0.17	0.17	ჭრის წესები	
204	თხმელა Alnus	0	16	0.12	0	0	0.12	0.12	ჭრის წესები	
205	თხმელა Alnus	0	10	0.04	0	0	0.04	0.04	ჭრის წესები	
206	თხმელა Alnus	0	8	0.02	0	0	0.02	0.02	ჭრის წესები	
207	არეი Betula	0	22	0.26	0.03	0	0.29	0.29	ჭრის წესები	
208	თხმელა Alnus	0	16	0.12	0	0	0.12	0.12	ჭრის წესები	
209	არეი Betula	0	18	0.15	0.02	0	0.17	0.17	ჭრის წესები	
210	თხმელა Alnus	0	16	0.12	0	0	0.12	0.12	ჭრის წესები	
211	რცხილა Carpinus	0	14	0.05	0.01	0	0.06	0.06	ჭრის წესები	
212	რცხილა Carpinus	0	8	0.02	0	0	0.02	0.02	ჭრის წესები	
213	რცხილა Carpinus	0	10	0.03	0	0	0.03	0.03	ჭრის წესები	
214	არეი Betula	0	10	0.03	0	0	0.03	0.03	ჭრის წესები	
215	სოჭი Abies	0	12	0.04	0	0	0.04	0.04	ჭრის წესები	
216	ფიჭვი Pinus	0	28	0.35	0.02	0	0.37	0.37	ჭრის წესები	
217	თხმელა Alnus	0	8	0.02	0	0	0.02	0.02	ჭრის წესები	

218	თხმელა Alnus	0	10	0.04	0	0	0.04	0.04	ჭრის წესები	
219	თხმელა Alnus	0	18	0.17	0	0	0.17	0.17	ჭრის წესები	
220	რცხილა Carpinus	0	10	0.03	0	0	0.03	0.03	ჭრის წესები	
221	რცხილა Carpinus	0	8	0.02	0	0	0.02	0.02	ჭრის წესები	
222	თხმელა Alnus	0	14	0.09	0	0	0.09	0.09	ჭრის წესები	
223	თხმელა Alnus	0	14	0.09	0	0	0.09	0.09	ჭრის წესები	
224	თხმელა Alnus	0	14	0.09	0	0	0.09	0.09	ჭრის წესები	
225	თხმელა Alnus	0	10	0.04	0	0	0.04	0.04	ჭრის წესები	
226	თხმელა Alnus	0	14	0.09	0	0	0.09	0.09	ჭრის წესები	
227	თხმელა Alnus	0	12	0.06	0	0	0.06	0.06	ჭრის წესები	
228	თხმელა Alnus	0	14	0.09	0	0	0.09	0.09	ჭრის წესები	
229	თხმელა Alnus	0	10	0.04	0	0	0.04	0.04	ჭრის წესები	
230	არყი Betula	0	14	0.08	0.01	0	0.09	0.09	ჭრის წესები	
231	არყი Betula	0	16	0.11	0.01	0	0.12	0.12	ჭრის წესები	
232	თხმელა Alnus	0	16	0.12	0	0	0.12	0.12	ჭრის წესები	
233	ფიჭვი Pinus	0	28	0.35	0.02	0	0.37	0.37	ჭრის წესები	
სულ მოცულობა:				17.98	0.52	0	18.5	18.5		
მათ შორის-										
ტირიფი Salix				1.15	0.13	0	1.28	1.28		
თხმელა Alnus				12.3	0	0	12.3	12.3		
მდგნალი Salix				0.2	0.02	0	0.22	0.22		
არყი Betula				1.82	0.21	0	2.03	2.03		
ნაძვი Picea				1.37	0.1	0	1.47	1.47		
სოჭი Abies				0.06	0	0	0.06	0.06		
რცხილა Carpinus				0.25	0.01	0	0.26	0.26		
ფიჭვი Pinus				0.83	0.05	0	0.88	0.88		

<p>შენიშვნა: შეშა ვარჯიდან იანგარიშება ფოთლოვნებისათვის ხის ღეროს მოცულობის (ქერქით) 10%, ხოლო წიწვოვნებისათვის ხის ღეროს მოცულობის (ქერქით) 5%, გარდა თხმელის, აკაციისა და წყავის ჯიშის ხეებისა. აღრიცხვის უწყისის ბოლო გრაფაში აისახება ცხრილში მითითებული რეკვიზიტების საერთო ჯამი. აღრიცხვის უწყისის განუყოფელ ნაწილს წარმოადგენს შესაბამისი ფართობის საკადასტრო აზომვითი ნახაზი (აღრიცხვა ხორციელდება თვითეული საკადასტრო აზომვითი ნახაზის მიხედვით)</p>
<p>მომნიშნავი: ლ.მეზერიშვილი</p>
<p>უწყისის შედგენის თარიღი: 5/14/2022</p>
<p>აღრიცხვის მეთოდი: საქართველოს მთავრობის დადგენილება №221 დანართი -1 შესაბამისად.</p>

ტყევაფის პასპორტი

1. ტყითსარგებლობის საფუძველი

2. ტყითმოსარგებლე "ჰაიდრო ინვესტ ჯი ეი"

3. ს/კ ან პ/ნ 01001007159

4. ტყითმოსარგებლის მისამართი თამარაშვილის ქუჩა 6, ბინა 6

5. მართვის ორგანო სსიპ ეროვნული სატყეო სააგენტო

6. სატყეო უბანი ლენტეხი

7. სატყეო ლაშხეთი

8. კვარტალი 68

9. ლიტერი ყოფილი საკოლმეურმეო ტყე

10. ტყ/ფართობი 3545 კვმ

11. ტყევაფის მონიშვნის დაწყება 05.05.2022 დამთავრება 05.05.2022

12. ჭრის სახე მთავარი სარგებლობა (პირწმინდა)

13. ტყევაფი მონიშნა ლ.მეზურიშვილი

14. ს/კ ან პ/ნ 01025022037

15. ხეტა რაოდენობა 233

19. მოზარდ-აღმონაცენი არ არის უზრუნველყოფილი

16. ჭრის პროცენტი 100

20. ს.ზ.დ 1500

21. დაქანება 5

22. ექსპოზიცია ს.

17. სიხშირე 0.5

18. ხნოვანება 20

23. კოორდინატები 349146/4742579: 349279/4742569

26. შემადგენლობა

ერთეული	ჯიში	თანრიგი
178	თხმ	IV
9	ტრფ	V
2	სჭ	VII
15	არყ	V
8	რც	VIII
3	მდგ	V
15	ნძ	V
3	ფჭ	VII

N	ჯიში	დiameter ი(სმ)	ხის ხარისხის მიხედვით									შენიშვნა
			I ხარისხი				II ხარისხი				გასაცემი მერქანი სულ მ3	
			ხეტა რაოდენო ბა	ლიკვიდუ რი მერქანი მ3	შეშა ვარჯიდა ნ მ3	გასაცემი მერქანი მ3	ხეტა რაოდენო ბა	ლიკვიდუ რი მერქანი მ3	შეშა ვარჯიდა ნ მ3	გასაცემი მერქანი მ3		
1	2	3	4	5	6	7	8	9	10	11	12	13
1	ფიჭვი Pinus	20	0	0	0	0	1	0.13	0.01	0.14	0.14	
	ფიჭვი Pinus	28	0	0	0	0	2	0.7	0.04	0.74	0.74	
	სულ		0	0	0	0	3	0.83	0.05	0.88	0.88	
2	ნაძვი Picea	8	0	0	0	0	2	0.06	0	0.06	0.06	
	ნაძვი Picea	12	0	0	0	0	3	0.15	0	0.15	0.15	
	ნაძვი Picea	16	0	0	0	0	8	0.81	0.08	0.89	0.89	
	ნაძვი Picea	20	0	0	0	0	2	0.35	0.02	0.37	0.37	
	სულ		0	0	0	0	15	1.37	0.1	1.47	1.47	

3	სოჭი Abies	8	0	0	0	0	1	0.02	0	0.02	0.02	
	სოჭი Abies	12	0	0	0	0	1	0.04	0	0.04	0.04	
	სულ		0	0	0	0	2	0.06	0	0.06	0.06	
4	რცხილა Carpinus	8	0	0	0	0	2	0.04	0	0.04	0.04	
	რცხილა Carpinus	12	0	0	0	0	5	0.16	0	0.16	0.16	
	რცხილა Carpinus	16	0	0	0	0	1	0.05	0.01	0.06	0.06	
	სულ		0	0	0	0	8	0.25	0.01	0.26	0.26	
5	არეი Betula	8	0	0	0	0	1	0.02	0	0.02	0.02	
	არეი Betula	12	0	0	0	0	2	0.06	0	0.06	0.06	
	არეი Betula	16	0	0	0	0	6	0.51	0.06	0.57	0.57	
	არეი Betula	20	0	0	0	0	3	0.45	0.06	0.51	0.51	
	არეი Betula	24	0	0	0	0	3	0.78	0.09	0.87	0.87	
	სულ		0	0	0	0	15	1.82	0.21	2.03	2.03	
6	თხმელა Alnus	8	0	0	0	0	40	0.8	0	0.8	0.8	
	თხმელა Alnus	12	0	0	0	0	85	3.98	0	3.98	3.98	
	თხმელა Alnus	16	0	0	0	0	40	4.02	0	4.02	4.02	
	თხმელა Alnus	20	0	0	0	0	6	1.02	0	1.02	1.02	
	თხმელა Alnus	24	0	0	0	0	3	0.88	0	0.88	0.88	
	თხმელა Alnus	28	0	0	0	0	4	1.6	0	1.6	1.6	
	სულ		0	0	0	0	178	12.3	0	12.3	12.3	
7	მდგნალი Salix	8	0	0	0	0	1	0.02	0	0.02	0.02	
	მდგნალი Salix	12	0	0	0	0	1	0.03	0	0.03	0.03	
	მდგნალი Salix	20	0	0	0	0	1	0.15	0.02	0.17	0.17	
	სულ		0	0	0	0	3	0.2	0.02	0.22	0.22	
8	ტირიფი Salix	8	0	0	0	0	1	0.02	0	0.02	0.02	
	ტირიფი Salix	12	0	0	0	0	2	0.08	0.01	0.09	0.09	
	ტირიფი Salix	16	0	0	0	0	3	0.33	0.03	0.36	0.36	
	ტირიფი Salix	20	0	0	0	0	1	0.15	0.02	0.17	0.17	

8	ტირიფი Salix	24	0	0	0	0	2	0.57	0.07	0.64	0.64	
	სულ		0	0	0	0	9	1.15	0.13	1.28	1.28	
	სულ		0	0	0	0	233	17.98	0.52	18.5	18.5	

შენიშვნა: შეშა ვარჯიდან იანგარიშება ფოთლოვნებისათვის ხის ღეროს მოცულობის (ქერქით) 10%, ხოლო წიწვოვნებისათვის ხის ღეროს მოცულობის (ქერქით) 5%, გარდა თხმელის, აკაციისა და წყავის ჯიშის ხეებისა. აღრიცხვის უწყისის ბოლო გრაფაში აისახება ცხრილში მითითებული რეკვიზიტების საერთო ჯამი. აღრიცხვის უწყისის განუყოფელ ნაწილს წარმოადგენს შესაბამისი ფართობის საკადასტრო აზომვითი ნახაზი (აღრიცხვა ხორციელდება თვითეული საკადასტრო აზომვითი ნახაზის მიხედვით)

მომნიშნავი: ლ.მეზვრიშვილი

უწყისის შედგენის თარიღი: 5/14/2022

აღრიცხვის მეთოდი: საქართველოს მთავრობის დადგენილება №221 დანართი -1 შესაბამისად.

ტყეკაფის მონიშვნამდე ადგილმდებარეობის დათვალიერების აქტი

მართვის ორგანო —სსიპ ეროვნული სატყეო სააგენტო
სატყეო უბანი ლენტეხის სატყეო ლაშხეთის
კვარტალი 69 ლიტერი 20 ყოფილი საკოლმეურნეო ტყე
ლიტერის ფარგლებში არანაკლებ ორი GPS-ს კოორდინატი:
X 349192 Y 4742523 X 350077 Y 4742488

ჭრის სახე პირწმინდა
სატაქსაციო ლიტერ(ებ)ის მონაცემები :

ტყეთმოწყობით:

შემადგენლობა ნწფპარყ1სჭ ექსპოზიცია _____ს_____ დაქანება_____25_____

ფაქტობრივი:

შემადგენლობა ___7თხმ1ტრფ1მდგ1ფჭ_ ექსპოზიცია _სამხრეთი___ დაქანება___5°___

ფართობი, ჰა	პროგნოზული მარაგი, მ³		სიხშირე		ხნოვანება	
ტყეთმოწყობით	ტყეთმოწყობით	ფაქტობრივი	ტყეთმოწყობით	ფაქტობრივი	ტყეთმოწყობით	ფაქტობრივი
1	2	3	4	5	6	7
ლიტ. 20-23ჰა ყოფ. საკ. ტყე	3450 -	178,53 -	04 -	0,4	100 -	20

აღმონაცენ – მოზარდის რაოდენობა :

ტყეთმოწყობით —ლიტ. 20 -, ყოფ. საკ. ტყე -.

ფაქტობრივი ———არ არის უზრუნველყოფილი—————

ქვეტყე (ჯიშის მითითებით და ფართობის დაფარულობის %):

ტყეთმოწყობით —ლიტ. 20 —. ყოფ. საკ. ტყე -. _____

ფაქტობრივი —მაყვალა 7%, ჟოლო 4%

რეკომენდაცია _____

(რეკომენდაციაში აგრეთვე აღინიშნება ინფორმაცია მოსაწყობი გზების შესახებ)

აქტის შემდგენი პირები: —გზირიშვილი, მურადაშვილი, ჯანხოთელი.

შენიშვნა:ადგილმდებარეობის დათვალიერების აქტი წარმოადგენს ტყეკაფის აღრიცხვის მასალების განუყოფელ ნაწილს.

სახელმწიფო ტყის ტერიტორიაზე მერქნული რესურსის აღრიცხვას დაქვემდებარებული ფართობების
ა ბ რ ი ს ი

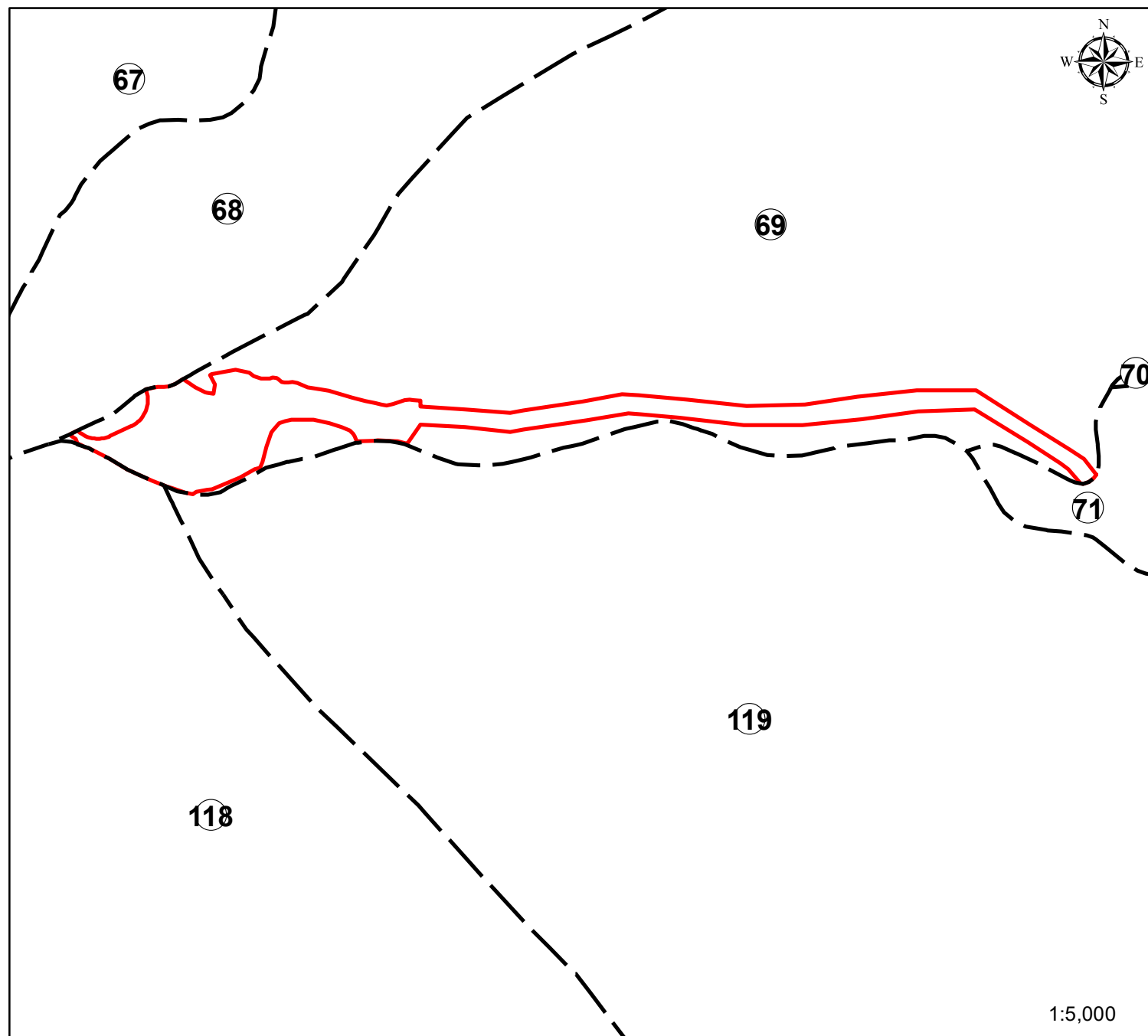

სსიპ ეროვნული სატყეო სააგენტო
რაჭა-ლეჩხუმ-ქვემო სვანეთის
სატყეო სამსახური
ლენტეხის სატყეო უბანი
ლაშხეთის სატყეო

კვარტალი №69
ლიტერი №20;
ყოფ. საკ. ტყე



მოთხოვნილი ფართობი
24870 კვ.მ



კვარტლის ნომერი

2018 წელი

WGS_1984_UTM_Zone_38N

1:5,000

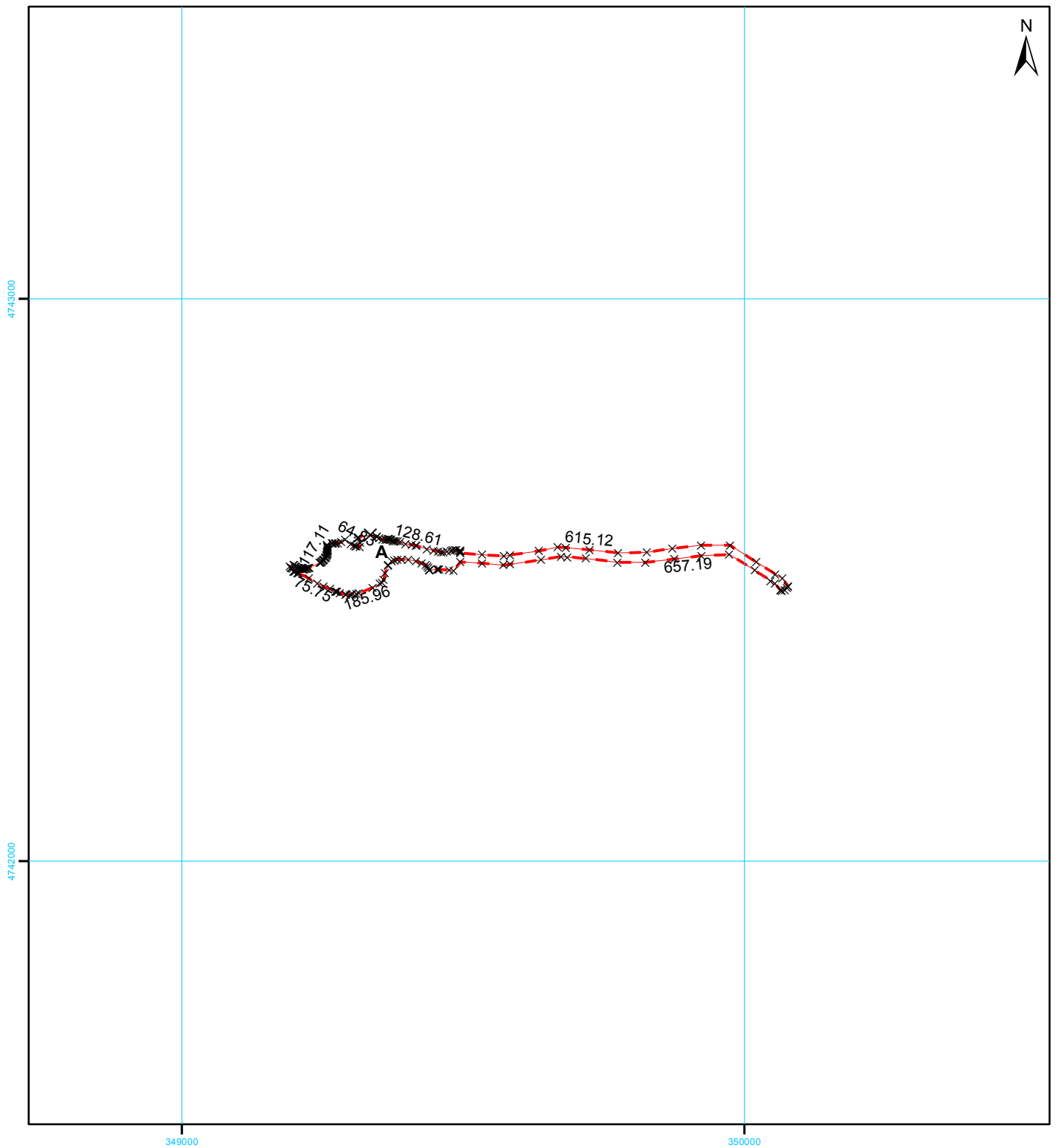

24870



სახელმწიფო გეოდეზიური
კოორდინატთა სისტემა
UTM WGS 38N

მასშტაბი 1:10,000

მისამართი	ლენტეხის მუნიციპალიტეტი, სოფელი ჩიხარეში		ფართობი:	24870 კვ.მ.
დანიშნულება	სასოფლო-სამეურნეო		საზოგადოებრივი ნაგებობის ფაქტობრივი სიგრძე: მეტრი საზოგადოებრივი ნაგებობის გეგმარებითი სიგრძე: მეტრი საზოგადოებრივი ნაგებობის წერტილოვანი ობიექტი: რაოდენობა:	
პირობითი აღნიშვნები				
<div><div></div>ნაკვეთის ფიქსირებული საზღვარი</div> <div><div></div>ნაკვეთის არა ფიქსირებული საზღვარი</div> <div><div>01/2</div>შენობა-ნაგებობა, შენობის ნომერი / სართულიანობა</div> <div><div></div>ვალდებულება<div></div>დანერგული ნაგებობა</div> <div><div>X</div>საზღვრის წერტილი<div></div>მშენებარე ნაგებობა</div>			საკადასტრო აღწერაზე უფლებამოსილი პირი რეზო ბაჩილავა დაინტერესებული პირი შპს „ჰაიდრო ინვესტ ჯი ეი“	
			ხელმოწერა:	
			ხელმოწერა:	
თარიღი : 10 მაისი 2022				
შენიშვნა: ნაკვეთის საკადასტრო კოდი				
ტყის ფონდი				

ტყეკაფის აღრიცხვის უწყისი

ტყეკაფის მონიშვნის დაწყების თარიღი 26.04.2022

ტყეკაფის მონიშვნის დამთავრების თარიღი 30.04.2022

მართვის ორგანო სსიპ ეროვნული სატყეო სააგენტო
სატყეო უბანი ლენტეხი სატყეო ლაშხეთი
ტყითმოსარგებლე "ჰაიდრო ინვესტ ჯი ეი"
კვარტალი N 69 , ლიტერ(ებ)ი N 20 და ყოფილი საკ. ტყე , ფართობი 24870 კვმ
ჭრის სახე მთავარი სარგებლობა (პირწმინდა) კორომის შემადგენლობა 4 ბლწ, 278 ტრფ, 10 სჭ, 14 ნკ, 3 ვრხ, 6 რც, 29 ნძ, 44 არყ, 42 მდგ, 4 თლ, 1668 თხმ, 8 პნტ, 29 ფჭ, 4 წფ , ჭრის % 100 სიხშირე 0.4
სიმაღლის თანრიგი III , IV, V GPS კოორდინატები 349192/4742523; 350077/4742488

ხნოვანება 20 მოზარდ-აღმონაცენი არ არის უზრუნველყოფილი
სიმაღლე ზღვის დონიდან 1500 დაქანება (გრადუსი) 5

ხის N	ჯიში (სახეობა)	ხის ხარისხი და დიამეტრი Dt		გასაცემი მერქნის მოცულობა მ³					შენიშვნა	გაცემა
				საქმისი მერქანი (ლიკვიდი)	შეშა ვარჯიდან	ხარისხის მიხედვით მ³, სულ მ³				
		I ხარისხის	II ხარისხის			I ხარისხის	II ხარისხის	ჯამი		
1	2	3	4	5	6	7	8	9	10	11
1	არყი Betula	0	8	0.02	0	0	0.02	0.02	ჭრის წესები	
2	თხმელა Alnus	0	8	0.02	0	0	0.02	0.02	ჭრის წესები	
3	თხმელა Alnus	0	16	0.12	0	0	0.12	0.12	ჭრის წესები	
4	თხმელა Alnus	0	8	0.02	0	0	0.02	0.02	ჭრის წესები	
5	ნაძვი Picea	0	10	0.03	0	0	0.03	0.03	ჭრის წესები	
6	არყი Betula	0	12	0.05	0.01	0	0.06	0.06	ჭრის წესები	
7	არყი Betula	0	16	0.11	0.01	0	0.12	0.12	ჭრის წესები	
8	თხმელა Alnus	0	14	0.09	0	0	0.09	0.09	ჭრის წესები	
9	პანტა Pyrus	0	10	0.03	0	0	0.03	0.03	ჭრის წესები	

10	არეი Betula	0	8	0.02	0	0	0.02	0.02	ჭრის წესები	
11	სოჭი Abies	0	10	0.03	0	0	0.03	0.03	ჭრის წესები	
12	ნეკერჩხალი Acer	0	8	0.01	0	0	0.01	0.01	ჭრის წესები	
13	სოჭი Abies	0	10	0.03	0	0	0.03	0.03	ჭრის წესები	
14	ნაძვი Picea	0	10	0.03	0	0	0.03	0.03	ჭრის წესები	
15	თხმელა Alnus	0	16	0.12	0	0	0.12	0.12	ჭრის წესები	
16	არეი Betula	0	10	0.03	0	0	0.03	0.03	ჭრის წესები	
17	არეი Betula	0	12	0.05	0.01	0	0.06	0.06	ჭრის წესები	
18	თხმელა Alnus	0	16	0.12	0	0	0.12	0.12	ჭრის წესები	
19	არეი Betula	0	10	0.03	0	0	0.03	0.03	ჭრის წესები	
20	არეი Betula	0	16	0.11	0.01	0	0.12	0.12	ჭრის წესები	
21	ნაძვი Picea	0	10	0.03	0	0	0.03	0.03	ჭრის წესები	
22	პანტა Pyrus	0	10	0.03	0	0	0.03	0.03	ჭრის წესები	
23	თხმელა Alnus	0	14	0.09	0	0	0.09	0.09	ჭრის წესები	
24	თხმელა Alnus	0	14	0.09	0	0	0.09	0.09	ჭრის წესები	
25	თხმელა Alnus	0	12	0.06	0	0	0.06	0.06	ჭრის წესები	
26	თხმელა Alnus	0	12	0.06	0	0	0.06	0.06	ჭრის წესები	
27	თხმელა Alnus	0	12	0.06	0	0	0.06	0.06	ჭრის წესები	
28	თხმელა Alnus	0	8	0.02	0	0	0.02	0.02	ჭრის წესები	
29	არეი Betula	0	10	0.03	0	0	0.03	0.03	ჭრის წესები	
30	თხმელა Alnus	0	14	0.09	0	0	0.09	0.09	ჭრის წესები	
31	თხმელა Alnus	0	18	0.17	0	0	0.17	0.17	ჭრის წესები	
32	თხმელა Alnus	0	16	0.12	0	0	0.12	0.12	ჭრის წესები	
33	თხმელა Alnus	0	16	0.12	0	0	0.12	0.12	ჭრის წესები	
34	თხმელა Alnus	0	12	0.06	0	0	0.06	0.06	ჭრის წესები	
35	ტირიფი Salix	0	10	0.04	0.01	0	0.05	0.05	ჭრის წესები	

36	თხმელა Alnus	0	10	0.04	0	0	0.04	0.04	ჭრის წესები	
37	თხმელა Alnus	0	20	0.21	0	0	0.21	0.21	ჭრის წესები	
38	თხმელა Alnus	0	16	0.12	0	0	0.12	0.12	ჭრის წესები	
39	არყი Betula	0	12	0.05	0.01	0	0.06	0.06	ჭრის წესები	
40	არყი Betula	0	16	0.11	0.01	0	0.12	0.12	ჭრის წესები	
41	სოჭი Abies	0	12	0.05	0	0	0.05	0.05	ჭრის წესები	
42	თხმელა Alnus	0	8	0.02	0	0	0.02	0.02	ჭრის წესები	
43	ნაძვი Picea	0	12	0.06	0	0	0.06	0.06	ჭრის წესები	
44	ნაძვი Picea	0	10	0.03	0	0	0.03	0.03	ჭრის წესები	
45	არყი Betula	0	12	0.05	0.01	0	0.06	0.06	ჭრის წესები	
46	არყი Betula	0	10	0.03	0	0	0.03	0.03	ჭრის წესები	
47	თხმელა Alnus	0	18	0.17	0	0	0.17	0.17	ჭრის წესები	
48	არყი Betula	0	12	0.05	0.01	0	0.06	0.06	ჭრის წესები	
49	თხმელა Alnus	0	12	0.06	0	0	0.06	0.06	ჭრის წესები	
50	თხმელა Alnus	0	32	0.57	0	0	0.57	0.57	ჭრის წესები	
51	თხმელა Alnus	0	14	0.09	0	0	0.09	0.09	ჭრის წესები	
52	ნაძვი Picea	0	24	0.32	0.02	0	0.34	0.34	ჭრის წესები	
53	ნაძვი Picea	0	10	0.03	0	0	0.03	0.03	ჭრის წესები	
54	ნეკერჩხალი Acer	0	8	0.01	0	0	0.01	0.01	ჭრის წესები	
55	თხმელა Alnus	0	24	0.31	0	0	0.31	0.31	ჭრის წესები	
56	თხმელა Alnus	0	14	0.09	0	0	0.09	0.09	ჭრის წესები	
57	თხმელა Alnus	0	32	0.57	0	0	0.57	0.57	ჭრის წესები	
58	ნაძვი Picea	0	14	0.09	0.01	0	0.1	0.1	ჭრის წესები	
59	თხმელა Alnus	0	12	0.06	0	0	0.06	0.06	ჭრის წესები	
60	თხმელა Alnus	0	14	0.09	0	0	0.09	0.09	ჭრის წესები	
61	თხმელა Alnus	0	14	0.09	0	0	0.09	0.09	ჭრის წესები	

62	თხმელა Alnus	0	14	0.09	0	0	0.09	0.09	ჭრის წესები	
63	თხმელა Alnus	0	18	0.17	0	0	0.17	0.17	ჭრის წესები	
64	თხმელა Alnus	0	14	0.09	0	0	0.09	0.09	ჭრის წესები	
65	თხმელა Alnus	0	24	0.31	0	0	0.31	0.31	ჭრის წესები	
66	თხმელა Alnus	0	8	0.02	0	0	0.02	0.02	ჭრის წესები	
67	თხმელა Alnus	0	10	0.04	0	0	0.04	0.04	ჭრის წესები	
68	თხმელა Alnus	0	12	0.06	0	0	0.06	0.06	ჭრის წესები	
69	თხმელა Alnus	0	16	0.12	0	0	0.12	0.12	ჭრის წესები	
70	თხმელა Alnus	0	18	0.17	0	0	0.17	0.17	ჭრის წესები	
71	თხმელა Alnus	0	10	0.04	0	0	0.04	0.04	ჭრის წესები	
72	თხმელა Alnus	0	10	0.04	0	0	0.04	0.04	ჭრის წესები	
73	თხმელა Alnus	0	12	0.06	0	0	0.06	0.06	ჭრის წესები	
74	თხმელა Alnus	0	12	0.06	0	0	0.06	0.06	ჭრის წესები	
75	თხმელა Alnus	0	8	0.02	0	0	0.02	0.02	ჭრის წესები	
76	ტირიფი Salix	0	16	0.13	0.02	0	0.15	0.15	ჭრის წესები	
77	თხმელა Alnus	0	10	0.04	0	0	0.04	0.04	ჭრის წესები	
78	თხმელა Alnus	0	10	0.04	0	0	0.04	0.04	ჭრის წესები	
79	თხმელა Alnus	0	14	0.09	0	0	0.09	0.09	ჭრის წესები	
80	თხმელა Alnus	0	10	0.04	0	0	0.04	0.04	ჭრის წესები	
81	თხმელა Alnus	0	16	0.12	0	0	0.12	0.12	ჭრის წესები	
82	თხმელა Alnus	0	12	0.06	0	0	0.06	0.06	ჭრის წესები	
83	თხმელა Alnus	0	10	0.04	0	0	0.04	0.04	ჭრის წესები	
84	თხმელა Alnus	0	14	0.09	0	0	0.09	0.09	ჭრის წესები	
85	თხმელა Alnus	0	12	0.06	0	0	0.06	0.06	ჭრის წესები	
86	თხმელა Alnus	0	10	0.04	0	0	0.04	0.04	ჭრის წესები	
87	თხმელა Alnus	0	16	0.12	0	0	0.12	0.12	ჭრის წესები	

88	თხმელა Alnus	0	10	0.04	0	0	0.04	0.04	ჭრის წესები	
89	ნაძვი Picea	0	12	0.06	0	0	0.06	0.06	ჭრის წესები	
90	ნაძვი Picea	0	14	0.09	0.01	0	0.1	0.1	ჭრის წესები	
91	არყი Betula	0	16	0.11	0.01	0	0.12	0.12	ჭრის წესები	
92	არყი Betula	0	18	0.15	0.02	0	0.17	0.17	ჭრის წესები	
93	არყი Betula	0	10	0.03	0	0	0.03	0.03	ჭრის წესები	
94	არყი Betula	0	12	0.05	0.01	0	0.06	0.06	ჭრის წესები	
95	არყი Betula	0	16	0.11	0.01	0	0.12	0.12	ჭრის წესები	
96	ნაძვი Picea	0	10	0.03	0	0	0.03	0.03	ჭრის წესები	
97	ფიჭვი Pinus	0	14	0.09	0.01	0	0.1	0.1	ჭრის წესები	
98	თხმელა Alnus	0	10	0.04	0	0	0.04	0.04	ჭრის წესები	
99	თხმელა Alnus	0	12	0.06	0	0	0.06	0.06	ჭრის წესები	
100	ნაძვი Picea	0	26	0.39	0.02	0	0.41	0.41	ჭრის წესები	
101	არყი Betula	0	8	0.02	0	0	0.02	0.02	ჭრის წესები	
102	ნაძვი Picea	0	12	0.06	0	0	0.06	0.06	ჭრის წესები	
103	ნეკერჩხალი Acer	0	8	0.01	0	0	0.01	0.01	ჭრის წესები	
104	თხმელა Alnus	0	14	0.09	0	0	0.09	0.09	ჭრის წესები	
105	თხმელა Alnus	0	36	0.75	0	0	0.75	0.75	ჭრის წესები	
106	თხმელა Alnus	0	28	0.43	0	0	0.43	0.43	ჭრის წესები	
107	თხმელა Alnus	0	14	0.09	0	0	0.09	0.09	ჭრის წესები	
108	თხმელა Alnus	0	12	0.06	0	0	0.06	0.06	ჭრის წესები	
109	მდგნალი Salix	0	10	0.03	0	0	0.03	0.03	ჭრის წესები	
110	ნაძვი Picea	0	14	0.09	0.01	0	0.1	0.1	ჭრის წესები	
111	თხმელა Alnus	0	14	0.09	0	0	0.09	0.09	ჭრის წესები	
112	თხმელა Alnus	0	14	0.09	0	0	0.09	0.09	ჭრის წესები	
113	ტირიფი Salix	0	10	0.04	0.01	0	0.05	0.05	ჭრის წესები	

114	ტირიფი Salix	0	8	0.02	0	0	0.02	0.02	ჭრის წესები	
115	თხმელა Alnus	0	10	0.04	0	0	0.04	0.04	ჭრის წესები	
116	თხმელა Alnus	0	10	0.04	0	0	0.04	0.04	ჭრის წესები	
117	თხმელა Alnus	0	14	0.09	0	0	0.09	0.09	ჭრის წესები	
118	თხმელა Alnus	0	8	0.02	0	0	0.02	0.02	ჭრის წესები	
119	თხმელა Alnus	0	10	0.04	0	0	0.04	0.04	ჭრის წესები	
120	თხმელა Alnus	0	14	0.09	0	0	0.09	0.09	ჭრის წესები	
121	თხმელა Alnus	0	12	0.06	0	0	0.06	0.06	ჭრის წესები	
122	თხმელა Alnus	0	12	0.06	0	0	0.06	0.06	ჭრის წესები	
123	თხმელა Alnus	0	10	0.04	0	0	0.04	0.04	ჭრის წესები	
124	თხმელა Alnus	0	8	0.02	0	0	0.02	0.02	ჭრის წესები	
125	თხმელა Alnus	0	12	0.06	0	0	0.06	0.06	ჭრის წესები	
126	თხმელა Alnus	0	8	0.02	0	0	0.02	0.02	ჭრის წესები	
127	თხმელა Alnus	0	12	0.06	0	0	0.06	0.06	ჭრის წესები	
128	ტირიფი Salix	0	10	0.04	0.01	0	0.05	0.05	ჭრის წესები	
129	თხმელა Alnus	0	10	0.04	0	0	0.04	0.04	ჭრის წესები	
130	თხმელა Alnus	0	8	0.02	0	0	0.02	0.02	ჭრის წესები	
131	თხმელა Alnus	0	8	0.02	0	0	0.02	0.02	ჭრის წესები	
132	თხმელა Alnus	0	10	0.04	0	0	0.04	0.04	ჭრის წესები	
133	თხმელა Alnus	0	8	0.02	0	0	0.02	0.02	ჭრის წესები	
134	თხმელა Alnus	0	8	0.02	0	0	0.02	0.02	ჭრის წესები	
135	თხმელა Alnus	0	8	0.02	0	0	0.02	0.02	ჭრის წესები	
136	თხმელა Alnus	0	8	0.02	0	0	0.02	0.02	ჭრის წესები	
137	ტირიფი Salix	0	8	0.02	0	0	0.02	0.02	ჭრის წესები	
138	თხმელა Alnus	0	8	0.02	0	0	0.02	0.02	ჭრის წესები	
139	თხმელა Alnus	0	10	0.04	0	0	0.04	0.04	ჭრის წესები	

140	თხმელა Alnus	0	14	0.09	0	0	0.09	0.09	ჭრის წესები	
141	თხმელა Alnus	0	16	0.12	0	0	0.12	0.12	ჭრის წესები	
142	თხმელა Alnus	0	12	0.06	0	0	0.06	0.06	ჭრის წესები	
143	თხმელა Alnus	0	10	0.04	0	0	0.04	0.04	ჭრის წესები	
144	თხმელა Alnus	0	10	0.04	0	0	0.04	0.04	ჭრის წესები	
145	თხმელა Alnus	0	10	0.04	0	0	0.04	0.04	ჭრის წესები	
146	თხმელა Alnus	0	8	0.02	0	0	0.02	0.02	ჭრის წესები	
147	თხმელა Alnus	0	12	0.06	0	0	0.06	0.06	ჭრის წესები	
148	თხმელა Alnus	0	10	0.04	0	0	0.04	0.04	ჭრის წესები	
149	თხმელა Alnus	0	10	0.04	0	0	0.04	0.04	ჭრის წესები	
150	თხმელა Alnus	0	10	0.04	0	0	0.04	0.04	ჭრის წესები	
151	თხმელა Alnus	0	10	0.04	0	0	0.04	0.04	ჭრის წესები	
152	ტირიფი Salix	0	12	0.06	0.01	0	0.07	0.07	ჭრის წესები	
153	თხმელა Alnus	0	20	0.21	0	0	0.21	0.21	ჭრის წესები	
154	თხმელა Alnus	0	10	0.04	0	0	0.04	0.04	ჭრის წესები	
155	ტირიფი Salix	0	12	0.06	0.01	0	0.07	0.07	ჭრის წესები	
156	თხმელა Alnus	0	14	0.09	0	0	0.09	0.09	ჭრის წესები	
157	თხმელა Alnus	0	10	0.04	0	0	0.04	0.04	ჭრის წესები	
158	თხმელა Alnus	0	10	0.04	0	0	0.04	0.04	ჭრის წესები	
159	თხმელა Alnus	0	14	0.09	0	0	0.09	0.09	ჭრის წესები	
160	თხმელა Alnus	0	10	0.04	0	0	0.04	0.04	ჭრის წესები	
161	თხმელა Alnus	0	8	0.02	0	0	0.02	0.02	ჭრის წესები	
162	თხმელა Alnus	0	10	0.04	0	0	0.04	0.04	ჭრის წესები	
163	თხმელა Alnus	0	10	0.04	0	0	0.04	0.04	ჭრის წესები	
164	თხმელა Alnus	0	8	0.02	0	0	0.02	0.02	ჭრის წესები	
165	თხმელა Alnus	0	8	0.02	0	0	0.02	0.02	ჭრის წესები	

166	თხმელა Alnus	0	10	0.04	0	0	0.04	0.04	ჭრის წესები	
167	თხმელა Alnus	0	10	0.04	0	0	0.04	0.04	ჭრის წესები	
168	თხმელა Alnus	0	14	0.09	0	0	0.09	0.09	ჭრის წესები	
169	თხმელა Alnus	0	12	0.06	0	0	0.06	0.06	ჭრის წესები	
170	თხმელა Alnus	0	10	0.04	0	0	0.04	0.04	ჭრის წესები	
171	თხმელა Alnus	0	10	0.04	0	0	0.04	0.04	ჭრის წესები	
172	თხმელა Alnus	0	8	0.02	0	0	0.02	0.02	ჭრის წესები	
173	თხმელა Alnus	0	10	0.04	0	0	0.04	0.04	ჭრის წესები	
174	თხმელა Alnus	0	8	0.02	0	0	0.02	0.02	ჭრის წესები	
175	თხმელა Alnus	0	10	0.04	0	0	0.04	0.04	ჭრის წესები	
176	თხმელა Alnus	0	10	0.04	0	0	0.04	0.04	ჭრის წესები	
177	თხმელა Alnus	0	12	0.06	0	0	0.06	0.06	ჭრის წესები	
178	თხმელა Alnus	0	8	0.02	0	0	0.02	0.02	ჭრის წესები	
179	თხმელა Alnus	0	8	0.02	0	0	0.02	0.02	ჭრის წესები	
180	თხმელა Alnus	0	8	0.02	0	0	0.02	0.02	ჭრის წესები	
181	თხმელა Alnus	0	8	0.02	0	0	0.02	0.02	ჭრის წესები	
182	თხმელა Alnus	0	8	0.02	0	0	0.02	0.02	ჭრის წესები	
183	თხმელა Alnus	0	14	0.09	0	0	0.09	0.09	ჭრის წესები	
184	თხმელა Alnus	0	8	0.02	0	0	0.02	0.02	ჭრის წესები	
185	თხმელა Alnus	0	8	0.02	0	0	0.02	0.02	ჭრის წესები	
186	თხმელა Alnus	0	14	0.09	0	0	0.09	0.09	ჭრის წესები	
187	ტირიგი Salix	0	8	0.02	0	0	0.02	0.02	ჭრის წესები	
188	ტირიგი Salix	0	10	0.04	0.01	0	0.05	0.05	ჭრის წესები	
189	ტირიგი Salix	0	8	0.02	0	0	0.02	0.02	ჭრის წესები	
190	თხმელა Alnus	0	8	0.02	0	0	0.02	0.02	ჭრის წესები	
191	თხმელა Alnus	0	12	0.06	0	0	0.06	0.06	ჭრის წესები	

192	თხმელა Alnus	0	14	0.09	0	0	0.09	0.09	ჭრის წესები	
193	თხმელა Alnus	0	8	0.02	0	0	0.02	0.02	ჭრის წესები	
194	თხმელა Alnus	0	10	0.04	0	0	0.04	0.04	ჭრის წესები	
195	თხმელა Alnus	0	8	0.02	0	0	0.02	0.02	ჭრის წესები	
196	თხმელა Alnus	0	10	0.04	0	0	0.04	0.04	ჭრის წესები	
197	თხმელა Alnus	0	10	0.04	0	0	0.04	0.04	ჭრის წესები	
198	თხმელა Alnus	0	12	0.06	0	0	0.06	0.06	ჭრის წესები	
199	ტირიფი Salix	0	14	0.09	0.01	0	0.1	0.1	ჭრის წესები	
200	თხმელა Alnus	0	12	0.06	0	0	0.06	0.06	ჭრის წესები	
201	თხმელა Alnus	0	12	0.06	0	0	0.06	0.06	ჭრის წესები	
202	თხმელა Alnus	0	12	0.06	0	0	0.06	0.06	ჭრის წესები	
203	თხმელა Alnus	0	10	0.04	0	0	0.04	0.04	ჭრის წესები	
204	თხმელა Alnus	0	8	0.02	0	0	0.02	0.02	ჭრის წესები	
205	თხმელა Alnus	0	10	0.04	0	0	0.04	0.04	ჭრის წესები	
206	თხმელა Alnus	0	12	0.06	0	0	0.06	0.06	ჭრის წესები	
207	თხმელა Alnus	0	8	0.02	0	0	0.02	0.02	ჭრის წესები	
208	თხმელა Alnus	0	10	0.04	0	0	0.04	0.04	ჭრის წესები	
209	თხმელა Alnus	0	10	0.04	0	0	0.04	0.04	ჭრის წესები	
210	თხმელა Alnus	0	8	0.02	0	0	0.02	0.02	ჭრის წესები	
211	თხმელა Alnus	0	18	0.17	0	0	0.17	0.17	ჭრის წესები	
212	თხმელა Alnus	0	8	0.02	0	0	0.02	0.02	ჭრის წესები	
213	თხმელა Alnus	0	8	0.02	0	0	0.02	0.02	ჭრის წესები	
214	თხმელა Alnus	0	8	0.02	0	0	0.02	0.02	ჭრის წესები	
215	თხმელა Alnus	0	10	0.04	0	0	0.04	0.04	ჭრის წესები	
216	თხმელა Alnus	0	10	0.04	0	0	0.04	0.04	ჭრის წესები	
217	თხმელა Alnus	0	8	0.02	0	0	0.02	0.02	ჭრის წესები	

218	თხმელა Alnus	0	12	0.06	0	0	0.06	0.06	ჭრის წესები	
219	თხმელა Alnus	0	12	0.06	0	0	0.06	0.06	ჭრის წესები	
220	თხმელა Alnus	0	10	0.04	0	0	0.04	0.04	ჭრის წესები	
221	ტირიფი Salix	0	10	0.04	0.01	0	0.05	0.05	ჭრის წესები	
222	ტირიფი Salix	0	10	0.04	0.01	0	0.05	0.05	ჭრის წესები	
223	თხმელა Alnus	0	10	0.04	0	0	0.04	0.04	ჭრის წესები	
224	თხმელა Alnus	0	8	0.02	0	0	0.02	0.02	ჭრის წესები	
225	თხმელა Alnus	0	12	0.06	0	0	0.06	0.06	ჭრის წესები	
226	თხმელა Alnus	0	12	0.06	0	0	0.06	0.06	ჭრის წესები	
227	თხმელა Alnus	0	10	0.04	0	0	0.04	0.04	ჭრის წესები	
228	თხმელა Alnus	0	12	0.06	0	0	0.06	0.06	ჭრის წესები	
229	თხმელა Alnus	0	14	0.09	0	0	0.09	0.09	ჭრის წესები	
230	ტირიფი Salix	0	10	0.04	0.01	0	0.05	0.05	ჭრის წესები	
231	ტირიფი Salix	0	14	0.09	0.01	0	0.1	0.1	ჭრის წესები	
232	თხმელა Alnus	0	10	0.04	0	0	0.04	0.04	ჭრის წესები	
233	თხმელა Alnus	0	14	0.09	0	0	0.09	0.09	ჭრის წესები	
234	თხმელა Alnus	0	16	0.12	0	0	0.12	0.12	ჭრის წესები	
235	თხმელა Alnus	0	10	0.04	0	0	0.04	0.04	ჭრის წესები	
236	თხმელა Alnus	0	8	0.02	0	0	0.02	0.02	ჭრის წესები	
237	თხმელა Alnus	0	10	0.04	0	0	0.04	0.04	ჭრის წესები	
238	თხმელა Alnus	0	8	0.02	0	0	0.02	0.02	ჭრის წესები	
239	თხმელა Alnus	0	8	0.02	0	0	0.02	0.02	ჭრის წესები	
240	თხმელა Alnus	0	16	0.12	0	0	0.12	0.12	ჭრის წესები	
241	თხმელა Alnus	0	10	0.04	0	0	0.04	0.04	ჭრის წესები	
242	თხმელა Alnus	0	8	0.02	0	0	0.02	0.02	ჭრის წესები	
243	თხმელა Alnus	0	8	0.02	0	0	0.02	0.02	ჭრის წესები	

244	თხმელა Alnus	0	8	0.02	0	0	0.02	0.02	ჭრის წესები	
245	თხმელა Alnus	0	16	0.12	0	0	0.12	0.12	ჭრის წესები	
246	თხმელა Alnus	0	8	0.02	0	0	0.02	0.02	ჭრის წესები	
247	თხმელა Alnus	0	8	0.02	0	0	0.02	0.02	ჭრის წესები	
248	თხმელა Alnus	0	10	0.04	0	0	0.04	0.04	ჭრის წესები	
249	თხმელა Alnus	0	10	0.04	0	0	0.04	0.04	ჭრის წესები	
250	თხმელა Alnus	0	16	0.12	0	0	0.12	0.12	ჭრის წესები	
251	თხმელა Alnus	0	16	0.12	0	0	0.12	0.12	ჭრის წესები	
252	თხმელა Alnus	0	12	0.06	0	0	0.06	0.06	ჭრის წესები	
253	თხმელა Alnus	0	10	0.04	0	0	0.04	0.04	ჭრის წესები	
254	თხმელა Alnus	0	10	0.04	0	0	0.04	0.04	ჭრის წესები	
255	თხმელა Alnus	0	8	0.02	0	0	0.02	0.02	ჭრის წესები	
256	თხმელა Alnus	0	8	0.02	0	0	0.02	0.02	ჭრის წესები	
257	თხმელა Alnus	0	12	0.06	0	0	0.06	0.06	ჭრის წესები	
258	თხმელა Alnus	0	8	0.02	0	0	0.02	0.02	ჭრის წესები	
259	თხმელა Alnus	0	10	0.04	0	0	0.04	0.04	ჭრის წესები	
260	თხმელა Alnus	0	8	0.02	0	0	0.02	0.02	ჭრის წესები	
261	თხმელა Alnus	0	12	0.06	0	0	0.06	0.06	ჭრის წესები	
262	ტირიფი Salix	0	8	0.02	0	0	0.02	0.02	ჭრის წესები	
263	თხმელა Alnus	0	12	0.06	0	0	0.06	0.06	ჭრის წესები	
264	თხმელა Alnus	0	8	0.02	0	0	0.02	0.02	ჭრის წესები	
265	თხმელა Alnus	0	10	0.04	0	0	0.04	0.04	ჭრის წესები	
266	თხმელა Alnus	0	10	0.04	0	0	0.04	0.04	ჭრის წესები	
267	თხმელა Alnus	0	12	0.06	0	0	0.06	0.06	ჭრის წესები	
268	თხმელა Alnus	0	10	0.04	0	0	0.04	0.04	ჭრის წესები	
269	თხმელა Alnus	0	10	0.04	0	0	0.04	0.04	ჭრის წესები	

270	თხმელა Alnus	0	8	0.02	0	0	0.02	0.02	ჭრის წესები	
271	თხმელა Alnus	0	10	0.04	0	0	0.04	0.04	ჭრის წესები	
272	თხმელა Alnus	0	8	0.02	0	0	0.02	0.02	ჭრის წესები	
273	თხმელა Alnus	0	8	0.02	0	0	0.02	0.02	ჭრის წესები	
274	თხმელა Alnus	0	8	0.02	0	0	0.02	0.02	ჭრის წესები	
275	თხმელა Alnus	0	10	0.04	0	0	0.04	0.04	ჭრის წესები	
276	თხმელა Alnus	0	8	0.02	0	0	0.02	0.02	ჭრის წესები	
277	თხმელა Alnus	0	10	0.04	0	0	0.04	0.04	ჭრის წესები	
278	თხმელა Alnus	0	8	0.02	0	0	0.02	0.02	ჭრის წესები	
279	თხმელა Alnus	0	8	0.02	0	0	0.02	0.02	ჭრის წესები	
280	თხმელა Alnus	0	10	0.04	0	0	0.04	0.04	ჭრის წესები	
281	თხმელა Alnus	0	8	0.02	0	0	0.02	0.02	ჭრის წესები	
282	თხმელა Alnus	0	12	0.06	0	0	0.06	0.06	ჭრის წესები	
283	თხმელა Alnus	0	10	0.04	0	0	0.04	0.04	ჭრის წესები	
284	თხმელა Alnus	0	10	0.04	0	0	0.04	0.04	ჭრის წესები	
285	თხმელა Alnus	0	8	0.02	0	0	0.02	0.02	ჭრის წესები	
286	თხმელა Alnus	0	8	0.02	0	0	0.02	0.02	ჭრის წესები	
287	თხმელა Alnus	0	8	0.02	0	0	0.02	0.02	ჭრის წესები	
288	თხმელა Alnus	0	10	0.04	0	0	0.04	0.04	ჭრის წესები	
289	თხმელა Alnus	0	10	0.04	0	0	0.04	0.04	ჭრის წესები	
290	თხმელა Alnus	0	10	0.04	0	0	0.04	0.04	ჭრის წესები	
291	ტირიგი Salix	0	10	0.04	0.01	0	0.05	0.05	ჭრის წესები	
292	ტირიგი Salix	0	10	0.04	0.01	0	0.05	0.05	ჭრის წესები	
293	ტირიგი Salix	0	14	0.09	0.01	0	0.1	0.1	ჭრის წესები	
294	ტირიგი Salix	0	14	0.09	0.01	0	0.1	0.1	ჭრის წესები	
295	ტირიგი Salix	0	14	0.09	0.01	0	0.1	0.1	ჭრის წესები	

296	ტირიფი Salix	0	8	0.02	0	0	0.02	0.02	ჭრის წესები	
297	ტირიფი Salix	0	14	0.09	0.01	0	0.1	0.1	ჭრის წესები	
298	ტირიფი Salix	0	10	0.04	0.01	0	0.05	0.05	ჭრის წესები	
299	ტირიფი Salix	0	12	0.06	0.01	0	0.07	0.07	ჭრის წესები	
300	ტირიფი Salix	0	8	0.02	0	0	0.02	0.02	ჭრის წესები	
301	თხმელა Alnus	0	8	0.02	0	0	0.02	0.02	ჭრის წესები	
302	თხმელა Alnus	0	8	0.02	0	0	0.02	0.02	ჭრის წესები	
303	თხმელა Alnus	0	8	0.02	0	0	0.02	0.02	ჭრის წესები	
304	თხმელა Alnus	0	10	0.04	0	0	0.04	0.04	ჭრის წესები	
305	თხმელა Alnus	0	14	0.09	0	0	0.09	0.09	ჭრის წესები	
306	თხმელა Alnus	0	12	0.06	0	0	0.06	0.06	ჭრის წესები	
307	თხმელა Alnus	0	10	0.04	0	0	0.04	0.04	ჭრის წესები	
308	თხმელა Alnus	0	10	0.04	0	0	0.04	0.04	ჭრის წესები	
309	ტირიფი Salix	0	16	0.13	0.02	0	0.15	0.15	ჭრის წესები	
310	თხმელა Alnus	0	10	0.04	0	0	0.04	0.04	ჭრის წესები	
311	ტირიფი Salix	0	16	0.13	0.02	0	0.15	0.15	ჭრის წესები	
312	ტირიფი Salix	0	8	0.02	0	0	0.02	0.02	ჭრის წესები	
313	ტირიფი Salix	0	16	0.13	0.02	0	0.15	0.15	ჭრის წესები	
314	ტირიფი Salix	0	16	0.13	0.02	0	0.15	0.15	ჭრის წესები	
315	ტირიფი Salix	0	12	0.06	0.01	0	0.07	0.07	ჭრის წესები	
316	თხმელა Alnus	0	8	0.02	0	0	0.02	0.02	ჭრის წესები	
317	თხმელა Alnus	0	12	0.06	0	0	0.06	0.06	ჭრის წესები	
318	თხმელა Alnus	0	10	0.04	0	0	0.04	0.04	ჭრის წესები	
319	თხმელა Alnus	0	14	0.09	0	0	0.09	0.09	ჭრის წესები	
320	თხმელა Alnus	0	16	0.12	0	0	0.12	0.12	ჭრის წესები	
321	თხმელა Alnus	0	12	0.06	0	0	0.06	0.06	ჭრის წესები	

322	თხმელა Alnus	0	8	0.02	0	0	0.02	0.02	ჭრის წესები	
323	თხმელა Alnus	0	12	0.06	0	0	0.06	0.06	ჭრის წესები	
324	თხმელა Alnus	0	10	0.04	0	0	0.04	0.04	ჭრის წესები	
325	ტირიფი Salix	0	12	0.06	0.01	0	0.07	0.07	ჭრის წესები	
326	თხმელა Alnus	0	8	0.02	0	0	0.02	0.02	ჭრის წესები	
327	თხმელა Alnus	0	12	0.06	0	0	0.06	0.06	ჭრის წესები	
328	თხმელა Alnus	0	12	0.06	0	0	0.06	0.06	ჭრის წესები	
329	თხმელა Alnus	0	12	0.06	0	0	0.06	0.06	ჭრის წესები	
330	თხმელა Alnus	0	12	0.06	0	0	0.06	0.06	ჭრის წესები	
331	თხმელა Alnus	0	8	0.02	0	0	0.02	0.02	ჭრის წესები	
332	თხმელა Alnus	0	10	0.04	0	0	0.04	0.04	ჭრის წესები	
333	თხმელა Alnus	0	16	0.12	0	0	0.12	0.12	ჭრის წესები	
334	თხმელა Alnus	0	8	0.02	0	0	0.02	0.02	ჭრის წესები	
335	თხმელა Alnus	0	8	0.02	0	0	0.02	0.02	ჭრის წესები	
336	თხმელა Alnus	0	14	0.09	0	0	0.09	0.09	ჭრის წესები	
337	თხმელა Alnus	0	12	0.06	0	0	0.06	0.06	ჭრის წესები	
338	თხმელა Alnus	0	10	0.04	0	0	0.04	0.04	ჭრის წესები	
339	თხმელა Alnus	0	10	0.04	0	0	0.04	0.04	ჭრის წესები	
340	თხმელა Alnus	0	8	0.02	0	0	0.02	0.02	ჭრის წესები	
341	თხმელა Alnus	0	10	0.04	0	0	0.04	0.04	ჭრის წესები	
342	ტირიფი Salix	0	14	0.09	0.01	0	0.1	0.1	ჭრის წესები	
343	ტირიფი Salix	0	14	0.09	0.01	0	0.1	0.1	ჭრის წესები	
344	თხმელა Alnus	0	14	0.09	0	0	0.09	0.09	ჭრის წესები	
345	თხმელა Alnus	0	14	0.09	0	0	0.09	0.09	ჭრის წესები	
346	თხმელა Alnus	0	16	0.12	0	0	0.12	0.12	ჭრის წესები	
347	თხმელა Alnus	0	18	0.17	0	0	0.17	0.17	ჭრის წესები	

348	თხმელა Alnus	0	8	0.02	0	0	0.02	0.02	ჭრის წესები	
349	თხმელა Alnus	0	8	0.02	0	0	0.02	0.02	ჭრის წესები	
350	თხმელა Alnus	0	8	0.02	0	0	0.02	0.02	ჭრის წესები	
351	თხმელა Alnus	0	10	0.04	0	0	0.04	0.04	ჭრის წესები	
352	თხმელა Alnus	0	8	0.02	0	0	0.02	0.02	ჭრის წესები	
353	თხმელა Alnus	0	8	0.02	0	0	0.02	0.02	ჭრის წესები	
354	თხმელა Alnus	0	10	0.04	0	0	0.04	0.04	ჭრის წესები	
355	თხმელა Alnus	0	10	0.04	0	0	0.04	0.04	ჭრის წესები	
356	თხმელა Alnus	0	8	0.02	0	0	0.02	0.02	ჭრის წესები	
357	თხმელა Alnus	0	14	0.09	0	0	0.09	0.09	ჭრის წესები	
358	თხმელა Alnus	0	12	0.06	0	0	0.06	0.06	ჭრის წესები	
359	ტირიფი Salix	0	10	0.04	0.01	0	0.05	0.05	ჭრის წესები	
360	ტირიფი Salix	0	14	0.09	0.01	0	0.1	0.1	ჭრის წესები	
361	თხმელა Alnus	0	10	0.04	0	0	0.04	0.04	ჭრის წესები	
362	თხმელა Alnus	0	10	0.04	0	0	0.04	0.04	ჭრის წესები	
363	თხმელა Alnus	0	12	0.06	0	0	0.06	0.06	ჭრის წესები	
364	თხმელა Alnus	0	10	0.04	0	0	0.04	0.04	ჭრის წესები	
365	თხმელა Alnus	0	10	0.04	0	0	0.04	0.04	ჭრის წესები	
366	თხმელა Alnus	0	12	0.06	0	0	0.06	0.06	ჭრის წესები	
367	თხმელა Alnus	0	10	0.04	0	0	0.04	0.04	ჭრის წესები	
368	თხმელა Alnus	0	8	0.02	0	0	0.02	0.02	ჭრის წესები	
369	თხმელა Alnus	0	8	0.02	0	0	0.02	0.02	ჭრის წესები	
370	თხმელა Alnus	0	10	0.04	0	0	0.04	0.04	ჭრის წესები	
371	თხმელა Alnus	0	8	0.02	0	0	0.02	0.02	ჭრის წესები	
372	თხმელა Alnus	0	8	0.02	0	0	0.02	0.02	ჭრის წესები	
373	თხმელა Alnus	0	8	0.02	0	0	0.02	0.02	ჭრის წესები	

374	თხმელა Alnus	0	12	0.06	0	0	0.06	0.06	ჭრის წესები	
375	თხმელა Alnus	0	10	0.04	0	0	0.04	0.04	ჭრის წესები	
376	თხმელა Alnus	0	8	0.02	0	0	0.02	0.02	ჭრის წესები	
377	თხმელა Alnus	0	12	0.06	0	0	0.06	0.06	ჭრის წესები	
378	თხმელა Alnus	0	12	0.06	0	0	0.06	0.06	ჭრის წესები	
379	თხმელა Alnus	0	12	0.06	0	0	0.06	0.06	ჭრის წესები	
380	თხმელა Alnus	0	12	0.06	0	0	0.06	0.06	ჭრის წესები	
381	თხმელა Alnus	0	10	0.04	0	0	0.04	0.04	ჭრის წესები	
382	თხმელა Alnus	0	8	0.02	0	0	0.02	0.02	ჭრის წესები	
383	თხმელა Alnus	0	8	0.02	0	0	0.02	0.02	ჭრის წესები	
384	თხმელა Alnus	0	8	0.02	0	0	0.02	0.02	ჭრის წესები	
385	თხმელა Alnus	0	10	0.04	0	0	0.04	0.04	ჭრის წესები	
386	თხმელა Alnus	0	10	0.04	0	0	0.04	0.04	ჭრის წესები	
387	თხმელა Alnus	0	8	0.02	0	0	0.02	0.02	ჭრის წესები	
388	თხმელა Alnus	0	8	0.02	0	0	0.02	0.02	ჭრის წესები	
389	თხმელა Alnus	0	10	0.04	0	0	0.04	0.04	ჭრის წესები	
390	თხმელა Alnus	0	8	0.02	0	0	0.02	0.02	ჭრის წესები	
391	თხმელა Alnus	0	8	0.02	0	0	0.02	0.02	ჭრის წესები	
392	თხმელა Alnus	0	10	0.04	0	0	0.04	0.04	ჭრის წესები	
393	თხმელა Alnus	0	8	0.02	0	0	0.02	0.02	ჭრის წესები	
394	თხმელა Alnus	0	10	0.04	0	0	0.04	0.04	ჭრის წესები	
395	თხმელა Alnus	0	10	0.04	0	0	0.04	0.04	ჭრის წესები	
396	თხმელა Alnus	0	14	0.09	0	0	0.09	0.09	ჭრის წესები	
397	თხმელა Alnus	0	8	0.02	0	0	0.02	0.02	ჭრის წესები	
398	თხმელა Alnus	0	8	0.02	0	0	0.02	0.02	ჭრის წესები	
399	თხმელა Alnus	0	8	0.02	0	0	0.02	0.02	ჭრის წესები	

400	თხმელა Alnus	0	10	0.04	0	0	0.04	0.04	ჭრის წესები	
401	თხმელა Alnus	0	10	0.04	0	0	0.04	0.04	ჭრის წესები	
402	თხმელა Alnus	0	14	0.09	0	0	0.09	0.09	ჭრის წესები	
403	თხმელა Alnus	0	12	0.06	0	0	0.06	0.06	ჭრის წესები	
404	თხმელა Alnus	0	12	0.06	0	0	0.06	0.06	ჭრის წესები	
405	თხმელა Alnus	0	14	0.09	0	0	0.09	0.09	ჭრის წესები	
406	თხმელა Alnus	0	10	0.04	0	0	0.04	0.04	ჭრის წესები	
407	თხმელა Alnus	0	8	0.02	0	0	0.02	0.02	ჭრის წესები	
408	თხმელა Alnus	0	10	0.04	0	0	0.04	0.04	ჭრის წესები	
409	თხმელა Alnus	0	14	0.09	0	0	0.09	0.09	ჭრის წესები	
410	თხმელა Alnus	0	12	0.06	0	0	0.06	0.06	ჭრის წესები	
411	თხმელა Alnus	0	10	0.04	0	0	0.04	0.04	ჭრის წესები	
412	თხმელა Alnus	0	8	0.02	0	0	0.02	0.02	ჭრის წესები	
413	თხმელა Alnus	0	8	0.02	0	0	0.02	0.02	ჭრის წესები	
414	თხმელა Alnus	0	10	0.04	0	0	0.04	0.04	ჭრის წესები	
415	თხმელა Alnus	0	16	0.12	0	0	0.12	0.12	ჭრის წესები	
416	თხმელა Alnus	0	12	0.06	0	0	0.06	0.06	ჭრის წესები	
417	თხმელა Alnus	0	10	0.04	0	0	0.04	0.04	ჭრის წესები	
418	თხმელა Alnus	0	18	0.17	0	0	0.17	0.17	ჭრის წესები	
419	თხმელა Alnus	0	10	0.04	0	0	0.04	0.04	ჭრის წესები	
420	თხმელა Alnus	0	8	0.02	0	0	0.02	0.02	ჭრის წესები	
421	თხმელა Alnus	0	10	0.04	0	0	0.04	0.04	ჭრის წესები	
422	თხმელა Alnus	0	10	0.04	0	0	0.04	0.04	ჭრის წესები	
423	თხმელა Alnus	0	8	0.02	0	0	0.02	0.02	ჭრის წესები	
424	თხმელა Alnus	0	14	0.09	0	0	0.09	0.09	ჭრის წესები	
425	თხმელა Alnus	0	18	0.17	0	0	0.17	0.17	ჭრის წესები	

426	თხმელა Alnus	0	8	0.02	0	0	0.02	0.02	ჭრის წესები	
427	თხმელა Alnus	0	16	0.12	0	0	0.12	0.12	ჭრის წესები	
428	თხმელა Alnus	0	10	0.04	0	0	0.04	0.04	ჭრის წესები	
429	თხმელა Alnus	0	14	0.09	0	0	0.09	0.09	ჭრის წესები	
430	თხმელა Alnus	0	10	0.04	0	0	0.04	0.04	ჭრის წესები	
431	თხმელა Alnus	0	12	0.06	0	0	0.06	0.06	ჭრის წესები	
432	არეი Betula	0	8	0.02	0	0	0.02	0.02	ჭრის წესები	
433	თხმელა Alnus	0	8	0.02	0	0	0.02	0.02	ჭრის წესები	
434	თხმელა Alnus	0	10	0.04	0	0	0.04	0.04	ჭრის წესები	
435	თხმელა Alnus	0	12	0.06	0	0	0.06	0.06	ჭრის წესები	
436	თხმელა Alnus	0	12	0.06	0	0	0.06	0.06	ჭრის წესები	
437	თხმელა Alnus	0	8	0.02	0	0	0.02	0.02	ჭრის წესები	
438	თხმელა Alnus	0	8	0.02	0	0	0.02	0.02	ჭრის წესები	
439	თხმელა Alnus	0	10	0.04	0	0	0.04	0.04	ჭრის წესები	
440	თხმელა Alnus	0	12	0.06	0	0	0.06	0.06	ჭრის წესები	
441	ტირიფი Salix	0	16	0.13	0.02	0	0.15	0.15	ჭრის წესები	
442	ტირიფი Salix	0	8	0.02	0	0	0.02	0.02	ჭრის წესები	
443	ტირიფი Salix	0	14	0.09	0.01	0	0.1	0.1	ჭრის წესები	
444	თხმელა Alnus	0	10	0.04	0	0	0.04	0.04	ჭრის წესები	
445	თხმელა Alnus	0	8	0.02	0	0	0.02	0.02	ჭრის წესები	
446	თხმელა Alnus	0	8	0.02	0	0	0.02	0.02	ჭრის წესები	
447	თხმელა Alnus	0	10	0.04	0	0	0.04	0.04	ჭრის წესები	
448	თხმელა Alnus	0	10	0.04	0	0	0.04	0.04	ჭრის წესები	
449	თხმელა Alnus	0	8	0.02	0	0	0.02	0.02	ჭრის წესები	
450	თხმელა Alnus	0	18	0.17	0	0	0.17	0.17	ჭრის წესები	
451	თხმელა Alnus	0	10	0.04	0	0	0.04	0.04	ჭრის წესები	

452	თხმელა Alnus	0	8	0.02	0	0	0.02	0.02	ჭრის წესები	
453	თხმელა Alnus	0	10	0.04	0	0	0.04	0.04	ჭრის წესები	
454	თხმელა Alnus	0	14	0.09	0	0	0.09	0.09	ჭრის წესები	
455	თხმელა Alnus	0	10	0.04	0	0	0.04	0.04	ჭრის წესები	
456	თხმელა Alnus	0	8	0.02	0	0	0.02	0.02	ჭრის წესები	
457	თხმელა Alnus	0	10	0.04	0	0	0.04	0.04	ჭრის წესები	
458	თხმელა Alnus	0	10	0.04	0	0	0.04	0.04	ჭრის წესები	
459	თხმელა Alnus	0	8	0.02	0	0	0.02	0.02	ჭრის წესები	
460	თხმელა Alnus	0	10	0.04	0	0	0.04	0.04	ჭრის წესები	
461	თხმელა Alnus	0	10	0.04	0	0	0.04	0.04	ჭრის წესები	
462	თხმელა Alnus	0	16	0.12	0	0	0.12	0.12	ჭრის წესები	
463	თხმელა Alnus	0	14	0.09	0	0	0.09	0.09	ჭრის წესები	
464	თხმელა Alnus	0	10	0.04	0	0	0.04	0.04	ჭრის წესები	
465	თხმელა Alnus	0	14	0.09	0	0	0.09	0.09	ჭრის წესები	
466	თხმელა Alnus	0	10	0.04	0	0	0.04	0.04	ჭრის წესები	
467	თხმელა Alnus	0	8	0.02	0	0	0.02	0.02	ჭრის წესები	
468	თხმელა Alnus	0	8	0.02	0	0	0.02	0.02	ჭრის წესები	
469	თხმელა Alnus	0	12	0.06	0	0	0.06	0.06	ჭრის წესები	
470	თხმელა Alnus	0	12	0.06	0	0	0.06	0.06	ჭრის წესები	
471	თხმელა Alnus	0	8	0.02	0	0	0.02	0.02	ჭრის წესები	
472	თხმელა Alnus	0	10	0.04	0	0	0.04	0.04	ჭრის წესები	
473	თხმელა Alnus	0	10	0.04	0	0	0.04	0.04	ჭრის წესები	
474	თხმელა Alnus	0	14	0.09	0	0	0.09	0.09	ჭრის წესები	
475	თხმელა Alnus	0	12	0.06	0	0	0.06	0.06	ჭრის წესები	
476	არყი Betula	0	12	0.05	0.01	0	0.06	0.06	ჭრის წესები	
477	თხმელა Alnus	0	24	0.31	0	0	0.31	0.31	ჭრის წესები	

478	ნაძვი Picea	0	12	0.06	0	0	0.06	0.06	ჭრის წესები	
479	თხმელა Alnus	0	10	0.04	0	0	0.04	0.04	ჭრის წესები	
480	თხმელა Alnus	0	14	0.09	0	0	0.09	0.09	ჭრის წესები	
481	თხმელა Alnus	0	8	0.02	0	0	0.02	0.02	ჭრის წესები	
482	თხმელა Alnus	0	16	0.12	0	0	0.12	0.12	ჭრის წესები	
483	თხმელა Alnus	0	18	0.17	0	0	0.17	0.17	ჭრის წესები	
484	თხმელა Alnus	0	14	0.09	0	0	0.09	0.09	ჭრის წესები	
485	თხმელა Alnus	0	14	0.09	0	0	0.09	0.09	ჭრის წესები	
486	თხმელა Alnus	0	10	0.04	0	0	0.04	0.04	ჭრის წესები	
487	ფიჭვი Pinus	0	36	0.77	0.04	0	0.81	0.81	ჭრის წესები	
488	არყი Betula	0	10	0.03	0	0	0.03	0.03	ჭრის წესები	
489	ფიჭვი Pinus	0	14	0.09	0.01	0	0.1	0.1	ჭრის წესები	
490	ფიჭვი Pinus	0	12	0.06	0	0	0.06	0.06	ჭრის წესები	
491	ფიჭვი Pinus	0	32	0.58	0.03	0	0.61	0.61	ჭრის წესები	
492	პანტა Pyrus	0	14	0.08	0.01	0	0.09	0.09	ჭრის წესები	
493	მდგნალი Salix	0	8	0.02	0	0	0.02	0.02	ჭრის წესები	
494	პანტა Pyrus	0	10	0.03	0	0	0.03	0.03	ჭრის წესები	
495	ფიჭვი Pinus	0	28	0.42	0.02	0	0.44	0.44	ჭრის წესები	
496	თხმელა Alnus	0	18	0.17	0	0	0.17	0.17	ჭრის წესები	
497	თხმელა Alnus	0	10	0.04	0	0	0.04	0.04	ჭრის წესები	
498	თხმელა Alnus	0	16	0.12	0	0	0.12	0.12	ჭრის წესები	
499	თხმელა Alnus	0	16	0.12	0	0	0.12	0.12	ჭრის წესები	
500	თხმელა Alnus	0	12	0.06	0	0	0.06	0.06	ჭრის წესები	
501	თხმელა Alnus	0	10	0.04	0	0	0.04	0.04	ჭრის წესები	
502	თხმელა Alnus	0	8	0.02	0	0	0.02	0.02	ჭრის წესები	
503	თხმელა Alnus	0	12	0.06	0	0	0.06	0.06	ჭრის წესები	

504	თხმელა Alnus	0	10	0.04	0	0	0.04	0.04	ჭრის წესები	
505	თხმელა Alnus	0	12	0.06	0	0	0.06	0.06	ჭრის წესები	
506	თხმელა Alnus	0	14	0.09	0	0	0.09	0.09	ჭრის წესები	
507	თხმელა Alnus	0	14	0.09	0	0	0.09	0.09	ჭრის წესები	
508	თხმელა Alnus	0	10	0.04	0	0	0.04	0.04	ჭრის წესები	
509	თხმელა Alnus	0	8	0.02	0	0	0.02	0.02	ჭრის წესები	
510	თხმელა Alnus	0	10	0.04	0	0	0.04	0.04	ჭრის წესები	
511	თხმელა Alnus	0	10	0.04	0	0	0.04	0.04	ჭრის წესები	
512	თხმელა Alnus	0	8	0.02	0	0	0.02	0.02	ჭრის წესები	
513	თხმელა Alnus	0	8	0.02	0	0	0.02	0.02	ჭრის წესები	
514	არეი Betula	0	10	0.03	0	0	0.03	0.03	ჭრის წესები	
515	არეი Betula	0	20	0.2	0.02	0	0.22	0.22	ჭრის წესები	
516	არეი Betula	0	18	0.15	0.02	0	0.17	0.17	ჭრის წესები	
517	არეი Betula	0	8	0.02	0	0	0.02	0.02	ჭრის წესები	
518	არეი Betula	0	10	0.03	0	0	0.03	0.03	ჭრის წესები	
519	არეი Betula	0	10	0.03	0	0	0.03	0.03	ჭრის წესები	
520	არეი Betula	0	10	0.03	0	0	0.03	0.03	ჭრის წესები	
521	თხმელა Alnus	0	12	0.06	0	0	0.06	0.06	ჭრის წესები	
522	თხმელა Alnus	0	16	0.12	0	0	0.12	0.12	ჭრის წესები	
523	არეი Betula	0	12	0.05	0.01	0	0.06	0.06	ჭრის წესები	
524	თხმელა Alnus	0	8	0.02	0	0	0.02	0.02	ჭრის წესები	
525	ფიჭვი Pinus	0	28	0.42	0.02	0	0.44	0.44	ჭრის წესები	
526	ნაძვი Picea	0	12	0.06	0	0	0.06	0.06	ჭრის წესები	
527	ნაძვი Picea	0	12	0.06	0	0	0.06	0.06	ჭრის წესები	
528	ნაძვი Picea	0	12	0.06	0	0	0.06	0.06	ჭრის წესები	
529	ნაძვი Picea	0	16	0.12	0.01	0	0.13	0.13	ჭრის წესები	

530	ნადევი Picea	0	8	0.03	0	0	0.03	0.03	ჭრის წესები	
531	ბალამწარა Cerasus	0	10	0.03	0	0	0.03	0.03	ჭრის წესები	
532	თელა Ulmus	0	10	0.03	0	0	0.03	0.03	ჭრის წესები	
533	თელა Ulmus	0	14	0.08	0.01	0	0.09	0.09	ჭრის წესები	
534	წიფელი Fagus	0	12	0.07	0.01	0	0.08	0.08	ჭრის წესები	
535	პანტა Pyrus	0	10	0.03	0	0	0.03	0.03	ჭრის წესები	
536	პანტა Pyrus	0	22	0.24	0.03	0	0.27	0.27	ჭრის წესები	
537	პანტა Pyrus	0	16	0.11	0.01	0	0.12	0.12	ჭრის წესები	
538	პანტა Pyrus	0	18	0.15	0.02	0	0.17	0.17	ჭრის წესები	
539	მდგნალი Salix	0	12	0.05	0.01	0	0.06	0.06	ჭრის წესები	
540	რცხილა Carpinus	0	10	0.03	0	0	0.03	0.03	ჭრის წესები	
541	თხმელა Alnus	0	18	0.17	0	0	0.17	0.17	ჭრის წესები	
542	თხმელა Alnus	0	14	0.09	0	0	0.09	0.09	ჭრის წესები	
543	თხმელა Alnus	0	16	0.12	0	0	0.12	0.12	ჭრის წესები	
544	ფიჭვი Pinus	0	8	0.03	0	0	0.03	0.03	ჭრის წესები	
545	ფიჭვი Pinus	0	10	0.04	0	0	0.04	0.04	ჭრის წესები	
546	ფიჭვი Pinus	0	12	0.06	0	0	0.06	0.06	ჭრის წესები	
547	ფიჭვი Pinus	0	26	0.36	0.02	0	0.38	0.38	ჭრის წესები	
548	ფიჭვი Pinus	0	24	0.3	0.02	0	0.32	0.32	ჭრის წესები	
549	ფიჭვი Pinus	0	24	0.3	0.02	0	0.32	0.32	ჭრის წესები	
550	თხმელა Alnus	0	14	0.09	0	0	0.09	0.09	ჭრის წესები	
551	თხმელა Alnus	0	10	0.04	0	0	0.04	0.04	ჭრის წესები	
552	თხმელა Alnus	0	8	0.02	0	0	0.02	0.02	ჭრის წესები	
553	თხმელა Alnus	0	8	0.02	0	0	0.02	0.02	ჭრის წესები	
554	სოჭი Abies	0	8	0.02	0	0	0.02	0.02	ჭრის წესები	
555	სოჭი Abies	0	24	0.31	0.02	0	0.33	0.33	ჭრის წესები	

556	სოჭი Abies	0	28	0.47	0.03	0	0.5	0.5	ჭრის წესები	
557	სოჭი Abies	0	10	0.03	0	0	0.03	0.03	ჭრის წესები	
558	სოჭი Abies	0	28	0.47	0.03	0	0.5	0.5	ჭრის წესები	
559	სოჭი Abies	0	14	0.08	0	0	0.08	0.08	ჭრის წესები	
560	სოჭი Abies	0	16	0.11	0.01	0	0.12	0.12	ჭრის წესები	
561	თხმელა Alnus	0	16	0.12	0	0	0.12	0.12	ჭრის წესები	
562	თხმელა Alnus	0	10	0.04	0	0	0.04	0.04	ჭრის წესები	
563	რცხილა Carpinus	0	10	0.03	0	0	0.03	0.03	ჭრის წესები	
564	ფიჭვი Pinus	0	14	0.09	0.01	0	0.1	0.1	ჭრის წესები	
565	ფიჭვი Pinus	0	20	0.19	0.01	0	0.2	0.2	ჭრის წესები	
566	ფიჭვი Pinus	0	14	0.09	0.01	0	0.1	0.1	ჭრის წესები	
567	ფიჭვი Pinus	0	14	0.09	0.01	0	0.1	0.1	ჭრის წესები	
568	ფიჭვი Pinus	0	18	0.16	0.01	0	0.17	0.17	ჭრის წესები	
569	ფიჭვი Pinus	0	14	0.09	0.01	0	0.1	0.1	ჭრის წესები	
570	მდგნალი Salix	0	8	0.02	0	0	0.02	0.02	ჭრის წესები	
571	მდგნალი Salix	0	8	0.02	0	0	0.02	0.02	ჭრის წესები	
572	მდგნალი Salix	0	8	0.02	0	0	0.02	0.02	ჭრის წესები	
573	თხმელა Alnus	0	10	0.04	0	0	0.04	0.04	ჭრის წესები	
574	თხმელა Alnus	0	12	0.06	0	0	0.06	0.06	ჭრის წესები	
575	თხმელა Alnus	0	10	0.04	0	0	0.04	0.04	ჭრის წესები	
576	თხმელა Alnus	0	10	0.04	0	0	0.04	0.04	ჭრის წესები	
577	თხმელა Alnus	0	8	0.02	0	0	0.02	0.02	ჭრის წესები	
578	თხმელა Alnus	0	8	0.02	0	0	0.02	0.02	ჭრის წესები	
579	თხმელა Alnus	0	8	0.02	0	0	0.02	0.02	ჭრის წესები	
580	ტირიფი Salix	0	10	0.04	0.01	0	0.05	0.05	ჭრის წესები	
581	რცხილა Carpinus	0	10	0.03	0	0	0.03	0.03	ჭრის წესები	

582	თხმელა Alnus	0	10	0.04	0	0	0.04	0.04	ჭრის წესები	
583	თხმელა Alnus	0	8	0.02	0	0	0.02	0.02	ჭრის წესები	
584	თხმელა Alnus	0	10	0.04	0	0	0.04	0.04	ჭრის წესები	
585	თხმელა Alnus	0	10	0.04	0	0	0.04	0.04	ჭრის წესები	
586	თხმელა Alnus	0	14	0.09	0	0	0.09	0.09	ჭრის წესები	
587	თხმელა Alnus	0	8	0.02	0	0	0.02	0.02	ჭრის წესები	
588	თხმელა Alnus	0	14	0.09	0	0	0.09	0.09	ჭრის წესები	
589	თხმელა Alnus	0	8	0.02	0	0	0.02	0.02	ჭრის წესები	
590	თხმელა Alnus	0	20	0.21	0	0	0.21	0.21	ჭრის წესები	
591	თხმელა Alnus	0	14	0.09	0	0	0.09	0.09	ჭრის წესები	
592	თხმელა Alnus	0	14	0.09	0	0	0.09	0.09	ჭრის წესები	
593	თხმელა Alnus	0	20	0.21	0	0	0.21	0.21	ჭრის წესები	
594	თხმელა Alnus	0	8	0.02	0	0	0.02	0.02	ჭრის წესები	
595	თხმელა Alnus	0	8	0.02	0	0	0.02	0.02	ჭრის წესები	
596	წიფელი Fagus	0	14	0.09	0.01	0	0.1	0.1	ჭრის წესები	
597	ნაძვი Picea	0	12	0.06	0	0	0.06	0.06	ჭრის წესები	
598	თხმელა Alnus	0	12	0.06	0	0	0.06	0.06	ჭრის წესები	
599	თხმელა Alnus	0	10	0.04	0	0	0.04	0.04	ჭრის წესები	
600	თხმელა Alnus	0	10	0.04	0	0	0.04	0.04	ჭრის წესები	
601	თხმელა Alnus	0	14	0.09	0	0	0.09	0.09	ჭრის წესები	
602	თხმელა Alnus	0	8	0.02	0	0	0.02	0.02	ჭრის წესები	
603	თხმელა Alnus	0	12	0.06	0	0	0.06	0.06	ჭრის წესები	
604	თხმელა Alnus	0	8	0.02	0	0	0.02	0.02	ჭრის წესები	
605	თხმელა Alnus	0	8	0.02	0	0	0.02	0.02	ჭრის წესები	
606	წიფელი Fagus	0	10	0.04	0.01	0	0.05	0.05	ჭრის წესები	
607	თხმელა Alnus	0	10	0.04	0	0	0.04	0.04	ჭრის წესები	

608	ტირიგი Salix	0	12	0.06	0.01	0	0.07	0.07	ჭრის წესები	
609	თხმელა Alnus	0	8	0.02	0	0	0.02	0.02	ჭრის წესები	
610	თხმელა Alnus	0	12	0.06	0	0	0.06	0.06	ჭრის წესები	
611	თხმელა Alnus	0	12	0.06	0	0	0.06	0.06	ჭრის წესები	
612	თხმელა Alnus	0	10	0.04	0	0	0.04	0.04	ჭრის წესები	
613	თხმელა Alnus	0	12	0.06	0	0	0.06	0.06	ჭრის წესები	
614	თხმელა Alnus	0	18	0.17	0	0	0.17	0.17	ჭრის წესები	
615	თხმელა Alnus	0	10	0.04	0	0	0.04	0.04	ჭრის წესები	
616	ტირიგი Salix	0	18	0.17	0.02	0	0.19	0.19	ჭრის წესები	
617	თხმელა Alnus	0	14	0.09	0	0	0.09	0.09	ჭრის წესები	
618	თხმელა Alnus	0	10	0.04	0	0	0.04	0.04	ჭრის წესები	
619	თხმელა Alnus	0	10	0.04	0	0	0.04	0.04	ჭრის წესები	
620	თხმელა Alnus	0	10	0.04	0	0	0.04	0.04	ჭრის წესები	
621	ტირიგი Salix	0	10	0.04	0.01	0	0.05	0.05	ჭრის წესები	
622	თხმელა Alnus	0	10	0.04	0	0	0.04	0.04	ჭრის წესები	
623	თხმელა Alnus	0	12	0.06	0	0	0.06	0.06	ჭრის წესები	
624	თხმელა Alnus	0	12	0.06	0	0	0.06	0.06	ჭრის წესები	
625	თხმელა Alnus	0	10	0.04	0	0	0.04	0.04	ჭრის წესები	
626	თხმელა Alnus	0	10	0.04	0	0	0.04	0.04	ჭრის წესები	
627	თხმელა Alnus	0	10	0.04	0	0	0.04	0.04	ჭრის წესები	
628	თხმელა Alnus	0	8	0.02	0	0	0.02	0.02	ჭრის წესები	
629	თხმელა Alnus	0	8	0.02	0	0	0.02	0.02	ჭრის წესები	
630	თხმელა Alnus	0	10	0.04	0	0	0.04	0.04	ჭრის წესები	
631	თხმელა Alnus	0	8	0.02	0	0	0.02	0.02	ჭრის წესები	
632	ტირიგი Salix	0	14	0.09	0.01	0	0.1	0.1	ჭრის წესები	
633	თხმელა Alnus	0	10	0.04	0	0	0.04	0.04	ჭრის წესები	

634	თხმელა Alnus	0	10	0.04	0	0	0.04	0.04	ჭრის წესები	
635	თხმელა Alnus	0	10	0.04	0	0	0.04	0.04	ჭრის წესები	
636	თხმელა Alnus	0	12	0.06	0	0	0.06	0.06	ჭრის წესები	
637	თხმელა Alnus	0	8	0.02	0	0	0.02	0.02	ჭრის წესები	
638	თხმელა Alnus	0	10	0.04	0	0	0.04	0.04	ჭრის წესები	
639	თხმელა Alnus	0	8	0.02	0	0	0.02	0.02	ჭრის წესები	
640	თხმელა Alnus	0	10	0.04	0	0	0.04	0.04	ჭრის წესები	
641	თხმელა Alnus	0	18	0.17	0	0	0.17	0.17	ჭრის წესები	
642	თხმელა Alnus	0	8	0.02	0	0	0.02	0.02	ჭრის წესები	
643	თხმელა Alnus	0	10	0.04	0	0	0.04	0.04	ჭრის წესები	
644	თხმელა Alnus	0	8	0.02	0	0	0.02	0.02	ჭრის წესები	
645	თხმელა Alnus	0	8	0.02	0	0	0.02	0.02	ჭრის წესები	
646	თხმელა Alnus	0	10	0.04	0	0	0.04	0.04	ჭრის წესები	
647	თხმელა Alnus	0	8	0.02	0	0	0.02	0.02	ჭრის წესები	
648	თხმელა Alnus	0	10	0.04	0	0	0.04	0.04	ჭრის წესები	
649	თხმელა Alnus	0	10	0.04	0	0	0.04	0.04	ჭრის წესები	
650	თხმელა Alnus	0	8	0.02	0	0	0.02	0.02	ჭრის წესები	
651	თხმელა Alnus	0	10	0.04	0	0	0.04	0.04	ჭრის წესები	
652	ტირიფი Salix	0	10	0.04	0.01	0	0.05	0.05	ჭრის წესები	
653	თხმელა Alnus	0	10	0.04	0	0	0.04	0.04	ჭრის წესები	
654	თხმელა Alnus	0	10	0.04	0	0	0.04	0.04	ჭრის წესები	
655	თხმელა Alnus	0	8	0.02	0	0	0.02	0.02	ჭრის წესები	
656	თხმელა Alnus	0	10	0.04	0	0	0.04	0.04	ჭრის წესები	
657	თხმელა Alnus	0	8	0.02	0	0	0.02	0.02	ჭრის წესები	
658	თხმელა Alnus	0	12	0.06	0	0	0.06	0.06	ჭრის წესები	
659	თხმელა Alnus	0	10	0.04	0	0	0.04	0.04	ჭრის წესები	

660	ტირიფი Salix	0	16	0.13	0.02	0	0.15	0.15	ჭრის წესები	
661	თხმელა Alnus	0	12	0.06	0	0	0.06	0.06	ჭრის წესები	
662	თხმელა Alnus	0	8	0.02	0	0	0.02	0.02	ჭრის წესები	
663	თხმელა Alnus	0	10	0.04	0	0	0.04	0.04	ჭრის წესები	
664	თხმელა Alnus	0	10	0.04	0	0	0.04	0.04	ჭრის წესები	
665	თხმელა Alnus	0	12	0.06	0	0	0.06	0.06	ჭრის წესები	
666	თხმელა Alnus	0	14	0.09	0	0	0.09	0.09	ჭრის წესები	
667	თხმელა Alnus	0	10	0.04	0	0	0.04	0.04	ჭრის წესები	
668	თხმელა Alnus	0	10	0.04	0	0	0.04	0.04	ჭრის წესები	
669	თხმელა Alnus	0	10	0.04	0	0	0.04	0.04	ჭრის წესები	
670	თხმელა Alnus	0	10	0.04	0	0	0.04	0.04	ჭრის წესები	
671	თხმელა Alnus	0	24	0.31	0	0	0.31	0.31	ჭრის წესები	
672	თხმელა Alnus	0	26	0.37	0	0	0.37	0.37	ჭრის წესები	
673	თხმელა Alnus	0	16	0.12	0	0	0.12	0.12	ჭრის წესები	
674	თხმელა Alnus	0	12	0.06	0	0	0.06	0.06	ჭრის წესები	
675	თხმელა Alnus	0	14	0.09	0	0	0.09	0.09	ჭრის წესები	
676	თხმელა Alnus	0	12	0.06	0	0	0.06	0.06	ჭრის წესები	
677	ტირიფი Salix	0	10	0.04	0.01	0	0.05	0.05	ჭრის წესები	
678	თხმელა Alnus	0	14	0.09	0	0	0.09	0.09	ჭრის წესები	
679	თხმელა Alnus	0	12	0.06	0	0	0.06	0.06	ჭრის წესები	
680	თხმელა Alnus	0	12	0.06	0	0	0.06	0.06	ჭრის წესები	
681	თხმელა Alnus	0	12	0.06	0	0	0.06	0.06	ჭრის წესები	
682	თხმელა Alnus	0	10	0.04	0	0	0.04	0.04	ჭრის წესები	
683	თხმელა Alnus	0	10	0.04	0	0	0.04	0.04	ჭრის წესები	
684	თხმელა Alnus	0	12	0.06	0	0	0.06	0.06	ჭრის წესები	
685	თხმელა Alnus	0	12	0.06	0	0	0.06	0.06	ჭრის წესები	

686	თხმელა Alnus	0	12	0.06	0	0	0.06	0.06	ჭრის წესები	
687	ტირიფი Salix	0	16	0.13	0.02	0	0.15	0.15	ჭრის წესები	
688	თხმელა Alnus	0	10	0.04	0	0	0.04	0.04	ჭრის წესები	
689	თხმელა Alnus	0	10	0.04	0	0	0.04	0.04	ჭრის წესები	
690	თხმელა Alnus	0	10	0.04	0	0	0.04	0.04	ჭრის წესები	
691	თხმელა Alnus	0	8	0.02	0	0	0.02	0.02	ჭრის წესები	
692	თხმელა Alnus	0	10	0.04	0	0	0.04	0.04	ჭრის წესები	
693	თხმელა Alnus	0	12	0.06	0	0	0.06	0.06	ჭრის წესები	
694	თხმელა Alnus	0	8	0.02	0	0	0.02	0.02	ჭრის წესები	
695	თხმელა Alnus	0	10	0.04	0	0	0.04	0.04	ჭრის წესები	
696	ტირიფი Salix	0	18	0.17	0.02	0	0.19	0.19	ჭრის წესები	
697	თხმელა Alnus	0	12	0.06	0	0	0.06	0.06	ჭრის წესები	
698	მდგნალი Salix	0	10	0.03	0	0	0.03	0.03	ჭრის წესები	
699	თხმელა Alnus	0	12	0.06	0	0	0.06	0.06	ჭრის წესები	
700	თხმელა Alnus	0	10	0.04	0	0	0.04	0.04	ჭრის წესები	
701	თხმელა Alnus	0	12	0.06	0	0	0.06	0.06	ჭრის წესები	
702	თხმელა Alnus	0	10	0.04	0	0	0.04	0.04	ჭრის წესები	
703	თხმელა Alnus	0	8	0.02	0	0	0.02	0.02	ჭრის წესები	
704	თხმელა Alnus	0	12	0.06	0	0	0.06	0.06	ჭრის წესები	
705	თხმელა Alnus	0	8	0.02	0	0	0.02	0.02	ჭრის წესები	
706	თხმელა Alnus	0	16	0.12	0	0	0.12	0.12	ჭრის წესები	
707	თხმელა Alnus	0	8	0.02	0	0	0.02	0.02	ჭრის წესები	
708	თხმელა Alnus	0	10	0.04	0	0	0.04	0.04	ჭრის წესები	
709	თხმელა Alnus	0	14	0.09	0	0	0.09	0.09	ჭრის წესები	
710	თხმელა Alnus	0	10	0.04	0	0	0.04	0.04	ჭრის წესები	
711	თხმელა Alnus	0	12	0.06	0	0	0.06	0.06	ჭრის წესები	

712	თხმელა Alnus	0	10	0.04	0	0	0.04	0.04	ჭრის წესები	
713	ტირიფი Salix	0	12	0.06	0.01	0	0.07	0.07	ჭრის წესები	
714	თხმელა Alnus	0	10	0.04	0	0	0.04	0.04	ჭრის წესები	
715	ტირიფი Salix	0	8	0.02	0	0	0.02	0.02	ჭრის წესები	
716	თხმელა Alnus	0	10	0.04	0	0	0.04	0.04	ჭრის წესები	
717	თხმელა Alnus	0	10	0.04	0	0	0.04	0.04	ჭრის წესები	
718	თხმელა Alnus	0	10	0.04	0	0	0.04	0.04	ჭრის წესები	
719	თხმელა Alnus	0	8	0.02	0	0	0.02	0.02	ჭრის წესები	
720	თხმელა Alnus	0	10	0.04	0	0	0.04	0.04	ჭრის წესები	
721	თხმელა Alnus	0	12	0.06	0	0	0.06	0.06	ჭრის წესები	
722	თხმელა Alnus	0	14	0.09	0	0	0.09	0.09	ჭრის წესები	
723	თხმელა Alnus	0	20	0.21	0	0	0.21	0.21	ჭრის წესები	
724	თხმელა Alnus	0	14	0.09	0	0	0.09	0.09	ჭრის წესები	
725	თხმელა Alnus	0	14	0.09	0	0	0.09	0.09	ჭრის წესები	
726	თხმელა Alnus	0	12	0.06	0	0	0.06	0.06	ჭრის წესები	
727	თხმელა Alnus	0	12	0.06	0	0	0.06	0.06	ჭრის წესები	
728	თხმელა Alnus	0	10	0.04	0	0	0.04	0.04	ჭრის წესები	
729	თხმელა Alnus	0	10	0.04	0	0	0.04	0.04	ჭრის წესები	
730	თხმელა Alnus	0	10	0.04	0	0	0.04	0.04	ჭრის წესები	
731	თხმელა Alnus	0	14	0.09	0	0	0.09	0.09	ჭრის წესები	
732	თხმელა Alnus	0	10	0.04	0	0	0.04	0.04	ჭრის წესები	
733	თხმელა Alnus	0	12	0.06	0	0	0.06	0.06	ჭრის წესები	
734	თხმელა Alnus	0	10	0.04	0	0	0.04	0.04	ჭრის წესები	
735	თხმელა Alnus	0	12	0.06	0	0	0.06	0.06	ჭრის წესები	
736	ტირიფი Salix	0	16	0.13	0.02	0	0.15	0.15	ჭრის წესები	
737	თხმელა Alnus	0	10	0.04	0	0	0.04	0.04	ჭრის წესები	

738	თხმელა Alnus	0	12	0.06	0	0	0.06	0.06	ჭრის წესები	
739	თხმელა Alnus	0	8	0.02	0	0	0.02	0.02	ჭრის წესები	
740	თხმელა Alnus	0	12	0.06	0	0	0.06	0.06	ჭრის წესები	
741	თხმელა Alnus	0	10	0.04	0	0	0.04	0.04	ჭრის წესები	
742	თხმელა Alnus	0	10	0.04	0	0	0.04	0.04	ჭრის წესები	
743	თხმელა Alnus	0	8	0.02	0	0	0.02	0.02	ჭრის წესები	
744	თხმელა Alnus	0	12	0.06	0	0	0.06	0.06	ჭრის წესები	
745	თხმელა Alnus	0	10	0.04	0	0	0.04	0.04	ჭრის წესები	
746	თხმელა Alnus	0	8	0.02	0	0	0.02	0.02	ჭრის წესები	
747	თხმელა Alnus	0	12	0.06	0	0	0.06	0.06	ჭრის წესები	
748	თხმელა Alnus	0	12	0.06	0	0	0.06	0.06	ჭრის წესები	
749	თხმელა Alnus	0	8	0.02	0	0	0.02	0.02	ჭრის წესები	
750	თხმელა Alnus	0	10	0.04	0	0	0.04	0.04	ჭრის წესები	
751	თხმელა Alnus	0	16	0.12	0	0	0.12	0.12	ჭრის წესები	
752	თხმელა Alnus	0	16	0.12	0	0	0.12	0.12	ჭრის წესები	
753	თხმელა Alnus	0	14	0.09	0	0	0.09	0.09	ჭრის წესები	
754	თხმელა Alnus	0	14	0.09	0	0	0.09	0.09	ჭრის წესები	
755	თხმელა Alnus	0	14	0.09	0	0	0.09	0.09	ჭრის წესები	
756	თხმელა Alnus	0	18	0.17	0	0	0.17	0.17	ჭრის წესები	
757	თხმელა Alnus	0	16	0.12	0	0	0.12	0.12	ჭრის წესები	
758	თხმელა Alnus	0	14	0.09	0	0	0.09	0.09	ჭრის წესები	
759	თხმელა Alnus	0	10	0.04	0	0	0.04	0.04	ჭრის წესები	
760	თხმელა Alnus	0	10	0.04	0	0	0.04	0.04	ჭრის წესები	
761	ტირიგი Salix	0	12	0.06	0.01	0	0.07	0.07	ჭრის წესები	
762	თხმელა Alnus	0	8	0.02	0	0	0.02	0.02	ჭრის წესები	
763	თხმელა Alnus	0	10	0.04	0	0	0.04	0.04	ჭრის წესები	

764	თხმელა Alnus	0	12	0.06	0	0	0.06	0.06	ჭრის წესები	
765	თხმელა Alnus	0	8	0.02	0	0	0.02	0.02	ჭრის წესები	
766	თხმელა Alnus	0	8	0.02	0	0	0.02	0.02	ჭრის წესები	
767	თხმელა Alnus	0	14	0.09	0	0	0.09	0.09	ჭრის წესები	
768	თხმელა Alnus	0	14	0.09	0	0	0.09	0.09	ჭრის წესები	
769	თხმელა Alnus	0	12	0.06	0	0	0.06	0.06	ჭრის წესები	
770	ტირიფი Salix	0	16	0.13	0.02	0	0.15	0.15	ჭრის წესები	
771	ტირიფი Salix	0	14	0.09	0.01	0	0.1	0.1	ჭრის წესები	
772	ტირიფი Salix	0	12	0.06	0.01	0	0.07	0.07	ჭრის წესები	
773	ტირიფი Salix	0	16	0.13	0.02	0	0.15	0.15	ჭრის წესები	
774	ტირიფი Salix	0	16	0.13	0.02	0	0.15	0.15	ჭრის წესები	
775	ტირიფი Salix	0	16	0.13	0.02	0	0.15	0.15	ჭრის წესები	
776	ტირიფი Salix	0	16	0.13	0.02	0	0.15	0.15	ჭრის წესები	
777	თხმელა Alnus	0	10	0.04	0	0	0.04	0.04	ჭრის წესები	
778	ტირიფი Salix	0	12	0.06	0.01	0	0.07	0.07	ჭრის წესები	
779	ტირიფი Salix	0	12	0.06	0.01	0	0.07	0.07	ჭრის წესები	
780	თხმელა Alnus	0	10	0.04	0	0	0.04	0.04	ჭრის წესები	
781	თხმელა Alnus	0	10	0.04	0	0	0.04	0.04	ჭრის წესები	
782	თხმელა Alnus	0	12	0.06	0	0	0.06	0.06	ჭრის წესები	
783	თხმელა Alnus	0	12	0.06	0	0	0.06	0.06	ჭრის წესები	
784	თხმელა Alnus	0	8	0.02	0	0	0.02	0.02	ჭრის წესები	
785	თხმელა Alnus	0	12	0.06	0	0	0.06	0.06	ჭრის წესები	
786	თხმელა Alnus	0	24	0.31	0	0	0.31	0.31	ჭრის წესები	
787	თხმელა Alnus	0	26	0.37	0	0	0.37	0.37	ჭრის წესები	
788	თხმელა Alnus	0	8	0.02	0	0	0.02	0.02	ჭრის წესები	
789	თხმელა Alnus	0	14	0.09	0	0	0.09	0.09	ჭრის წესები	

790	თხმელა Alnus	0	18	0.17	0	0	0.17	0.17	ჭრის წესები	
791	თხმელა Alnus	0	16	0.12	0	0	0.12	0.12	ჭრის წესები	
792	თხმელა Alnus	0	14	0.09	0	0	0.09	0.09	ჭრის წესები	
793	თხმელა Alnus	0	14	0.09	0	0	0.09	0.09	ჭრის წესები	
794	თხმელა Alnus	0	12	0.06	0	0	0.06	0.06	ჭრის წესები	
795	თხმელა Alnus	0	14	0.09	0	0	0.09	0.09	ჭრის წესები	
796	თხმელა Alnus	0	8	0.02	0	0	0.02	0.02	ჭრის წესები	
797	თხმელა Alnus	0	10	0.04	0	0	0.04	0.04	ჭრის წესები	
798	თხმელა Alnus	0	8	0.02	0	0	0.02	0.02	ჭრის წესები	
799	ტირიფი Salix	0	12	0.06	0.01	0	0.07	0.07	ჭრის წესები	
800	თხმელა Alnus	0	10	0.04	0	0	0.04	0.04	ჭრის წესები	
801	თხმელა Alnus	0	12	0.06	0	0	0.06	0.06	ჭრის წესები	
802	თხმელა Alnus	0	12	0.06	0	0	0.06	0.06	ჭრის წესები	
803	თხმელა Alnus	0	10	0.04	0	0	0.04	0.04	ჭრის წესები	
804	თხმელა Alnus	0	12	0.06	0	0	0.06	0.06	ჭრის წესები	
805	თხმელა Alnus	0	14	0.09	0	0	0.09	0.09	ჭრის წესები	
806	თხმელა Alnus	0	10	0.04	0	0	0.04	0.04	ჭრის წესები	
807	თხმელა Alnus	0	8	0.02	0	0	0.02	0.02	ჭრის წესები	
808	თხმელა Alnus	0	8	0.02	0	0	0.02	0.02	ჭრის წესები	
809	თხმელა Alnus	0	10	0.04	0	0	0.04	0.04	ჭრის წესები	
810	თხმელა Alnus	0	12	0.06	0	0	0.06	0.06	ჭრის წესები	
811	თხმელა Alnus	0	10	0.04	0	0	0.04	0.04	ჭრის წესები	
812	თხმელა Alnus	0	12	0.06	0	0	0.06	0.06	ჭრის წესები	
813	თხმელა Alnus	0	10	0.04	0	0	0.04	0.04	ჭრის წესები	
814	თხმელა Alnus	0	10	0.04	0	0	0.04	0.04	ჭრის წესები	
815	თხმელა Alnus	0	8	0.02	0	0	0.02	0.02	ჭრის წესები	

816	თხმელა Alnus	0	8	0.02	0	0	0.02	0.02	ჭრის წესები	
817	თხმელა Alnus	0	10	0.04	0	0	0.04	0.04	ჭრის წესები	
818	თხმელა Alnus	0	10	0.04	0	0	0.04	0.04	ჭრის წესები	
819	თხმელა Alnus	0	12	0.06	0	0	0.06	0.06	ჭრის წესები	
820	თხმელა Alnus	0	12	0.06	0	0	0.06	0.06	ჭრის წესები	
821	თხმელა Alnus	0	10	0.04	0	0	0.04	0.04	ჭრის წესები	
822	თხმელა Alnus	0	8	0.02	0	0	0.02	0.02	ჭრის წესები	
823	თხმელა Alnus	0	10	0.04	0	0	0.04	0.04	ჭრის წესები	
824	თხმელა Alnus	0	10	0.04	0	0	0.04	0.04	ჭრის წესები	
825	თხმელა Alnus	0	12	0.06	0	0	0.06	0.06	ჭრის წესები	
826	თხმელა Alnus	0	10	0.04	0	0	0.04	0.04	ჭრის წესები	
827	თხმელა Alnus	0	8	0.02	0	0	0.02	0.02	ჭრის წესები	
828	თხმელა Alnus	0	10	0.04	0	0	0.04	0.04	ჭრის წესები	
829	თხმელა Alnus	0	8	0.02	0	0	0.02	0.02	ჭრის წესები	
830	თხმელა Alnus	0	8	0.02	0	0	0.02	0.02	ჭრის წესები	
831	ტირიფი Salix	0	16	0.13	0.02	0	0.15	0.15	ჭრის წესები	
832	ტირიფი Salix	0	10	0.04	0.01	0	0.05	0.05	ჭრის წესები	
833	თხმელა Alnus	0	10	0.04	0	0	0.04	0.04	ჭრის წესები	
834	თხმელა Alnus	0	12	0.06	0	0	0.06	0.06	ჭრის წესები	
835	თხმელა Alnus	0	12	0.06	0	0	0.06	0.06	ჭრის წესები	
836	თხმელა Alnus	0	10	0.04	0	0	0.04	0.04	ჭრის წესები	
837	თხმელა Alnus	0	12	0.06	0	0	0.06	0.06	ჭრის წესები	
838	თხმელა Alnus	0	12	0.06	0	0	0.06	0.06	ჭრის წესები	
839	ტირიფი Salix	0	16	0.13	0.02	0	0.15	0.15	ჭრის წესები	
840	თხმელა Alnus	0	18	0.17	0	0	0.17	0.17	ჭრის წესები	
841	თხმელა Alnus	0	10	0.04	0	0	0.04	0.04	ჭრის წესები	

842	თხმელა Alnus	0	8	0.02	0	0	0.02	0.02	ჭრის წესები	
843	თხმელა Alnus	0	10	0.04	0	0	0.04	0.04	ჭრის წესები	
844	თხმელა Alnus	0	12	0.06	0	0	0.06	0.06	ჭრის წესები	
845	თხმელა Alnus	0	12	0.06	0	0	0.06	0.06	ჭრის წესები	
846	თხმელა Alnus	0	8	0.02	0	0	0.02	0.02	ჭრის წესები	
847	თხმელა Alnus	0	8	0.02	0	0	0.02	0.02	ჭრის წესები	
848	თხმელა Alnus	0	10	0.04	0	0	0.04	0.04	ჭრის წესები	
849	თხმელა Alnus	0	10	0.04	0	0	0.04	0.04	ჭრის წესები	
850	თხმელა Alnus	0	8	0.02	0	0	0.02	0.02	ჭრის წესები	
851	თხმელა Alnus	0	8	0.02	0	0	0.02	0.02	ჭრის წესები	
852	თხმელა Alnus	0	12	0.06	0	0	0.06	0.06	ჭრის წესები	
853	თხმელა Alnus	0	10	0.04	0	0	0.04	0.04	ჭრის წესები	
854	თხმელა Alnus	0	8	0.02	0	0	0.02	0.02	ჭრის წესები	
855	თხმელა Alnus	0	10	0.04	0	0	0.04	0.04	ჭრის წესები	
856	თხმელა Alnus	0	8	0.02	0	0	0.02	0.02	ჭრის წესები	
857	თხმელა Alnus	0	18	0.17	0	0	0.17	0.17	ჭრის წესები	
858	თხმელა Alnus	0	12	0.06	0	0	0.06	0.06	ჭრის წესები	
859	ტირიფი Salix	0	12	0.06	0.01	0	0.07	0.07	ჭრის წესები	
860	ტირიფი Salix	0	16	0.13	0.02	0	0.15	0.15	ჭრის წესები	
861	ტირიფი Salix	0	14	0.09	0.01	0	0.1	0.1	ჭრის წესები	
862	თხმელა Alnus	0	12	0.06	0	0	0.06	0.06	ჭრის წესები	
863	თხმელა Alnus	0	14	0.09	0	0	0.09	0.09	ჭრის წესები	
864	ტირიფი Salix	0	16	0.13	0.02	0	0.15	0.15	ჭრის წესები	
865	ტირიფი Salix	0	20	0.23	0.03	0	0.26	0.26	ჭრის წესები	
866	თხმელა Alnus	0	16	0.12	0	0	0.12	0.12	ჭრის წესები	
867	თხმელა Alnus	0	20	0.21	0	0	0.21	0.21	ჭრის წესები	

868	თხმელა Alnus	0	8	0.02	0	0	0.02	0.02	ჭრის წესები	
869	თხმელა Alnus	0	8	0.02	0	0	0.02	0.02	ჭრის წესები	
870	თხმელა Alnus	0	8	0.02	0	0	0.02	0.02	ჭრის წესები	
871	თხმელა Alnus	0	8	0.02	0	0	0.02	0.02	ჭრის წესები	
872	თხმელა Alnus	0	10	0.04	0	0	0.04	0.04	ჭრის წესები	
873	თხმელა Alnus	0	12	0.06	0	0	0.06	0.06	ჭრის წესები	
874	თხმელა Alnus	0	8	0.02	0	0	0.02	0.02	ჭრის წესები	
875	თხმელა Alnus	0	10	0.04	0	0	0.04	0.04	ჭრის წესები	
876	თხმელა Alnus	0	8	0.02	0	0	0.02	0.02	ჭრის წესები	
877	ტირიფი Salix	0	12	0.06	0.01	0	0.07	0.07	ჭრის წესები	
878	თხმელა Alnus	0	10	0.04	0	0	0.04	0.04	ჭრის წესები	
879	თხმელა Alnus	0	14	0.09	0	0	0.09	0.09	ჭრის წესები	
880	თხმელა Alnus	0	12	0.06	0	0	0.06	0.06	ჭრის წესები	
881	ტირიფი Salix	0	10	0.04	0.01	0	0.05	0.05	ჭრის წესები	
882	ტირიფი Salix	0	16	0.13	0.02	0	0.15	0.15	ჭრის წესები	
883	ტირიფი Salix	0	8	0.02	0	0	0.02	0.02	ჭრის წესები	
884	ტირიფი Salix	0	14	0.09	0.01	0	0.1	0.1	ჭრის წესები	
885	თხმელა Alnus	0	8	0.02	0	0	0.02	0.02	ჭრის წესები	
886	თხმელა Alnus	0	10	0.04	0	0	0.04	0.04	ჭრის წესები	
887	თხმელა Alnus	0	10	0.04	0	0	0.04	0.04	ჭრის წესები	
888	თხმელა Alnus	0	10	0.04	0	0	0.04	0.04	ჭრის წესები	
889	თხმელა Alnus	0	10	0.04	0	0	0.04	0.04	ჭრის წესები	
890	თხმელა Alnus	0	12	0.06	0	0	0.06	0.06	ჭრის წესები	
891	თხმელა Alnus	0	10	0.04	0	0	0.04	0.04	ჭრის წესები	
892	თხმელა Alnus	0	8	0.02	0	0	0.02	0.02	ჭრის წესები	
893	თხმელა Alnus	0	10	0.04	0	0	0.04	0.04	ჭრის წესები	

894	თხმელა Alnus	0	10	0.04	0	0	0.04	0.04	ჭრის წესები	
895	თხმელა Alnus	0	10	0.04	0	0	0.04	0.04	ჭრის წესები	
896	თხმელა Alnus	0	10	0.04	0	0	0.04	0.04	ჭრის წესები	
897	თხმელა Alnus	0	8	0.02	0	0	0.02	0.02	ჭრის წესები	
898	თხმელა Alnus	0	10	0.04	0	0	0.04	0.04	ჭრის წესები	
899	თხმელა Alnus	0	10	0.04	0	0	0.04	0.04	ჭრის წესები	
900	თხმელა Alnus	0	14	0.09	0	0	0.09	0.09	ჭრის წესები	
901	ტირიფი Salix	0	10	0.04	0.01	0	0.05	0.05	ჭრის წესები	
902	თხმელა Alnus	0	8	0.02	0	0	0.02	0.02	ჭრის წესები	
903	თხმელა Alnus	0	10	0.04	0	0	0.04	0.04	ჭრის წესები	
904	თხმელა Alnus	0	8	0.02	0	0	0.02	0.02	ჭრის წესები	
905	თხმელა Alnus	0	8	0.02	0	0	0.02	0.02	ჭრის წესები	
906	თხმელა Alnus	0	8	0.02	0	0	0.02	0.02	ჭრის წესები	
907	თხმელა Alnus	0	10	0.04	0	0	0.04	0.04	ჭრის წესები	
908	თხმელა Alnus	0	12	0.06	0	0	0.06	0.06	ჭრის წესები	
909	თხმელა Alnus	0	8	0.02	0	0	0.02	0.02	ჭრის წესები	
910	თხმელა Alnus	0	12	0.06	0	0	0.06	0.06	ჭრის წესები	
911	თხმელა Alnus	0	10	0.04	0	0	0.04	0.04	ჭრის წესები	
912	თხმელა Alnus	0	10	0.04	0	0	0.04	0.04	ჭრის წესები	
913	თხმელა Alnus	0	10	0.04	0	0	0.04	0.04	ჭრის წესები	
914	თხმელა Alnus	0	12	0.06	0	0	0.06	0.06	ჭრის წესები	
915	თხმელა Alnus	0	12	0.06	0	0	0.06	0.06	ჭრის წესები	
916	თხმელა Alnus	0	12	0.06	0	0	0.06	0.06	ჭრის წესები	
917	თხმელა Alnus	0	12	0.06	0	0	0.06	0.06	ჭრის წესები	
918	თხმელა Alnus	0	8	0.02	0	0	0.02	0.02	ჭრის წესები	
919	თხმელა Alnus	0	8	0.02	0	0	0.02	0.02	ჭრის წესები	

920	თხმელა Alnus	0	12	0.06	0	0	0.06	0.06	ჭრის წესები	
921	თხმელა Alnus	0	14	0.09	0	0	0.09	0.09	ჭრის წესები	
922	თხმელა Alnus	0	16	0.12	0	0	0.12	0.12	ჭრის წესები	
923	თხმელა Alnus	0	14	0.09	0	0	0.09	0.09	ჭრის წესები	
924	თხმელა Alnus	0	18	0.17	0	0	0.17	0.17	ჭრის წესები	
925	თხმელა Alnus	0	14	0.09	0	0	0.09	0.09	ჭრის წესები	
926	თხმელა Alnus	0	16	0.12	0	0	0.12	0.12	ჭრის წესები	
927	თხმელა Alnus	0	14	0.09	0	0	0.09	0.09	ჭრის წესები	
928	თხმელა Alnus	0	14	0.09	0	0	0.09	0.09	ჭრის წესები	
929	თხმელა Alnus	0	8	0.02	0	0	0.02	0.02	ჭრის წესები	
930	თხმელა Alnus	0	12	0.06	0	0	0.06	0.06	ჭრის წესები	
931	თხმელა Alnus	0	10	0.04	0	0	0.04	0.04	ჭრის წესები	
932	თხმელა Alnus	0	12	0.06	0	0	0.06	0.06	ჭრის წესები	
933	თხმელა Alnus	0	10	0.04	0	0	0.04	0.04	ჭრის წესები	
934	თხმელა Alnus	0	10	0.04	0	0	0.04	0.04	ჭრის წესები	
935	თხმელა Alnus	0	10	0.04	0	0	0.04	0.04	ჭრის წესები	
936	თხმელა Alnus	0	12	0.06	0	0	0.06	0.06	ჭრის წესები	
937	თხმელა Alnus	0	8	0.02	0	0	0.02	0.02	ჭრის წესები	
938	თხმელა Alnus	0	10	0.04	0	0	0.04	0.04	ჭრის წესები	
939	თხმელა Alnus	0	12	0.06	0	0	0.06	0.06	ჭრის წესები	
940	თხმელა Alnus	0	14	0.09	0	0	0.09	0.09	ჭრის წესები	
941	თხმელა Alnus	0	8	0.02	0	0	0.02	0.02	ჭრის წესები	
942	ტირიფი Salix	0	12	0.06	0.01	0	0.07	0.07	ჭრის წესები	
943	თხმელა Alnus	0	12	0.06	0	0	0.06	0.06	ჭრის წესები	
944	თხმელა Alnus	0	12	0.06	0	0	0.06	0.06	ჭრის წესები	
945	თხმელა Alnus	0	10	0.04	0	0	0.04	0.04	ჭრის წესები	

946	თხმელა Alnus	0	12	0.06	0	0	0.06	0.06	ჭრის წესები	
947	თხმელა Alnus	0	10	0.04	0	0	0.04	0.04	ჭრის წესები	
948	თხმელა Alnus	0	12	0.06	0	0	0.06	0.06	ჭრის წესები	
949	თხმელა Alnus	0	14	0.09	0	0	0.09	0.09	ჭრის წესები	
950	თხმელა Alnus	0	14	0.09	0	0	0.09	0.09	ჭრის წესები	
951	თხმელა Alnus	0	14	0.09	0	0	0.09	0.09	ჭრის წესები	
952	თხმელა Alnus	0	12	0.06	0	0	0.06	0.06	ჭრის წესები	
953	თხმელა Alnus	0	16	0.12	0	0	0.12	0.12	ჭრის წესები	
954	არეი Betula	0	12	0.05	0.01	0	0.06	0.06	ჭრის წესები	
955	თხმელა Alnus	0	16	0.12	0	0	0.12	0.12	ჭრის წესები	
956	თხმელა Alnus	0	14	0.09	0	0	0.09	0.09	ჭრის წესები	
957	თხმელა Alnus	0	10	0.04	0	0	0.04	0.04	ჭრის წესები	
958	თხმელა Alnus	0	12	0.06	0	0	0.06	0.06	ჭრის წესები	
959	თხმელა Alnus	0	14	0.09	0	0	0.09	0.09	ჭრის წესები	
960	თხმელა Alnus	0	16	0.12	0	0	0.12	0.12	ჭრის წესები	
961	თხმელა Alnus	0	14	0.09	0	0	0.09	0.09	ჭრის წესები	
962	თხმელა Alnus	0	12	0.06	0	0	0.06	0.06	ჭრის წესები	
963	თხმელა Alnus	0	12	0.06	0	0	0.06	0.06	ჭრის წესები	
964	თხმელა Alnus	0	8	0.02	0	0	0.02	0.02	ჭრის წესები	
965	თხმელა Alnus	0	20	0.21	0	0	0.21	0.21	ჭრის წესები	
966	თხმელა Alnus	0	18	0.17	0	0	0.17	0.17	ჭრის წესები	
967	თხმელა Alnus	0	16	0.12	0	0	0.12	0.12	ჭრის წესები	
968	თხმელა Alnus	0	14	0.09	0	0	0.09	0.09	ჭრის წესები	
969	თხმელა Alnus	0	18	0.17	0	0	0.17	0.17	ჭრის წესები	
970	თხმელა Alnus	0	10	0.04	0	0	0.04	0.04	ჭრის წესები	
971	არეი Betula	0	10	0.03	0	0	0.03	0.03	ჭრის წესები	

972	თხმელა Alnus	0	10	0.04	0	0	0.04	0.04	ჭრის წესები	
973	თხმელა Alnus	0	10	0.04	0	0	0.04	0.04	ჭრის წესები	
974	თხმელა Alnus	0	14	0.09	0	0	0.09	0.09	ჭრის წესები	
975	თხმელა Alnus	0	14	0.09	0	0	0.09	0.09	ჭრის წესები	
976	თხმელა Alnus	0	8	0.02	0	0	0.02	0.02	ჭრის წესები	
977	ტირიფი Salix	0	14	0.09	0.01	0	0.1	0.1	ჭრის წესები	
978	ტირიფი Salix	0	14	0.09	0.01	0	0.1	0.1	ჭრის წესები	
979	ტირიფი Salix	0	10	0.04	0.01	0	0.05	0.05	ჭრის წესები	
980	ტირიფი Salix	0	14	0.09	0.01	0	0.1	0.1	ჭრის წესები	
981	თხმელა Alnus	0	10	0.04	0	0	0.04	0.04	ჭრის წესები	
982	თხმელა Alnus	0	12	0.06	0	0	0.06	0.06	ჭრის წესები	
983	თხმელა Alnus	0	12	0.06	0	0	0.06	0.06	ჭრის წესები	
984	თხმელა Alnus	0	12	0.06	0	0	0.06	0.06	ჭრის წესები	
985	თხმელა Alnus	0	14	0.09	0	0	0.09	0.09	ჭრის წესები	
986	თხმელა Alnus	0	10	0.04	0	0	0.04	0.04	ჭრის წესები	
987	თხმელა Alnus	0	8	0.02	0	0	0.02	0.02	ჭრის წესები	
988	ტირიფი Salix	0	16	0.13	0.02	0	0.15	0.15	ჭრის წესები	
989	ტირიფი Salix	0	18	0.17	0.02	0	0.19	0.19	ჭრის წესები	
990	ტირიფი Salix	0	16	0.13	0.02	0	0.15	0.15	ჭრის წესები	
991	ტირიფი Salix	0	16	0.13	0.02	0	0.15	0.15	ჭრის წესები	
992	თხმელა Alnus	0	8	0.02	0	0	0.02	0.02	ჭრის წესები	
993	თხმელა Alnus	0	14	0.09	0	0	0.09	0.09	ჭრის წესები	
994	ტირიფი Salix	0	24	0.34	0.04	0	0.38	0.38	ჭრის წესები	
995	თხმელა Alnus	0	12	0.06	0	0	0.06	0.06	ჭრის წესები	
996	თხმელა Alnus	0	14	0.09	0	0	0.09	0.09	ჭრის წესები	
997	თხმელა Alnus	0	16	0.12	0	0	0.12	0.12	ჭრის წესები	

998	თხმელა Alnus	0	12	0.06	0	0	0.06	0.06	ჭრის წესები	
999	თხმელა Alnus	0	10	0.04	0	0	0.04	0.04	ჭრის წესები	
1000	თხმელა Alnus	0	14	0.09	0	0	0.09	0.09	ჭრის წესები	
1001	თხმელა Alnus	0	16	0.12	0	0	0.12	0.12	ჭრის წესები	
1002	თხმელა Alnus	0	14	0.09	0	0	0.09	0.09	ჭრის წესები	
1003	თხმელა Alnus	0	10	0.04	0	0	0.04	0.04	ჭრის წესები	
1004	ტირიფი Salix	0	16	0.13	0.02	0	0.15	0.15	ჭრის წესები	
1005	ტირიფი Salix	0	16	0.13	0.02	0	0.15	0.15	ჭრის წესები	
1006	თხმელა Alnus	0	10	0.04	0	0	0.04	0.04	ჭრის წესები	
1007	ტირიფი Salix	0	10	0.04	0.01	0	0.05	0.05	ჭრის წესები	
1008	ტირიფი Salix	0	12	0.06	0.01	0	0.07	0.07	ჭრის წესები	
1009	ტირიფი Salix	0	28	0.49	0.06	0	0.55	0.55	ჭრის წესები	
1010	არყი Betula	0	8	0.02	0	0	0.02	0.02	ჭრის წესები	
1011	ტირიფი Salix	0	10	0.04	0.01	0	0.05	0.05	ჭრის წესები	
1012	ტირიფი Salix	0	14	0.09	0.01	0	0.1	0.1	ჭრის წესები	
1013	თხმელა Alnus	0	16	0.12	0	0	0.12	0.12	ჭრის წესები	
1014	თხმელა Alnus	0	14	0.09	0	0	0.09	0.09	ჭრის წესები	
1015	თხმელა Alnus	0	10	0.04	0	0	0.04	0.04	ჭრის წესები	
1016	თხმელა Alnus	0	8	0.02	0	0	0.02	0.02	ჭრის წესები	
1017	თხმელა Alnus	0	10	0.04	0	0	0.04	0.04	ჭრის წესები	
1018	თხმელა Alnus	0	8	0.02	0	0	0.02	0.02	ჭრის წესები	
1019	თხმელა Alnus	0	14	0.09	0	0	0.09	0.09	ჭრის წესები	
1020	თხმელა Alnus	0	8	0.02	0	0	0.02	0.02	ჭრის წესები	
1021	თხმელა Alnus	0	12	0.06	0	0	0.06	0.06	ჭრის წესები	
1022	თხმელა Alnus	0	12	0.06	0	0	0.06	0.06	ჭრის წესები	
1023	თხმელა Alnus	0	14	0.09	0	0	0.09	0.09	ჭრის წესები	

1024	თხმელა Alnus	0	12	0.06	0	0	0.06	0.06	ჭრის წესები	
1025	თხმელა Alnus	0	14	0.09	0	0	0.09	0.09	ჭრის წესები	
1026	თხმელა Alnus	0	12	0.06	0	0	0.06	0.06	ჭრის წესები	
1027	თხმელა Alnus	0	12	0.06	0	0	0.06	0.06	ჭრის წესები	
1028	თხმელა Alnus	0	12	0.06	0	0	0.06	0.06	ჭრის წესები	
1029	თხმელა Alnus	0	16	0.12	0	0	0.12	0.12	ჭრის წესები	
1030	ტირიფი Salix	0	16	0.13	0.02	0	0.15	0.15	ჭრის წესები	
1031	ტირიფი Salix	0	8	0.02	0	0	0.02	0.02	ჭრის წესები	
1032	ტირიფი Salix	0	12	0.06	0.01	0	0.07	0.07	ჭრის წესები	
1033	ტირიფი Salix	0	14	0.09	0.01	0	0.1	0.1	ჭრის წესები	
1034	ტირიფი Salix	0	10	0.04	0.01	0	0.05	0.05	ჭრის წესები	
1035	ტირიფი Salix	0	12	0.06	0.01	0	0.07	0.07	ჭრის წესები	
1036	ტირიფი Salix	0	10	0.04	0.01	0	0.05	0.05	ჭრის წესები	
1037	ტირიფი Salix	0	12	0.06	0.01	0	0.07	0.07	ჭრის წესები	
1038	თხმელა Alnus	0	12	0.06	0	0	0.06	0.06	ჭრის წესები	
1039	თხმელა Alnus	0	10	0.04	0	0	0.04	0.04	ჭრის წესები	
1040	თხმელა Alnus	0	10	0.04	0	0	0.04	0.04	ჭრის წესები	
1041	თხმელა Alnus	0	8	0.02	0	0	0.02	0.02	ჭრის წესები	
1042	თხმელა Alnus	0	10	0.04	0	0	0.04	0.04	ჭრის წესები	
1043	თხმელა Alnus	0	12	0.06	0	0	0.06	0.06	ჭრის წესები	
1044	თხმელა Alnus	0	12	0.06	0	0	0.06	0.06	ჭრის წესები	
1045	თხმელა Alnus	0	12	0.06	0	0	0.06	0.06	ჭრის წესები	
1046	თხმელა Alnus	0	8	0.02	0	0	0.02	0.02	ჭრის წესები	
1047	თხმელა Alnus	0	10	0.04	0	0	0.04	0.04	ჭრის წესები	
1048	თხმელა Alnus	0	12	0.06	0	0	0.06	0.06	ჭრის წესები	
1049	თხმელა Alnus	0	12	0.06	0	0	0.06	0.06	ჭრის წესები	

1050	თხმელა Alnus	0	8	0.02	0	0	0.02	0.02	ჭრის წესები	
1051	თხმელა Alnus	0	14	0.09	0	0	0.09	0.09	ჭრის წესები	
1052	თხმელა Alnus	0	16	0.12	0	0	0.12	0.12	ჭრის წესები	
1053	თხმელა Alnus	0	20	0.21	0	0	0.21	0.21	ჭრის წესები	
1054	თხმელა Alnus	0	14	0.09	0	0	0.09	0.09	ჭრის წესები	
1055	ტირიფი Salix	0	14	0.09	0.01	0	0.1	0.1	ჭრის წესები	
1056	ტირიფი Salix	0	16	0.13	0.02	0	0.15	0.15	ჭრის წესები	
1057	ტირიფი Salix	0	14	0.09	0.01	0	0.1	0.1	ჭრის წესები	
1058	ტირიფი Salix	0	14	0.09	0.01	0	0.1	0.1	ჭრის წესები	
1059	ტირიფი Salix	0	12	0.06	0.01	0	0.07	0.07	ჭრის წესები	
1060	ტირიფი Salix	0	10	0.04	0.01	0	0.05	0.05	ჭრის წესები	
1061	თხმელა Alnus	0	10	0.04	0	0	0.04	0.04	ჭრის წესები	
1062	თხმელა Alnus	0	12	0.06	0	0	0.06	0.06	ჭრის წესები	
1063	თხმელა Alnus	0	8	0.02	0	0	0.02	0.02	ჭრის წესები	
1064	თხმელა Alnus	0	8	0.02	0	0	0.02	0.02	ჭრის წესები	
1065	თხმელა Alnus	0	10	0.04	0	0	0.04	0.04	ჭრის წესები	
1066	თხმელა Alnus	0	12	0.06	0	0	0.06	0.06	ჭრის წესები	
1067	თხმელა Alnus	0	8	0.02	0	0	0.02	0.02	ჭრის წესები	
1068	თხმელა Alnus	0	12	0.06	0	0	0.06	0.06	ჭრის წესები	
1069	თხმელა Alnus	0	10	0.04	0	0	0.04	0.04	ჭრის წესები	
1070	თხმელა Alnus	0	12	0.06	0	0	0.06	0.06	ჭრის წესები	
1071	თხმელა Alnus	0	12	0.06	0	0	0.06	0.06	ჭრის წესები	
1072	თხმელა Alnus	0	12	0.06	0	0	0.06	0.06	ჭრის წესები	
1073	ტირიფი Salix	0	16	0.13	0.02	0	0.15	0.15	ჭრის წესები	
1074	ტირიფი Salix	0	16	0.13	0.02	0	0.15	0.15	ჭრის წესები	
1075	თხმელა Alnus	0	10	0.04	0	0	0.04	0.04	ჭრის წესები	

1076	თხმელა Alnus	0	16	0.12	0	0	0.12	0.12	ჭრის წესები	
1077	თხმელა Alnus	0	10	0.04	0	0	0.04	0.04	ჭრის წესები	
1078	თხმელა Alnus	0	12	0.06	0	0	0.06	0.06	ჭრის წესები	
1079	ტირიფი Salix	0	24	0.34	0.04	0	0.38	0.38	ჭრის წესები	
1080	თხმელა Alnus	0	18	0.17	0	0	0.17	0.17	ჭრის წესები	
1081	თხმელა Alnus	0	10	0.04	0	0	0.04	0.04	ჭრის წესები	
1082	თხმელა Alnus	0	8	0.02	0	0	0.02	0.02	ჭრის წესები	
1083	თხმელა Alnus	0	12	0.06	0	0	0.06	0.06	ჭრის წესები	
1084	თხმელა Alnus	0	10	0.04	0	0	0.04	0.04	ჭრის წესები	
1085	თხმელა Alnus	0	16	0.12	0	0	0.12	0.12	ჭრის წესები	
1086	თხმელა Alnus	0	10	0.04	0	0	0.04	0.04	ჭრის წესები	
1087	ტირიფი Salix	0	12	0.06	0.01	0	0.07	0.07	ჭრის წესები	
1088	თხმელა Alnus	0	14	0.09	0	0	0.09	0.09	ჭრის წესები	
1089	თხმელა Alnus	0	12	0.06	0	0	0.06	0.06	ჭრის წესები	
1090	თხმელა Alnus	0	16	0.12	0	0	0.12	0.12	ჭრის წესები	
1091	თხმელა Alnus	0	8	0.02	0	0	0.02	0.02	ჭრის წესები	
1092	თხმელა Alnus	0	14	0.09	0	0	0.09	0.09	ჭრის წესები	
1093	თხმელა Alnus	0	14	0.09	0	0	0.09	0.09	ჭრის წესები	
1094	თხმელა Alnus	0	14	0.09	0	0	0.09	0.09	ჭრის წესები	
1095	თხმელა Alnus	0	16	0.12	0	0	0.12	0.12	ჭრის წესები	
1096	თხმელა Alnus	0	8	0.02	0	0	0.02	0.02	ჭრის წესები	
1097	თხმელა Alnus	0	10	0.04	0	0	0.04	0.04	ჭრის წესები	
1098	თხმელა Alnus	0	10	0.04	0	0	0.04	0.04	ჭრის წესები	
1099	თხმელა Alnus	0	10	0.04	0	0	0.04	0.04	ჭრის წესები	
1100	თხმელა Alnus	0	12	0.06	0	0	0.06	0.06	ჭრის წესები	
1101	ტირიფი Salix	0	8	0.02	0	0	0.02	0.02	ჭრის წესები	

1102	თხმელა Alnus	0	12	0.06	0	0	0.06	0.06	ჭრის წესები	
1103	თხმელა Alnus	0	14	0.09	0	0	0.09	0.09	ჭრის წესები	
1104	თხმელა Alnus	0	10	0.04	0	0	0.04	0.04	ჭრის წესები	
1105	თხმელა Alnus	0	12	0.06	0	0	0.06	0.06	ჭრის წესები	
1106	თხმელა Alnus	0	10	0.04	0	0	0.04	0.04	ჭრის წესები	
1107	თხმელა Alnus	0	10	0.04	0	0	0.04	0.04	ჭრის წესები	
1108	თხმელა Alnus	0	12	0.06	0	0	0.06	0.06	ჭრის წესები	
1109	ტირიფი Salix	0	14	0.09	0.01	0	0.1	0.1	ჭრის წესები	
1110	თხმელა Alnus	0	14	0.09	0	0	0.09	0.09	ჭრის წესები	
1111	თხმელა Alnus	0	8	0.02	0	0	0.02	0.02	ჭრის წესები	
1112	თხმელა Alnus	0	8	0.02	0	0	0.02	0.02	ჭრის წესები	
1113	ტირიფი Salix	0	14	0.09	0.01	0	0.1	0.1	ჭრის წესები	
1114	ტირიფი Salix	0	12	0.06	0.01	0	0.07	0.07	ჭრის წესები	
1115	მდგნალი Salix	0	12	0.05	0.01	0	0.06	0.06	ჭრის წესები	
1116	მდგნალი Salix	0	14	0.08	0.01	0	0.09	0.09	ჭრის წესები	
1117	მდგნალი Salix	0	14	0.08	0.01	0	0.09	0.09	ჭრის წესები	
1118	მდგნალი Salix	0	16	0.11	0.01	0	0.12	0.12	ჭრის წესები	
1119	მდგნალი Salix	0	10	0.03	0	0	0.03	0.03	ჭრის წესები	
1120	თხმელა Alnus	0	10	0.04	0	0	0.04	0.04	ჭრის წესები	
1121	თხმელა Alnus	0	14	0.09	0	0	0.09	0.09	ჭრის წესები	
1122	თხმელა Alnus	0	10	0.04	0	0	0.04	0.04	ჭრის წესები	
1123	თხმელა Alnus	0	10	0.04	0	0	0.04	0.04	ჭრის წესები	
1124	თხმელა Alnus	0	10	0.04	0	0	0.04	0.04	ჭრის წესები	
1125	ფიჭვი Pinus	0	10	0.04	0	0	0.04	0.04	ჭრის წესები	
1126	თხმელა Alnus	0	10	0.04	0	0	0.04	0.04	ჭრის წესები	
1127	ტირიფი Salix	0	10	0.04	0.01	0	0.05	0.05	ჭრის წესები	

1128	თხმელა Alnus	0	10	0.04	0	0	0.04	0.04	ჭრის წესები	
1129	თხმელა Alnus	0	8	0.02	0	0	0.02	0.02	ჭრის წესები	
1130	ტირიგი Salix	0	10	0.04	0.01	0	0.05	0.05	ჭრის წესები	
1131	ტირიგი Salix	0	10	0.04	0.01	0	0.05	0.05	ჭრის წესები	
1132	ტირიგი Salix	0	10	0.04	0.01	0	0.05	0.05	ჭრის წესები	
1133	ტირიგი Salix	0	12	0.06	0.01	0	0.07	0.07	ჭრის წესები	
1134	ტირიგი Salix	0	14	0.09	0.01	0	0.1	0.1	ჭრის წესები	
1135	ტირიგი Salix	0	16	0.13	0.02	0	0.15	0.15	ჭრის წესები	
1136	ტირიგი Salix	0	14	0.09	0.01	0	0.1	0.1	ჭრის წესები	
1137	ტირიგი Salix	0	10	0.04	0.01	0	0.05	0.05	ჭრის წესები	
1138	ტირიგი Salix	0	14	0.09	0.01	0	0.1	0.1	ჭრის წესები	
1139	ტირიგი Salix	0	14	0.09	0.01	0	0.1	0.1	ჭრის წესები	
1140	ტირიგი Salix	0	14	0.09	0.01	0	0.1	0.1	ჭრის წესები	
1141	თხმელა Alnus	0	10	0.04	0	0	0.04	0.04	ჭრის წესები	
1142	თხმელა Alnus	0	10	0.04	0	0	0.04	0.04	ჭრის წესები	
1143	თხმელა Alnus	0	8	0.02	0	0	0.02	0.02	ჭრის წესები	
1144	თხმელა Alnus	0	14	0.09	0	0	0.09	0.09	ჭრის წესები	
1145	თხმელა Alnus	0	16	0.12	0	0	0.12	0.12	ჭრის წესები	
1146	თხმელა Alnus	0	20	0.21	0	0	0.21	0.21	ჭრის წესები	
1147	თხმელა Alnus	0	14	0.09	0	0	0.09	0.09	ჭრის წესები	
1148	თხმელა Alnus	0	8	0.02	0	0	0.02	0.02	ჭრის წესები	
1149	თხმელა Alnus	0	12	0.06	0	0	0.06	0.06	ჭრის წესები	
1150	თხმელა Alnus	0	14	0.09	0	0	0.09	0.09	ჭრის წესები	
1151	თხმელა Alnus	0	10	0.04	0	0	0.04	0.04	ჭრის წესები	
1152	თხმელა Alnus	0	10	0.04	0	0	0.04	0.04	ჭრის წესები	
1153	თხმელა Alnus	0	10	0.04	0	0	0.04	0.04	ჭრის წესები	

1154	თხმელა Alnus	0	12	0.06	0	0	0.06	0.06	ჭრის წესები	
1155	თხმელა Alnus	0	14	0.09	0	0	0.09	0.09	ჭრის წესები	
1156	თხმელა Alnus	0	10	0.04	0	0	0.04	0.04	ჭრის წესები	
1157	თხმელა Alnus	0	16	0.12	0	0	0.12	0.12	ჭრის წესები	
1158	თხმელა Alnus	0	14	0.09	0	0	0.09	0.09	ჭრის წესები	
1159	თხმელა Alnus	0	16	0.12	0	0	0.12	0.12	ჭრის წესები	
1160	თხმელა Alnus	0	16	0.12	0	0	0.12	0.12	ჭრის წესები	
1161	თხმელა Alnus	0	8	0.02	0	0	0.02	0.02	ჭრის წესები	
1162	თხმელა Alnus	0	8	0.02	0	0	0.02	0.02	ჭრის წესები	
1163	თხმელა Alnus	0	12	0.06	0	0	0.06	0.06	ჭრის წესები	
1164	თხმელა Alnus	0	10	0.04	0	0	0.04	0.04	ჭრის წესები	
1165	თხმელა Alnus	0	8	0.02	0	0	0.02	0.02	ჭრის წესები	
1166	თხმელა Alnus	0	12	0.06	0	0	0.06	0.06	ჭრის წესები	
1167	თხმელა Alnus	0	8	0.02	0	0	0.02	0.02	ჭრის წესები	
1168	თხმელა Alnus	0	10	0.04	0	0	0.04	0.04	ჭრის წესები	
1169	თხმელა Alnus	0	8	0.02	0	0	0.02	0.02	ჭრის წესები	
1170	თხმელა Alnus	0	10	0.04	0	0	0.04	0.04	ჭრის წესები	
1171	თხმელა Alnus	0	10	0.04	0	0	0.04	0.04	ჭრის წესები	
1172	თხმელა Alnus	0	8	0.02	0	0	0.02	0.02	ჭრის წესები	
1173	თხმელა Alnus	0	8	0.02	0	0	0.02	0.02	ჭრის წესები	
1174	თხმელა Alnus	0	8	0.02	0	0	0.02	0.02	ჭრის წესები	
1175	თხმელა Alnus	0	12	0.06	0	0	0.06	0.06	ჭრის წესები	
1176	თხმელა Alnus	0	18	0.17	0	0	0.17	0.17	ჭრის წესები	
1177	თხმელა Alnus	0	8	0.02	0	0	0.02	0.02	ჭრის წესები	
1178	თხმელა Alnus	0	10	0.04	0	0	0.04	0.04	ჭრის წესები	
1179	თხმელა Alnus	0	10	0.04	0	0	0.04	0.04	ჭრის წესები	

1180	თხმელა Alnus	0	8	0.02	0	0	0.02	0.02	ჭრის წესები	
1181	თხმელა Alnus	0	14	0.09	0	0	0.09	0.09	ჭრის წესები	
1182	თხმელა Alnus	0	14	0.09	0	0	0.09	0.09	ჭრის წესები	
1183	თხმელა Alnus	0	10	0.04	0	0	0.04	0.04	ჭრის წესები	
1184	თხმელა Alnus	0	10	0.04	0	0	0.04	0.04	ჭრის წესები	
1185	თხმელა Alnus	0	8	0.02	0	0	0.02	0.02	ჭრის წესები	
1186	თხმელა Alnus	0	14	0.09	0	0	0.09	0.09	ჭრის წესები	
1187	თხმელა Alnus	0	12	0.06	0	0	0.06	0.06	ჭრის წესები	
1188	თხმელა Alnus	0	12	0.06	0	0	0.06	0.06	ჭრის წესები	
1189	ტირიფი Salix	0	10	0.04	0.01	0	0.05	0.05	ჭრის წესები	
1190	თხმელა Alnus	0	12	0.06	0	0	0.06	0.06	ჭრის წესები	
1191	თხმელა Alnus	0	18	0.17	0	0	0.17	0.17	ჭრის წესები	
1192	თხმელა Alnus	0	10	0.04	0	0	0.04	0.04	ჭრის წესები	
1193	თხმელა Alnus	0	12	0.06	0	0	0.06	0.06	ჭრის წესები	
1194	თხმელა Alnus	0	10	0.04	0	0	0.04	0.04	ჭრის წესები	
1195	თხმელა Alnus	0	14	0.09	0	0	0.09	0.09	ჭრის წესები	
1196	ტირიფი Salix	0	14	0.09	0.01	0	0.1	0.1	ჭრის წესები	
1197	თხმელა Alnus	0	10	0.04	0	0	0.04	0.04	ჭრის წესები	
1198	თხმელა Alnus	0	10	0.04	0	0	0.04	0.04	ჭრის წესები	
1199	თხმელა Alnus	0	10	0.04	0	0	0.04	0.04	ჭრის წესები	
1200	თხმელა Alnus	0	8	0.02	0	0	0.02	0.02	ჭრის წესები	
1201	თხმელა Alnus	0	10	0.04	0	0	0.04	0.04	ჭრის წესები	
1202	თხმელა Alnus	0	10	0.04	0	0	0.04	0.04	ჭრის წესები	
1203	თხმელა Alnus	0	8	0.02	0	0	0.02	0.02	ჭრის წესები	
1204	თხმელა Alnus	0	10	0.04	0	0	0.04	0.04	ჭრის წესები	
1205	თხმელა Alnus	0	8	0.02	0	0	0.02	0.02	ჭრის წესები	

1206	თხმელა Alnus	0	12	0.06	0	0	0.06	0.06	ჭრის წესები	
1207	თხმელა Alnus	0	10	0.04	0	0	0.04	0.04	ჭრის წესები	
1208	თხმელა Alnus	0	10	0.04	0	0	0.04	0.04	ჭრის წესები	
1209	ტირიფი Salix	0	14	0.09	0.01	0	0.1	0.1	ჭრის წესები	
1210	თხმელა Alnus	0	10	0.04	0	0	0.04	0.04	ჭრის წესები	
1211	თხმელა Alnus	0	10	0.04	0	0	0.04	0.04	ჭრის წესები	
1212	თხმელა Alnus	0	8	0.02	0	0	0.02	0.02	ჭრის წესები	
1213	თხმელა Alnus	0	10	0.04	0	0	0.04	0.04	ჭრის წესები	
1214	თხმელა Alnus	0	8	0.02	0	0	0.02	0.02	ჭრის წესები	
1215	თხმელა Alnus	0	10	0.04	0	0	0.04	0.04	ჭრის წესები	
1216	თხმელა Alnus	0	10	0.04	0	0	0.04	0.04	ჭრის წესები	
1217	თხმელა Alnus	0	10	0.04	0	0	0.04	0.04	ჭრის წესები	
1218	თხმელა Alnus	0	8	0.02	0	0	0.02	0.02	ჭრის წესები	
1219	თხმელა Alnus	0	12	0.06	0	0	0.06	0.06	ჭრის წესები	
1220	თხმელა Alnus	0	12	0.06	0	0	0.06	0.06	ჭრის წესები	
1221	თხმელა Alnus	0	18	0.17	0	0	0.17	0.17	ჭრის წესები	
1222	თხმელა Alnus	0	22	0.26	0	0	0.26	0.26	ჭრის წესები	
1223	თხმელა Alnus	0	14	0.09	0	0	0.09	0.09	ჭრის წესები	
1224	თხმელა Alnus	0	16	0.12	0	0	0.12	0.12	ჭრის წესები	
1225	თხმელა Alnus	0	14	0.09	0	0	0.09	0.09	ჭრის წესები	
1226	თხმელა Alnus	0	12	0.06	0	0	0.06	0.06	ჭრის წესები	
1227	თხმელა Alnus	0	12	0.06	0	0	0.06	0.06	ჭრის წესები	
1228	თხმელა Alnus	0	12	0.06	0	0	0.06	0.06	ჭრის წესები	
1229	თხმელა Alnus	0	8	0.02	0	0	0.02	0.02	ჭრის წესები	
1230	თხმელა Alnus	0	10	0.04	0	0	0.04	0.04	ჭრის წესები	
1231	თხმელა Alnus	0	16	0.12	0	0	0.12	0.12	ჭრის წესები	

1232	თხმელა Alnus	0	8	0.02	0	0	0.02	0.02	ჭრის წესები	
1233	თხმელა Alnus	0	8	0.02	0	0	0.02	0.02	ჭრის წესები	
1234	თხმელა Alnus	0	12	0.06	0	0	0.06	0.06	ჭრის წესები	
1235	თხმელა Alnus	0	10	0.04	0	0	0.04	0.04	ჭრის წესები	
1236	თხმელა Alnus	0	10	0.04	0	0	0.04	0.04	ჭრის წესები	
1237	თხმელა Alnus	0	14	0.09	0	0	0.09	0.09	ჭრის წესები	
1238	თხმელა Alnus	0	12	0.06	0	0	0.06	0.06	ჭრის წესები	
1239	თხმელა Alnus	0	12	0.06	0	0	0.06	0.06	ჭრის წესები	
1240	თხმელა Alnus	0	14	0.09	0	0	0.09	0.09	ჭრის წესები	
1241	თხმელა Alnus	0	16	0.12	0	0	0.12	0.12	ჭრის წესები	
1242	თხმელა Alnus	0	10	0.04	0	0	0.04	0.04	ჭრის წესები	
1243	თხმელა Alnus	0	12	0.06	0	0	0.06	0.06	ჭრის წესები	
1244	თხმელა Alnus	0	14	0.09	0	0	0.09	0.09	ჭრის წესები	
1245	თხმელა Alnus	0	10	0.04	0	0	0.04	0.04	ჭრის წესები	
1246	თხმელა Alnus	0	14	0.09	0	0	0.09	0.09	ჭრის წესები	
1247	თხმელა Alnus	0	12	0.06	0	0	0.06	0.06	ჭრის წესები	
1248	თხმელა Alnus	0	12	0.06	0	0	0.06	0.06	ჭრის წესები	
1249	თხმელა Alnus	0	8	0.02	0	0	0.02	0.02	ჭრის წესები	
1250	თხმელა Alnus	0	10	0.04	0	0	0.04	0.04	ჭრის წესები	
1251	თხმელა Alnus	0	8	0.02	0	0	0.02	0.02	ჭრის წესები	
1252	თხმელა Alnus	0	8	0.02	0	0	0.02	0.02	ჭრის წესები	
1253	თხმელა Alnus	0	10	0.04	0	0	0.04	0.04	ჭრის წესები	
1254	თხმელა Alnus	0	14	0.09	0	0	0.09	0.09	ჭრის წესები	
1255	თხმელა Alnus	0	8	0.02	0	0	0.02	0.02	ჭრის წესები	
1256	თხმელა Alnus	0	8	0.02	0	0	0.02	0.02	ჭრის წესები	
1257	თხმელა Alnus	0	10	0.04	0	0	0.04	0.04	ჭრის წესები	

1258	თხმელა Alnus	0	14	0.09	0	0	0.09	0.09	ჭრის წესები	
1259	ტირიფი Salix	0	12	0.06	0.01	0	0.07	0.07	ჭრის წესები	
1260	თხმელა Alnus	0	12	0.06	0	0	0.06	0.06	ჭრის წესები	
1261	თხმელა Alnus	0	16	0.12	0	0	0.12	0.12	ჭრის წესები	
1262	თხმელა Alnus	0	14	0.09	0	0	0.09	0.09	ჭრის წესები	
1263	თხმელა Alnus	0	10	0.04	0	0	0.04	0.04	ჭრის წესები	
1264	თხმელა Alnus	0	12	0.06	0	0	0.06	0.06	ჭრის წესები	
1265	თხმელა Alnus	0	10	0.04	0	0	0.04	0.04	ჭრის წესები	
1266	თხმელა Alnus	0	12	0.06	0	0	0.06	0.06	ჭრის წესები	
1267	თხმელა Alnus	0	12	0.06	0	0	0.06	0.06	ჭრის წესები	
1268	თხმელა Alnus	0	14	0.09	0	0	0.09	0.09	ჭრის წესები	
1269	თხმელა Alnus	0	8	0.02	0	0	0.02	0.02	ჭრის წესები	
1270	თხმელა Alnus	0	10	0.04	0	0	0.04	0.04	ჭრის წესები	
1271	თხმელა Alnus	0	10	0.04	0	0	0.04	0.04	ჭრის წესები	
1272	თხმელა Alnus	0	8	0.02	0	0	0.02	0.02	ჭრის წესები	
1273	თხმელა Alnus	0	14	0.09	0	0	0.09	0.09	ჭრის წესები	
1274	თხმელა Alnus	0	18	0.17	0	0	0.17	0.17	ჭრის წესები	
1275	თხმელა Alnus	0	12	0.06	0	0	0.06	0.06	ჭრის წესები	
1276	თხმელა Alnus	0	12	0.06	0	0	0.06	0.06	ჭრის წესები	
1277	თხმელა Alnus	0	12	0.06	0	0	0.06	0.06	ჭრის წესები	
1278	თხმელა Alnus	0	14	0.09	0	0	0.09	0.09	ჭრის წესები	
1279	თხმელა Alnus	0	12	0.06	0	0	0.06	0.06	ჭრის წესები	
1280	თხმელა Alnus	0	10	0.04	0	0	0.04	0.04	ჭრის წესები	
1281	თხმელა Alnus	0	10	0.04	0	0	0.04	0.04	ჭრის წესები	
1282	თხმელა Alnus	0	12	0.06	0	0	0.06	0.06	ჭრის წესები	
1283	თხმელა Alnus	0	10	0.04	0	0	0.04	0.04	ჭრის წესები	

1284	თხმელა Alnus	0	8	0.02	0	0	0.02	0.02	ჭრის წესები	
1285	თხმელა Alnus	0	10	0.04	0	0	0.04	0.04	ჭრის წესები	
1286	თხმელა Alnus	0	10	0.04	0	0	0.04	0.04	ჭრის წესები	
1287	თხმელა Alnus	0	10	0.04	0	0	0.04	0.04	ჭრის წესები	
1288	თხმელა Alnus	0	16	0.12	0	0	0.12	0.12	ჭრის წესები	
1289	თხმელა Alnus	0	10	0.04	0	0	0.04	0.04	ჭრის წესები	
1290	თხმელა Alnus	0	14	0.09	0	0	0.09	0.09	ჭრის წესები	
1291	ტირიგი Salix	0	14	0.09	0.01	0	0.1	0.1	ჭრის წესები	
1292	თხმელა Alnus	0	12	0.06	0	0	0.06	0.06	ჭრის წესები	
1293	თხმელა Alnus	0	10	0.04	0	0	0.04	0.04	ჭრის წესები	
1294	ტირიგი Salix	0	16	0.13	0.02	0	0.15	0.15	ჭრის წესები	
1295	თხმელა Alnus	0	10	0.04	0	0	0.04	0.04	ჭრის წესები	
1296	თხმელა Alnus	0	10	0.04	0	0	0.04	0.04	ჭრის წესები	
1297	თხმელა Alnus	0	16	0.12	0	0	0.12	0.12	ჭრის წესები	
1298	თხმელა Alnus	0	16	0.12	0	0	0.12	0.12	ჭრის წესები	
1299	თხმელა Alnus	0	12	0.06	0	0	0.06	0.06	ჭრის წესები	
1300	ტირიგი Salix	0	14	0.09	0.01	0	0.1	0.1	ჭრის წესები	
1301	თხმელა Alnus	0	10	0.04	0	0	0.04	0.04	ჭრის წესები	
1302	ტირიგი Salix	0	12	0.06	0.01	0	0.07	0.07	ჭრის წესები	
1303	თხმელა Alnus	0	8	0.02	0	0	0.02	0.02	ჭრის წესები	
1304	თხმელა Alnus	0	10	0.04	0	0	0.04	0.04	ჭრის წესები	
1305	თხმელა Alnus	0	12	0.06	0	0	0.06	0.06	ჭრის წესები	
1306	თხმელა Alnus	0	8	0.02	0	0	0.02	0.02	ჭრის წესები	
1307	თხმელა Alnus	0	8	0.02	0	0	0.02	0.02	ჭრის წესები	
1308	თხმელა Alnus	0	8	0.02	0	0	0.02	0.02	ჭრის წესები	
1309	თხმელა Alnus	0	10	0.04	0	0	0.04	0.04	ჭრის წესები	

1310	თხმელა Alnus	0	14	0.09	0	0	0.09	0.09	ჭრის წესები	
1311	თხმელა Alnus	0	16	0.12	0	0	0.12	0.12	ჭრის წესები	
1312	თხმელა Alnus	0	12	0.06	0	0	0.06	0.06	ჭრის წესები	
1313	თხმელა Alnus	0	10	0.04	0	0	0.04	0.04	ჭრის წესები	
1314	თხმელა Alnus	0	10	0.04	0	0	0.04	0.04	ჭრის წესები	
1315	თხმელა Alnus	0	10	0.04	0	0	0.04	0.04	ჭრის წესები	
1316	თხმელა Alnus	0	12	0.06	0	0	0.06	0.06	ჭრის წესები	
1317	თხმელა Alnus	0	16	0.12	0	0	0.12	0.12	ჭრის წესები	
1318	თხმელა Alnus	0	16	0.12	0	0	0.12	0.12	ჭრის წესები	
1319	თხმელა Alnus	0	14	0.09	0	0	0.09	0.09	ჭრის წესები	
1320	თხმელა Alnus	0	8	0.02	0	0	0.02	0.02	ჭრის წესები	
1321	თხმელა Alnus	0	18	0.17	0	0	0.17	0.17	ჭრის წესები	
1322	თხმელა Alnus	0	12	0.06	0	0	0.06	0.06	ჭრის წესები	
1323	თხმელა Alnus	0	14	0.09	0	0	0.09	0.09	ჭრის წესები	
1324	თხმელა Alnus	0	12	0.06	0	0	0.06	0.06	ჭრის წესები	
1325	თხმელა Alnus	0	12	0.06	0	0	0.06	0.06	ჭრის წესები	
1326	თხმელა Alnus	0	12	0.06	0	0	0.06	0.06	ჭრის წესები	
1327	თხმელა Alnus	0	12	0.06	0	0	0.06	0.06	ჭრის წესები	
1328	თხმელა Alnus	0	12	0.06	0	0	0.06	0.06	ჭრის წესები	
1329	თხმელა Alnus	0	10	0.04	0	0	0.04	0.04	ჭრის წესები	
1330	თხმელა Alnus	0	14	0.09	0	0	0.09	0.09	ჭრის წესები	
1331	თხმელა Alnus	0	12	0.06	0	0	0.06	0.06	ჭრის წესები	
1332	ტირიფი Salix	0	12	0.06	0.01	0	0.07	0.07	ჭრის წესები	
1333	თხმელა Alnus	0	8	0.02	0	0	0.02	0.02	ჭრის წესები	
1334	თხმელა Alnus	0	14	0.09	0	0	0.09	0.09	ჭრის წესები	
1335	თხმელა Alnus	0	10	0.04	0	0	0.04	0.04	ჭრის წესები	

1336	თხმელა Alnus	0	10	0.04	0	0	0.04	0.04	ჭრის წესები	
1337	ტირიფი Salix	0	8	0.02	0	0	0.02	0.02	ჭრის წესები	
1338	თხმელა Alnus	0	8	0.02	0	0	0.02	0.02	ჭრის წესები	
1339	თხმელა Alnus	0	8	0.02	0	0	0.02	0.02	ჭრის წესები	
1340	თხმელა Alnus	0	14	0.09	0	0	0.09	0.09	ჭრის წესები	
1341	თხმელა Alnus	0	14	0.09	0	0	0.09	0.09	ჭრის წესები	
1342	თხმელა Alnus	0	10	0.04	0	0	0.04	0.04	ჭრის წესები	
1343	თხმელა Alnus	0	16	0.12	0	0	0.12	0.12	ჭრის წესები	
1344	თხმელა Alnus	0	10	0.04	0	0	0.04	0.04	ჭრის წესები	
1345	თხმელა Alnus	0	10	0.04	0	0	0.04	0.04	ჭრის წესები	
1346	თხმელა Alnus	0	10	0.04	0	0	0.04	0.04	ჭრის წესები	
1347	თხმელა Alnus	0	14	0.09	0	0	0.09	0.09	ჭრის წესები	
1348	თხმელა Alnus	0	14	0.09	0	0	0.09	0.09	ჭრის წესები	
1349	თხმელა Alnus	0	10	0.04	0	0	0.04	0.04	ჭრის წესები	
1350	თხმელა Alnus	0	12	0.06	0	0	0.06	0.06	ჭრის წესები	
1351	თხმელა Alnus	0	14	0.09	0	0	0.09	0.09	ჭრის წესები	
1352	თხმელა Alnus	0	14	0.09	0	0	0.09	0.09	ჭრის წესები	
1353	თხმელა Alnus	0	10	0.04	0	0	0.04	0.04	ჭრის წესები	
1354	თხმელა Alnus	0	14	0.09	0	0	0.09	0.09	ჭრის წესები	
1355	თხმელა Alnus	0	8	0.02	0	0	0.02	0.02	ჭრის წესები	
1356	ტირიფი Salix	0	8	0.02	0	0	0.02	0.02	ჭრის წესები	
1357	თხმელა Alnus	0	12	0.06	0	0	0.06	0.06	ჭრის წესები	
1358	თხმელა Alnus	0	14	0.09	0	0	0.09	0.09	ჭრის წესები	
1359	თხმელა Alnus	0	14	0.09	0	0	0.09	0.09	ჭრის წესები	
1360	თხმელა Alnus	0	12	0.06	0	0	0.06	0.06	ჭრის წესები	
1361	თხმელა Alnus	0	16	0.12	0	0	0.12	0.12	ჭრის წესები	

1362	თხმელა Alnus	0	14	0.09	0	0	0.09	0.09	ჭრის წესები	
1363	თხმელა Alnus	0	16	0.12	0	0	0.12	0.12	ჭრის წესები	
1364	თხმელა Alnus	0	8	0.02	0	0	0.02	0.02	ჭრის წესები	
1365	თხმელა Alnus	0	10	0.04	0	0	0.04	0.04	ჭრის წესები	
1366	თხმელა Alnus	0	12	0.06	0	0	0.06	0.06	ჭრის წესები	
1367	თხმელა Alnus	0	8	0.02	0	0	0.02	0.02	ჭრის წესები	
1368	თხმელა Alnus	0	10	0.04	0	0	0.04	0.04	ჭრის წესები	
1369	თხმელა Alnus	0	14	0.09	0	0	0.09	0.09	ჭრის წესები	
1370	ტირიფი Salix	0	8	0.02	0	0	0.02	0.02	ჭრის წესები	
1371	ტირიფი Salix	0	10	0.04	0.01	0	0.05	0.05	ჭრის წესები	
1372	თხმელა Alnus	0	12	0.06	0	0	0.06	0.06	ჭრის წესები	
1373	ტირიფი Salix	0	12	0.06	0.01	0	0.07	0.07	ჭრის წესები	
1374	ტირიფი Salix	0	10	0.04	0.01	0	0.05	0.05	ჭრის წესები	
1375	ტირიფი Salix	0	10	0.04	0.01	0	0.05	0.05	ჭრის წესები	
1376	თხმელა Alnus	0	12	0.06	0	0	0.06	0.06	ჭრის წესები	
1377	თხმელა Alnus	0	12	0.06	0	0	0.06	0.06	ჭრის წესები	
1378	თხმელა Alnus	0	14	0.09	0	0	0.09	0.09	ჭრის წესები	
1379	თხმელა Alnus	0	10	0.04	0	0	0.04	0.04	ჭრის წესები	
1380	თხმელა Alnus	0	14	0.09	0	0	0.09	0.09	ჭრის წესები	
1381	ტირიფი Salix	0	8	0.02	0	0	0.02	0.02	ჭრის წესები	
1382	თხმელა Alnus	0	10	0.04	0	0	0.04	0.04	ჭრის წესები	
1383	თხმელა Alnus	0	8	0.02	0	0	0.02	0.02	ჭრის წესები	
1384	თხმელა Alnus	0	12	0.06	0	0	0.06	0.06	ჭრის წესები	
1385	თხმელა Alnus	0	10	0.04	0	0	0.04	0.04	ჭრის წესები	
1386	თხმელა Alnus	0	16	0.12	0	0	0.12	0.12	ჭრის წესები	
1387	თხმელა Alnus	0	14	0.09	0	0	0.09	0.09	ჭრის წესები	

1388	თხმელა Alnus	0	12	0.06	0	0	0.06	0.06	ჭრის წესები	
1389	ტირიფი Salix	0	12	0.06	0.01	0	0.07	0.07	ჭრის წესები	
1390	ტირიფი Salix	0	10	0.04	0.01	0	0.05	0.05	ჭრის წესები	
1391	თხმელა Alnus	0	12	0.06	0	0	0.06	0.06	ჭრის წესები	
1392	თხმელა Alnus	0	10	0.04	0	0	0.04	0.04	ჭრის წესები	
1393	თხმელა Alnus	0	12	0.06	0	0	0.06	0.06	ჭრის წესები	
1394	თხმელა Alnus	0	10	0.04	0	0	0.04	0.04	ჭრის წესები	
1395	თხმელა Alnus	0	16	0.12	0	0	0.12	0.12	ჭრის წესები	
1396	თხმელა Alnus	0	14	0.09	0	0	0.09	0.09	ჭრის წესები	
1397	თხმელა Alnus	0	12	0.06	0	0	0.06	0.06	ჭრის წესები	
1398	თხმელა Alnus	0	8	0.02	0	0	0.02	0.02	ჭრის წესები	
1399	თხმელა Alnus	0	10	0.04	0	0	0.04	0.04	ჭრის წესები	
1400	თხმელა Alnus	0	8	0.02	0	0	0.02	0.02	ჭრის წესები	
1401	ტირიფი Salix	0	8	0.02	0	0	0.02	0.02	ჭრის წესები	
1402	ტირიფი Salix	0	12	0.06	0.01	0	0.07	0.07	ჭრის წესები	
1403	ტირიფი Salix	0	16	0.13	0.02	0	0.15	0.15	ჭრის წესები	
1404	თხმელა Alnus	0	18	0.17	0	0	0.17	0.17	ჭრის წესები	
1405	თხმელა Alnus	0	10	0.04	0	0	0.04	0.04	ჭრის წესები	
1406	თხმელა Alnus	0	14	0.09	0	0	0.09	0.09	ჭრის წესები	
1407	თხმელა Alnus	0	12	0.06	0	0	0.06	0.06	ჭრის წესები	
1408	თხმელა Alnus	0	14	0.09	0	0	0.09	0.09	ჭრის წესები	
1409	თხმელა Alnus	0	12	0.06	0	0	0.06	0.06	ჭრის წესები	
1410	თხმელა Alnus	0	10	0.04	0	0	0.04	0.04	ჭრის წესები	
1411	თხმელა Alnus	0	10	0.04	0	0	0.04	0.04	ჭრის წესები	
1412	თხმელა Alnus	0	8	0.02	0	0	0.02	0.02	ჭრის წესები	
1413	თხმელა Alnus	0	12	0.06	0	0	0.06	0.06	ჭრის წესები	

1414	ტირიგი Salix	0	8	0.02	0	0	0.02	0.02	ჭრის წესები	
1415	ტირიგი Salix	0	8	0.02	0	0	0.02	0.02	ჭრის წესები	
1416	ტირიგი Salix	0	14	0.09	0.01	0	0.1	0.1	ჭრის წესები	
1417	ტირიგი Salix	0	18	0.17	0.02	0	0.19	0.19	ჭრის წესები	
1418	ტირიგი Salix	0	16	0.13	0.02	0	0.15	0.15	ჭრის წესები	
1419	ტირიგი Salix	0	12	0.06	0.01	0	0.07	0.07	ჭრის წესები	
1420	ტირიგი Salix	0	14	0.09	0.01	0	0.1	0.1	ჭრის წესები	
1421	თხმელა Alnus	0	8	0.02	0	0	0.02	0.02	ჭრის წესები	
1422	თხმელა Alnus	0	8	0.02	0	0	0.02	0.02	ჭრის წესები	
1423	თხმელა Alnus	0	8	0.02	0	0	0.02	0.02	ჭრის წესები	
1424	თხმელა Alnus	0	16	0.12	0	0	0.12	0.12	ჭრის წესები	
1425	ტირიგი Salix	0	16	0.13	0.02	0	0.15	0.15	ჭრის წესები	
1426	თხმელა Alnus	0	8	0.02	0	0	0.02	0.02	ჭრის წესები	
1427	თხმელა Alnus	0	8	0.02	0	0	0.02	0.02	ჭრის წესები	
1428	თხმელა Alnus	0	10	0.04	0	0	0.04	0.04	ჭრის წესები	
1429	თხმელა Alnus	0	8	0.02	0	0	0.02	0.02	ჭრის წესები	
1430	თხმელა Alnus	0	14	0.09	0	0	0.09	0.09	ჭრის წესები	
1431	თხმელა Alnus	0	8	0.02	0	0	0.02	0.02	ჭრის წესები	
1432	თხმელა Alnus	0	8	0.02	0	0	0.02	0.02	ჭრის წესები	
1433	თხმელა Alnus	0	10	0.04	0	0	0.04	0.04	ჭრის წესები	
1434	თხმელა Alnus	0	10	0.04	0	0	0.04	0.04	ჭრის წესები	
1435	თხმელა Alnus	0	8	0.02	0	0	0.02	0.02	ჭრის წესები	
1436	თხმელა Alnus	0	10	0.04	0	0	0.04	0.04	ჭრის წესები	
1437	თხმელა Alnus	0	8	0.02	0	0	0.02	0.02	ჭრის წესები	
1438	თხმელა Alnus	0	8	0.02	0	0	0.02	0.02	ჭრის წესები	
1439	თხმელა Alnus	0	12	0.06	0	0	0.06	0.06	ჭრის წესები	

1440	თხმელა Alnus	0	8	0.02	0	0	0.02	0.02	ჭრის წესები	
1441	თხმელა Alnus	0	10	0.04	0	0	0.04	0.04	ჭრის წესები	
1442	თხმელა Alnus	0	8	0.02	0	0	0.02	0.02	ჭრის წესები	
1443	თხმელა Alnus	0	12	0.06	0	0	0.06	0.06	ჭრის წესები	
1444	თხმელა Alnus	0	10	0.04	0	0	0.04	0.04	ჭრის წესები	
1445	თხმელა Alnus	0	16	0.12	0	0	0.12	0.12	ჭრის წესები	
1446	თხმელა Alnus	0	10	0.04	0	0	0.04	0.04	ჭრის წესები	
1447	თხმელა Alnus	0	20	0.21	0	0	0.21	0.21	ჭრის წესები	
1448	თხმელა Alnus	0	10	0.04	0	0	0.04	0.04	ჭრის წესები	
1449	თხმელა Alnus	0	8	0.02	0	0	0.02	0.02	ჭრის წესები	
1450	თხმელა Alnus	0	12	0.06	0	0	0.06	0.06	ჭრის წესები	
1451	თხმელა Alnus	0	10	0.04	0	0	0.04	0.04	ჭრის წესები	
1452	თხმელა Alnus	0	14	0.09	0	0	0.09	0.09	ჭრის წესები	
1453	თხმელა Alnus	0	12	0.06	0	0	0.06	0.06	ჭრის წესები	
1454	თხმელა Alnus	0	12	0.06	0	0	0.06	0.06	ჭრის წესები	
1455	თხმელა Alnus	0	8	0.02	0	0	0.02	0.02	ჭრის წესები	
1456	ტირიფი Salix	0	8	0.02	0	0	0.02	0.02	ჭრის წესები	
1457	თხმელა Alnus	0	8	0.02	0	0	0.02	0.02	ჭრის წესები	
1458	თხმელა Alnus	0	10	0.04	0	0	0.04	0.04	ჭრის წესები	
1459	ტირიფი Salix	0	8	0.02	0	0	0.02	0.02	ჭრის წესები	
1460	ტირიფი Salix	0	8	0.02	0	0	0.02	0.02	ჭრის წესები	
1461	ტირიფი Salix	0	8	0.02	0	0	0.02	0.02	ჭრის წესები	
1462	ტირიფი Salix	0	8	0.02	0	0	0.02	0.02	ჭრის წესები	
1463	თხმელა Alnus	0	10	0.04	0	0	0.04	0.04	ჭრის წესები	
1464	თხმელა Alnus	0	10	0.04	0	0	0.04	0.04	ჭრის წესები	
1465	თხმელა Alnus	0	12	0.06	0	0	0.06	0.06	ჭრის წესები	

1466	თხმელა Alnus	0	12	0.06	0	0	0.06	0.06	ჭრის წესები	
1467	თხმელა Alnus	0	10	0.04	0	0	0.04	0.04	ჭრის წესები	
1468	თხმელა Alnus	0	8	0.02	0	0	0.02	0.02	ჭრის წესები	
1469	თხმელა Alnus	0	14	0.09	0	0	0.09	0.09	ჭრის წესები	
1470	თხმელა Alnus	0	12	0.06	0	0	0.06	0.06	ჭრის წესები	
1471	თხმელა Alnus	0	8	0.02	0	0	0.02	0.02	ჭრის წესები	
1472	თხმელა Alnus	0	10	0.04	0	0	0.04	0.04	ჭრის წესები	
1473	თხმელა Alnus	0	14	0.09	0	0	0.09	0.09	ჭრის წესები	
1474	თხმელა Alnus	0	10	0.04	0	0	0.04	0.04	ჭრის წესები	
1475	თხმელა Alnus	0	10	0.04	0	0	0.04	0.04	ჭრის წესები	
1476	თხმელა Alnus	0	12	0.06	0	0	0.06	0.06	ჭრის წესები	
1477	თხმელა Alnus	0	12	0.06	0	0	0.06	0.06	ჭრის წესები	
1478	თხმელა Alnus	0	12	0.06	0	0	0.06	0.06	ჭრის წესები	
1479	თხმელა Alnus	0	12	0.06	0	0	0.06	0.06	ჭრის წესები	
1480	ტირიფი Salix	0	8	0.02	0	0	0.02	0.02	ჭრის წესები	
1481	თხმელა Alnus	0	14	0.09	0	0	0.09	0.09	ჭრის წესები	
1482	ტირიფი Salix	0	10	0.04	0.01	0	0.05	0.05	ჭრის წესები	
1483	თხმელა Alnus	0	12	0.06	0	0	0.06	0.06	ჭრის წესები	
1484	თხმელა Alnus	0	14	0.09	0	0	0.09	0.09	ჭრის წესები	
1485	თხმელა Alnus	0	14	0.09	0	0	0.09	0.09	ჭრის წესები	
1486	თხმელა Alnus	0	12	0.06	0	0	0.06	0.06	ჭრის წესები	
1487	თხმელა Alnus	0	14	0.09	0	0	0.09	0.09	ჭრის წესები	
1488	თხმელა Alnus	0	10	0.04	0	0	0.04	0.04	ჭრის წესები	
1489	თხმელა Alnus	0	12	0.06	0	0	0.06	0.06	ჭრის წესები	
1490	თხმელა Alnus	0	12	0.06	0	0	0.06	0.06	ჭრის წესები	
1491	თხმელა Alnus	0	12	0.06	0	0	0.06	0.06	ჭრის წესები	

1492	ტირიფი Salix	0	10	0.04	0.01	0	0.05	0.05	ჭრის წესები	
1493	თხმელა Alnus	0	12	0.06	0	0	0.06	0.06	ჭრის წესები	
1494	თხმელა Alnus	0	12	0.06	0	0	0.06	0.06	ჭრის წესები	
1495	თხმელა Alnus	0	12	0.06	0	0	0.06	0.06	ჭრის წესები	
1496	თხმელა Alnus	0	12	0.06	0	0	0.06	0.06	ჭრის წესები	
1497	თხმელა Alnus	0	10	0.04	0	0	0.04	0.04	ჭრის წესები	
1498	თხმელა Alnus	0	10	0.04	0	0	0.04	0.04	ჭრის წესები	
1499	თხმელა Alnus	0	8	0.02	0	0	0.02	0.02	ჭრის წესები	
1500	თხმელა Alnus	0	14	0.09	0	0	0.09	0.09	ჭრის წესები	
1501	თხმელა Alnus	0	14	0.09	0	0	0.09	0.09	ჭრის წესები	
1502	თხმელა Alnus	0	12	0.06	0	0	0.06	0.06	ჭრის წესები	
1503	თხმელა Alnus	0	14	0.09	0	0	0.09	0.09	ჭრის წესები	
1504	თხმელა Alnus	0	12	0.06	0	0	0.06	0.06	ჭრის წესები	
1505	თხმელა Alnus	0	14	0.09	0	0	0.09	0.09	ჭრის წესები	
1506	თხმელა Alnus	0	14	0.09	0	0	0.09	0.09	ჭრის წესები	
1507	თხმელა Alnus	0	10	0.04	0	0	0.04	0.04	ჭრის წესები	
1508	თხმელა Alnus	0	12	0.06	0	0	0.06	0.06	ჭრის წესები	
1509	თხმელა Alnus	0	10	0.04	0	0	0.04	0.04	ჭრის წესები	
1510	თხმელა Alnus	0	14	0.09	0	0	0.09	0.09	ჭრის წესები	
1511	თხმელა Alnus	0	10	0.04	0	0	0.04	0.04	ჭრის წესები	
1512	თხმელა Alnus	0	8	0.02	0	0	0.02	0.02	ჭრის წესები	
1513	თხმელა Alnus	0	14	0.09	0	0	0.09	0.09	ჭრის წესები	
1514	თხმელა Alnus	0	12	0.06	0	0	0.06	0.06	ჭრის წესები	
1515	თხმელა Alnus	0	14	0.09	0	0	0.09	0.09	ჭრის წესები	
1516	თხმელა Alnus	0	10	0.04	0	0	0.04	0.04	ჭრის წესები	
1517	თხმელა Alnus	0	8	0.02	0	0	0.02	0.02	ჭრის წესები	

1518	თხმელა Alnus	0	10	0.04	0	0	0.04	0.04	ჭრის წესები	
1519	თხმელა Alnus	0	10	0.04	0	0	0.04	0.04	ჭრის წესები	
1520	თხმელა Alnus	0	12	0.06	0	0	0.06	0.06	ჭრის წესები	
1521	თხმელა Alnus	0	14	0.09	0	0	0.09	0.09	ჭრის წესები	
1522	თხმელა Alnus	0	10	0.04	0	0	0.04	0.04	ჭრის წესები	
1523	თხმელა Alnus	0	10	0.04	0	0	0.04	0.04	ჭრის წესები	
1524	ტირიგი Salix	0	10	0.04	0.01	0	0.05	0.05	ჭრის წესები	
1525	ტირიგი Salix	0	8	0.02	0	0	0.02	0.02	ჭრის წესები	
1526	ტირიგი Salix	0	8	0.02	0	0	0.02	0.02	ჭრის წესები	
1527	თხმელა Alnus	0	14	0.09	0	0	0.09	0.09	ჭრის წესები	
1528	ტირიგი Salix	0	12	0.06	0.01	0	0.07	0.07	ჭრის წესები	
1529	ტირიგი Salix	0	14	0.09	0.01	0	0.1	0.1	ჭრის წესები	
1530	ტირიგი Salix	0	8	0.02	0	0	0.02	0.02	ჭრის წესები	
1531	თხმელა Alnus	0	10	0.04	0	0	0.04	0.04	ჭრის წესები	
1532	თხმელა Alnus	0	14	0.09	0	0	0.09	0.09	ჭრის წესები	
1533	ტირიგი Salix	0	12	0.06	0.01	0	0.07	0.07	ჭრის წესები	
1534	ტირიგი Salix	0	16	0.13	0.02	0	0.15	0.15	ჭრის წესები	
1535	ტირიგი Salix	0	16	0.13	0.02	0	0.15	0.15	ჭრის წესები	
1536	ტირიგი Salix	0	18	0.17	0.02	0	0.19	0.19	ჭრის წესები	
1537	თხმელა Alnus	0	8	0.02	0	0	0.02	0.02	ჭრის წესები	
1538	თხმელა Alnus	0	8	0.02	0	0	0.02	0.02	ჭრის წესები	
1539	თხმელა Alnus	0	10	0.04	0	0	0.04	0.04	ჭრის წესები	
1540	ტირიგი Salix	0	10	0.04	0.01	0	0.05	0.05	ჭრის წესები	
1541	თხმელა Alnus	0	12	0.06	0	0	0.06	0.06	ჭრის წესები	
1542	თხმელა Alnus	0	16	0.12	0	0	0.12	0.12	ჭრის წესები	
1543	თხმელა Alnus	0	14	0.09	0	0	0.09	0.09	ჭრის წესები	

1544	თხმელა Alnus	0	16	0.12	0	0	0.12	0.12	ჭრის წესები	
1545	თხმელა Alnus	0	14	0.09	0	0	0.09	0.09	ჭრის წესები	
1546	თხმელა Alnus	0	12	0.06	0	0	0.06	0.06	ჭრის წესები	
1547	თხმელა Alnus	0	12	0.06	0	0	0.06	0.06	ჭრის წესები	
1548	თხმელა Alnus	0	12	0.06	0	0	0.06	0.06	ჭრის წესები	
1549	თხმელა Alnus	0	12	0.06	0	0	0.06	0.06	ჭრის წესები	
1550	თხმელა Alnus	0	10	0.04	0	0	0.04	0.04	ჭრის წესები	
1551	თხმელა Alnus	0	12	0.06	0	0	0.06	0.06	ჭრის წესები	
1552	თხმელა Alnus	0	12	0.06	0	0	0.06	0.06	ჭრის წესები	
1553	თხმელა Alnus	0	12	0.06	0	0	0.06	0.06	ჭრის წესები	
1554	თხმელა Alnus	0	14	0.09	0	0	0.09	0.09	ჭრის წესები	
1555	თხმელა Alnus	0	12	0.06	0	0	0.06	0.06	ჭრის წესები	
1556	თხმელა Alnus	0	12	0.06	0	0	0.06	0.06	ჭრის წესები	
1557	ტირიფი Salix	0	12	0.06	0.01	0	0.07	0.07	ჭრის წესები	
1558	ტირიფი Salix	0	14	0.09	0.01	0	0.1	0.1	ჭრის წესები	
1559	ტირიფი Salix	0	12	0.06	0.01	0	0.07	0.07	ჭრის წესები	
1560	ტირიფი Salix	0	10	0.04	0.01	0	0.05	0.05	ჭრის წესები	
1561	ტირიფი Salix	0	12	0.06	0.01	0	0.07	0.07	ჭრის წესები	
1562	ტირიფი Salix	0	12	0.06	0.01	0	0.07	0.07	ჭრის წესები	
1563	ტირიფი Salix	0	14	0.09	0.01	0	0.1	0.1	ჭრის წესები	
1564	ტირიფი Salix	0	12	0.06	0.01	0	0.07	0.07	ჭრის წესები	
1565	ტირიფი Salix	0	10	0.04	0.01	0	0.05	0.05	ჭრის წესები	
1566	ტირიფი Salix	0	12	0.06	0.01	0	0.07	0.07	ჭრის წესები	
1567	ტირიფი Salix	0	8	0.02	0	0	0.02	0.02	ჭრის წესები	
1568	ტირიფი Salix	0	10	0.04	0.01	0	0.05	0.05	ჭრის წესები	
1569	ტირიფი Salix	0	12	0.06	0.01	0	0.07	0.07	ჭრის წესები	

1570	ტირიგი Salix	0	10	0.04	0.01	0	0.05	0.05	ჭრის წესები	
1571	თხმელა Alnus	0	12	0.06	0	0	0.06	0.06	ჭრის წესები	
1572	თხმელა Alnus	0	12	0.06	0	0	0.06	0.06	ჭრის წესები	
1573	ტირიგი Salix	0	14	0.09	0.01	0	0.1	0.1	ჭრის წესები	
1574	ტირიგი Salix	0	10	0.04	0.01	0	0.05	0.05	ჭრის წესები	
1575	ტირიგი Salix	0	10	0.04	0.01	0	0.05	0.05	ჭრის წესები	
1576	თხმელა Alnus	0	18	0.17	0	0	0.17	0.17	ჭრის წესები	
1577	თხმელა Alnus	0	12	0.06	0	0	0.06	0.06	ჭრის წესები	
1578	თხმელა Alnus	0	10	0.04	0	0	0.04	0.04	ჭრის წესები	
1579	თხმელა Alnus	0	10	0.04	0	0	0.04	0.04	ჭრის წესები	
1580	თხმელა Alnus	0	10	0.04	0	0	0.04	0.04	ჭრის წესები	
1581	თხმელა Alnus	0	14	0.09	0	0	0.09	0.09	ჭრის წესები	
1582	თხმელა Alnus	0	12	0.06	0	0	0.06	0.06	ჭრის წესები	
1583	ტირიგი Salix	0	8	0.02	0	0	0.02	0.02	ჭრის წესები	
1584	თხმელა Alnus	0	12	0.06	0	0	0.06	0.06	ჭრის წესები	
1585	თხმელა Alnus	0	10	0.04	0	0	0.04	0.04	ჭრის წესები	
1586	ტირიგი Salix	0	10	0.04	0.01	0	0.05	0.05	ჭრის წესები	
1587	ტირიგი Salix	0	12	0.06	0.01	0	0.07	0.07	ჭრის წესები	
1588	ტირიგი Salix	0	8	0.02	0	0	0.02	0.02	ჭრის წესები	
1589	ტირიგი Salix	0	8	0.02	0	0	0.02	0.02	ჭრის წესები	
1590	ტირიგი Salix	0	14	0.09	0.01	0	0.1	0.1	ჭრის წესები	
1591	ტირიგი Salix	0	14	0.09	0.01	0	0.1	0.1	ჭრის წესები	
1592	თხმელა Alnus	0	10	0.04	0	0	0.04	0.04	ჭრის წესები	
1593	თხმელა Alnus	0	8	0.02	0	0	0.02	0.02	ჭრის წესები	
1594	ტირიგი Salix	0	10	0.04	0.01	0	0.05	0.05	ჭრის წესები	
1595	თხმელა Alnus	0	10	0.04	0	0	0.04	0.04	ჭრის წესები	

1596	ტირიგი Salix	0	12	0.06	0.01	0	0.07	0.07	ჭრის წესები	
1597	თხმელა Alnus	0	10	0.04	0	0	0.04	0.04	ჭრის წესები	
1598	თხმელა Alnus	0	10	0.04	0	0	0.04	0.04	ჭრის წესები	
1599	ტირიგი Salix	0	14	0.09	0.01	0	0.1	0.1	ჭრის წესები	
1600	თხმელა Alnus	0	10	0.04	0	0	0.04	0.04	ჭრის წესები	
1601	თხმელა Alnus	0	8	0.02	0	0	0.02	0.02	ჭრის წესები	
1602	თხმელა Alnus	0	10	0.04	0	0	0.04	0.04	ჭრის წესები	
1603	ტირიგი Salix	0	10	0.04	0.01	0	0.05	0.05	ჭრის წესები	
1604	ტირიგი Salix	0	8	0.02	0	0	0.02	0.02	ჭრის წესები	
1605	ტირიგი Salix	0	14	0.09	0.01	0	0.1	0.1	ჭრის წესები	
1606	ტირიგი Salix	0	14	0.09	0.01	0	0.1	0.1	ჭრის წესები	
1607	ტირიგი Salix	0	12	0.06	0.01	0	0.07	0.07	ჭრის წესები	
1608	ტირიგი Salix	0	12	0.06	0.01	0	0.07	0.07	ჭრის წესები	
1609	ტირიგი Salix	0	10	0.04	0.01	0	0.05	0.05	ჭრის წესები	
1610	თხმელა Alnus	0	10	0.04	0	0	0.04	0.04	ჭრის წესები	
1611	თხმელა Alnus	0	12	0.06	0	0	0.06	0.06	ჭრის წესები	
1612	თხმელა Alnus	0	10	0.04	0	0	0.04	0.04	ჭრის წესები	
1613	თხმელა Alnus	0	12	0.06	0	0	0.06	0.06	ჭრის წესები	
1614	ტირიგი Salix	0	12	0.06	0.01	0	0.07	0.07	ჭრის წესები	
1615	ტირიგი Salix	0	14	0.09	0.01	0	0.1	0.1	ჭრის წესები	
1616	ტირიგი Salix	0	14	0.09	0.01	0	0.1	0.1	ჭრის წესები	
1617	თხმელა Alnus	0	8	0.02	0	0	0.02	0.02	ჭრის წესები	
1618	თხმელა Alnus	0	10	0.04	0	0	0.04	0.04	ჭრის წესები	
1619	თხმელა Alnus	0	12	0.06	0	0	0.06	0.06	ჭრის წესები	
1620	თხმელა Alnus	0	12	0.06	0	0	0.06	0.06	ჭრის წესები	
1621	თხმელა Alnus	0	10	0.04	0	0	0.04	0.04	ჭრის წესები	

1622	თხმელა Alnus	0	12	0.06	0	0	0.06	0.06	ჭრის წესები	
1623	ტირიგი Salix	0	14	0.09	0.01	0	0.1	0.1	ჭრის წესები	
1624	თხმელა Alnus	0	10	0.04	0	0	0.04	0.04	ჭრის წესები	
1625	ტირიგი Salix	0	8	0.02	0	0	0.02	0.02	ჭრის წესები	
1626	ტირიგი Salix	0	10	0.04	0.01	0	0.05	0.05	ჭრის წესები	
1627	ტირიგი Salix	0	16	0.13	0.02	0	0.15	0.15	ჭრის წესები	
1628	თხმელა Alnus	0	10	0.04	0	0	0.04	0.04	ჭრის წესები	
1629	თხმელა Alnus	0	10	0.04	0	0	0.04	0.04	ჭრის წესები	
1630	თხმელა Alnus	0	8	0.02	0	0	0.02	0.02	ჭრის წესები	
1631	ტირიგი Salix	0	14	0.09	0.01	0	0.1	0.1	ჭრის წესები	
1632	ტირიგი Salix	0	8	0.02	0	0	0.02	0.02	ჭრის წესები	
1633	ტირიგი Salix	0	16	0.13	0.02	0	0.15	0.15	ჭრის წესები	
1634	თხმელა Alnus	0	14	0.09	0	0	0.09	0.09	ჭრის წესები	
1635	ტირიგი Salix	0	14	0.09	0.01	0	0.1	0.1	ჭრის წესები	
1636	ტირიგი Salix	0	18	0.17	0.02	0	0.19	0.19	ჭრის წესები	
1637	ტირიგი Salix	0	18	0.17	0.02	0	0.19	0.19	ჭრის წესები	
1638	ტირიგი Salix	0	12	0.06	0.01	0	0.07	0.07	ჭრის წესები	
1639	თხმელა Alnus	0	10	0.04	0	0	0.04	0.04	ჭრის წესები	
1640	თხმელა Alnus	0	10	0.04	0	0	0.04	0.04	ჭრის წესები	
1641	თხმელა Alnus	0	10	0.04	0	0	0.04	0.04	ჭრის წესები	
1642	ტირიგი Salix	0	12	0.06	0.01	0	0.07	0.07	ჭრის წესები	
1643	ტირიგი Salix	0	10	0.04	0.01	0	0.05	0.05	ჭრის წესები	
1644	ტირიგი Salix	0	14	0.09	0.01	0	0.1	0.1	ჭრის წესები	
1645	ტირიგი Salix	0	10	0.04	0.01	0	0.05	0.05	ჭრის წესები	
1646	ტირიგი Salix	0	10	0.04	0.01	0	0.05	0.05	ჭრის წესები	
1647	თხმელა Alnus	0	10	0.04	0	0	0.04	0.04	ჭრის წესები	

1648	თხმელა Alnus	0	8	0.02	0	0	0.02	0.02	ჭრის წესები	
1649	თხმელა Alnus	0	10	0.04	0	0	0.04	0.04	ჭრის წესები	
1650	თხმელა Alnus	0	12	0.06	0	0	0.06	0.06	ჭრის წესები	
1651	ტირიგი Salix	0	10	0.04	0.01	0	0.05	0.05	ჭრის წესები	
1652	ტირიგი Salix	0	10	0.04	0.01	0	0.05	0.05	ჭრის წესები	
1653	თხმელა Alnus	0	24	0.31	0	0	0.31	0.31	ჭრის წესები	
1654	ტირიგი Salix	0	12	0.06	0.01	0	0.07	0.07	ჭრის წესები	
1655	ტირიგი Salix	0	12	0.06	0.01	0	0.07	0.07	ჭრის წესები	
1656	თხმელა Alnus	0	10	0.04	0	0	0.04	0.04	ჭრის წესები	
1657	ტირიგი Salix	0	10	0.04	0.01	0	0.05	0.05	ჭრის წესები	
1658	თხმელა Alnus	0	10	0.04	0	0	0.04	0.04	ჭრის წესები	
1659	თხმელა Alnus	0	12	0.06	0	0	0.06	0.06	ჭრის წესები	
1660	თხმელა Alnus	0	10	0.04	0	0	0.04	0.04	ჭრის წესები	
1661	თხმელა Alnus	0	12	0.06	0	0	0.06	0.06	ჭრის წესები	
1662	თხმელა Alnus	0	12	0.06	0	0	0.06	0.06	ჭრის წესები	
1663	თხმელა Alnus	0	10	0.04	0	0	0.04	0.04	ჭრის წესები	
1664	თხმელა Alnus	0	16	0.12	0	0	0.12	0.12	ჭრის წესები	
1665	ტირიგი Salix	0	8	0.02	0	0	0.02	0.02	ჭრის წესები	
1666	ტირიგი Salix	0	10	0.04	0.01	0	0.05	0.05	ჭრის წესები	
1667	თხმელა Alnus	0	12	0.06	0	0	0.06	0.06	ჭრის წესები	
1668	თხმელა Alnus	0	12	0.06	0	0	0.06	0.06	ჭრის წესები	
1669	თხმელა Alnus	0	12	0.06	0	0	0.06	0.06	ჭრის წესები	
1670	ტირიგი Salix	0	12	0.06	0.01	0	0.07	0.07	ჭრის წესები	
1671	ფიჭვი Pinus	0	10	0.04	0	0	0.04	0.04	ჭრის წესები	
1672	არყი Betula	0	14	0.08	0.01	0	0.09	0.09	ჭრის წესები	
1673	წიფელი Fagus	0	32	0.7	0.08	0	0.78	0.78	ჭრის წესები	

1674	არეი Betula	0	12	0.05	0.01	0	0.06	0.06	ჭრის წესები	
1675	ფიჭვი Pinus	0	18	0.16	0.01	0	0.17	0.17	ჭრის წესები	
1676	ფიჭვი Pinus	0	14	0.09	0.01	0	0.1	0.1	ჭრის წესები	
1677	ფიჭვი Pinus	0	10	0.04	0	0	0.04	0.04	ჭრის წესები	
1678	ფიჭვი Pinus	0	14	0.09	0.01	0	0.1	0.1	ჭრის წესები	
1679	ნაძვი Picea	0	14	0.09	0.01	0	0.1	0.1	ჭრის წესები	
1680	ფიჭვი Pinus	0	48	1.47	0.08	0	1.55	1.55	ჭრის წესები	
1681	ტირიფი Salix	0	10	0.04	0.01	0	0.05	0.05	ჭრის წესები	
1682	თხმელა Alnus	0	12	0.06	0	0	0.06	0.06	ჭრის წესები	
1683	თხმელა Alnus	0	10	0.04	0	0	0.04	0.04	ჭრის წესები	
1684	თხმელა Alnus	0	12	0.06	0	0	0.06	0.06	ჭრის წესები	
1685	თხმელა Alnus	0	10	0.04	0	0	0.04	0.04	ჭრის წესები	
1686	თხმელა Alnus	0	10	0.04	0	0	0.04	0.04	ჭრის წესები	
1687	ფიჭვი Pinus	0	24	0.3	0.02	0	0.32	0.32	ჭრის წესები	
1688	თხმელა Alnus	0	14	0.09	0	0	0.09	0.09	ჭრის წესები	
1689	ტირიფი Salix	0	16	0.13	0.02	0	0.15	0.15	ჭრის წესები	
1690	თხმელა Alnus	0	8	0.02	0	0	0.02	0.02	ჭრის წესები	
1691	არეი Betula	0	16	0.11	0.01	0	0.12	0.12	ჭრის წესები	
1692	თხმელა Alnus	0	14	0.09	0	0	0.09	0.09	ჭრის წესები	
1693	თხმელა Alnus	0	14	0.09	0	0	0.09	0.09	ჭრის წესები	
1694	თხმელა Alnus	0	22	0.26	0	0	0.26	0.26	ჭრის წესები	
1695	თხმელა Alnus	0	18	0.17	0	0	0.17	0.17	ჭრის წესები	
1696	ფიჭვი Pinus	0	40	0.98	0.05	0	1.03	1.03	ჭრის წესები	
1697	თხმელა Alnus	0	16	0.12	0	0	0.12	0.12	ჭრის წესები	
1698	თხმელა Alnus	0	16	0.12	0	0	0.12	0.12	ჭრის წესები	
1699	ნაძვი Picea	0	20	0.2	0.01	0	0.21	0.21	ჭრის წესები	

1700	ტირიფი Salix	0	36	0.89	0.1	0	0.99	0.99	ჭრის წესები	
1701	თხმელა Alnus	0	10	0.04	0	0	0.04	0.04	ჭრის წესები	
1702	თხმელა Alnus	0	12	0.06	0	0	0.06	0.06	ჭრის წესები	
1703	თხმელა Alnus	0	8	0.02	0	0	0.02	0.02	ჭრის წესები	
1704	თხმელა Alnus	0	14	0.09	0	0	0.09	0.09	ჭრის წესები	
1705	თხმელა Alnus	0	18	0.17	0	0	0.17	0.17	ჭრის წესები	
1706	თხმელა Alnus	0	16	0.12	0	0	0.12	0.12	ჭრის წესები	
1707	თხმელა Alnus	0	12	0.06	0	0	0.06	0.06	ჭრის წესები	
1708	თხმელა Alnus	0	10	0.04	0	0	0.04	0.04	ჭრის წესები	
1709	თხმელა Alnus	0	12	0.06	0	0	0.06	0.06	ჭრის წესები	
1710	თხმელა Alnus	0	12	0.06	0	0	0.06	0.06	ჭრის წესები	
1711	თხმელა Alnus	0	16	0.12	0	0	0.12	0.12	ჭრის წესები	
1712	ნაძვი Picea	0	14	0.09	0.01	0	0.1	0.1	ჭრის წესები	
1713	ნაძვი Picea	0	12	0.06	0	0	0.06	0.06	ჭრის წესები	
1714	ნაძვი Picea	0	12	0.06	0	0	0.06	0.06	ჭრის წესები	
1715	თხმელა Alnus	0	12	0.06	0	0	0.06	0.06	ჭრის წესები	
1716	თხმელა Alnus	0	12	0.06	0	0	0.06	0.06	ჭრის წესები	
1717	თხმელა Alnus	0	10	0.04	0	0	0.04	0.04	ჭრის წესები	
1718	თხმელა Alnus	0	28	0.43	0	0	0.43	0.43	ჭრის წესები	
1719	თხმელა Alnus	0	16	0.12	0	0	0.12	0.12	ჭრის წესები	
1720	თხმელა Alnus	0	36	0.75	0	0	0.75	0.75	ჭრის წესები	
1721	ფიჭვი Pinus	0	12	0.06	0	0	0.06	0.06	ჭრის წესები	
1722	თხმელა Alnus	0	10	0.04	0	0	0.04	0.04	ჭრის წესები	
1723	თხმელა Alnus	0	14	0.09	0	0	0.09	0.09	ჭრის წესები	
1724	თხმელა Alnus	0	10	0.04	0	0	0.04	0.04	ჭრის წესები	
1725	თხმელა Alnus	0	12	0.06	0	0	0.06	0.06	ჭრის წესები	

1726	ნაძვი Picea	0	14	0.09	0.01	0	0.1	0.1	ჭრის წესები	
1727	თხმელა Alnus	0	40	0.92	0	0	0.92	0.92	ჭრის წესები	
1728	თხმელა Alnus	0	12	0.06	0	0	0.06	0.06	ჭრის წესები	
1729	თხმელა Alnus	0	10	0.04	0	0	0.04	0.04	ჭრის წესები	
1730	ნეკერჩხალი Acer	0	14	0.08	0.01	0	0.09	0.09	ჭრის წესები	
1731	თხმელა Alnus	0	18	0.17	0	0	0.17	0.17	ჭრის წესები	
1732	ნაძვი Picea	0	20	0.2	0.01	0	0.21	0.21	ჭრის წესები	
1733	ტირიფი Salix	0	16	0.13	0.02	0	0.15	0.15	ჭრის წესები	
1734	თხმელა Alnus	0	14	0.09	0	0	0.09	0.09	ჭრის წესები	
1735	თხმელა Alnus	0	16	0.12	0	0	0.12	0.12	ჭრის წესები	
1736	თხმელა Alnus	0	28	0.43	0	0	0.43	0.43	ჭრის წესები	
1737	ნეკერჩხალი Acer	0	12	0.05	0.01	0	0.06	0.06	ჭრის წესები	
1738	თხმელა Alnus	0	12	0.06	0	0	0.06	0.06	ჭრის წესები	
1739	თხმელა Alnus	0	28	0.43	0	0	0.43	0.43	ჭრის წესები	
1740	თხმელა Alnus	0	14	0.09	0	0	0.09	0.09	ჭრის წესები	
1741	ნაძვი Picea	0	16	0.12	0.01	0	0.13	0.13	ჭრის წესები	
1742	რცხილა Carpinus	0	14	0.07	0.01	0	0.08	0.08	ჭრის წესები	
1743	თხმელა Alnus	0	16	0.12	0	0	0.12	0.12	ჭრის წესები	
1744	თხმელა Alnus	0	18	0.17	0	0	0.17	0.17	ჭრის წესები	
1745	თხმელა Alnus	0	20	0.21	0	0	0.21	0.21	ჭრის წესები	
1746	თხმელა Alnus	0	10	0.04	0	0	0.04	0.04	ჭრის წესები	
1747	ნეკერჩხალი Acer	0	10	0.03	0	0	0.03	0.03	ჭრის წესები	
1748	თხმელა Alnus	0	10	0.04	0	0	0.04	0.04	ჭრის წესები	
1749	თხმელა Alnus	0	8	0.02	0	0	0.02	0.02	ჭრის წესები	
1750	არყი Betula	0	10	0.03	0	0	0.03	0.03	ჭრის წესები	
1751	თხმელა Alnus	0	10	0.04	0	0	0.04	0.04	ჭრის წესები	

1752	თხმელა Alnus	0	14	0.09	0	0	0.09	0.09	ჭრის წესები	
1753	თხმელა Alnus	0	16	0.12	0	0	0.12	0.12	ჭრის წესები	
1754	თხმელა Alnus	0	18	0.17	0	0	0.17	0.17	ჭრის წესები	
1755	თხმელა Alnus	0	14	0.09	0	0	0.09	0.09	ჭრის წესები	
1756	თხმელა Alnus	0	14	0.09	0	0	0.09	0.09	ჭრის წესები	
1757	თხმელა Alnus	0	10	0.04	0	0	0.04	0.04	ჭრის წესები	
1758	ტირიფი Salix	0	10	0.04	0.01	0	0.05	0.05	ჭრის წესები	
1759	თხმელა Alnus	0	20	0.21	0	0	0.21	0.21	ჭრის წესები	
1760	თხმელა Alnus	0	18	0.17	0	0	0.17	0.17	ჭრის წესები	
1761	ნეკერჩხალი Acer	0	12	0.05	0.01	0	0.06	0.06	ჭრის წესები	
1762	არეი Betula	0	24	0.31	0.04	0	0.35	0.35	ჭრის წესები	
1763	თხმელა Alnus	0	28	0.43	0	0	0.43	0.43	ჭრის წესები	
1764	თხმელა Alnus	0	14	0.09	0	0	0.09	0.09	ჭრის წესები	
1765	მდგნალი Salix	0	20	0.2	0.02	0	0.22	0.22	ჭრის წესები	
1766	თხმელა Alnus	0	14	0.09	0	0	0.09	0.09	ჭრის წესები	
1767	თხმელა Alnus	0	14	0.09	0	0	0.09	0.09	ჭრის წესები	
1768	თხმელა Alnus	0	14	0.09	0	0	0.09	0.09	ჭრის წესები	
1769	თელა Ulmus	0	32	0.56	0.06	0	0.62	0.62	ჭრის წესები	
1770	თხმელა Alnus	0	14	0.09	0	0	0.09	0.09	ჭრის წესები	
1771	ნეკერჩხალი Acer	0	14	0.08	0.01	0	0.09	0.09	ჭრის წესები	
1772	თხმელა Alnus	0	14	0.09	0	0	0.09	0.09	ჭრის წესები	
1773	თხმელა Alnus	0	10	0.04	0	0	0.04	0.04	ჭრის წესები	
1774	თხმელა Alnus	0	12	0.06	0	0	0.06	0.06	ჭრის წესები	
1775	თხმელა Alnus	0	12	0.06	0	0	0.06	0.06	ჭრის წესები	
1776	თხმელა Alnus	0	22	0.26	0	0	0.26	0.26	ჭრის წესები	
1777	თხმელა Alnus	0	16	0.12	0	0	0.12	0.12	ჭრის წესები	

1778	თხმელა Alnus	0	14	0.09	0	0	0.09	0.09	ჭრის წესები	
1779	ბალამწარა Cerasus	0	8	0.02	0	0	0.02	0.02	ჭრის წესები	
1780	მდგნალი Salix	0	12	0.05	0.01	0	0.06	0.06	ჭრის წესები	
1781	თხმელა Alnus	0	14	0.09	0	0	0.09	0.09	ჭრის წესები	
1782	მდგნალი Salix	0	28	0.44	0.05	0	0.49	0.49	ჭრის წესები	
1783	თხმელა Alnus	0	16	0.12	0	0	0.12	0.12	ჭრის წესები	
1784	თხმელა Alnus	0	14	0.09	0	0	0.09	0.09	ჭრის წესები	
1785	თხმელა Alnus	0	14	0.09	0	0	0.09	0.09	ჭრის წესები	
1786	თელა Ulmus	0	24	0.29	0.03	0	0.32	0.32	ჭრის წესები	
1787	თხმელა Alnus	0	12	0.06	0	0	0.06	0.06	ჭრის წესები	
1788	თხმელა Alnus	0	16	0.12	0	0	0.12	0.12	ჭრის წესები	
1789	თხმელა Alnus	0	12	0.06	0	0	0.06	0.06	ჭრის წესები	
1790	ბალამწარა Cerasus	0	16	0.11	0.01	0	0.12	0.12	ჭრის წესები	
1791	თხმელა Alnus	0	10	0.04	0	0	0.04	0.04	ჭრის წესები	
1792	თხმელა Alnus	0	16	0.12	0	0	0.12	0.12	ჭრის წესები	
1793	თხმელა Alnus	0	12	0.06	0	0	0.06	0.06	ჭრის წესები	
1794	თხმელა Alnus	0	10	0.04	0	0	0.04	0.04	ჭრის წესები	
1795	თხმელა Alnus	0	12	0.06	0	0	0.06	0.06	ჭრის წესები	
1796	თხმელა Alnus	0	14	0.09	0	0	0.09	0.09	ჭრის წესები	
1797	თხმელა Alnus	0	12	0.06	0	0	0.06	0.06	ჭრის წესები	
1798	ბალამწარა Cerasus	0	10	0.03	0	0	0.03	0.03	ჭრის წესები	
1799	თხმელა Alnus	0	14	0.09	0	0	0.09	0.09	ჭრის წესები	
1800	ნეკერჩხალი Acer	0	12	0.05	0.01	0	0.06	0.06	ჭრის წესები	
1801	მდგნალი Salix	0	16	0.11	0.01	0	0.12	0.12	ჭრის წესები	
1802	თხმელა Alnus	0	18	0.17	0	0	0.17	0.17	ჭრის წესები	
1803	მდგნალი Salix	0	14	0.08	0.01	0	0.09	0.09	ჭრის წესები	

1804	თხმელა Alnus	0	18	0.17	0	0	0.17	0.17	ჭრის წესები	
1805	თხმელა Alnus	0	14	0.09	0	0	0.09	0.09	ჭრის წესები	
1806	თხმელა Alnus	0	14	0.09	0	0	0.09	0.09	ჭრის წესები	
1807	თხმელა Alnus	0	12	0.06	0	0	0.06	0.06	ჭრის წესები	
1808	თხმელა Alnus	0	20	0.21	0	0	0.21	0.21	ჭრის წესები	
1809	თხმელა Alnus	0	12	0.06	0	0	0.06	0.06	ჭრის წესები	
1810	თხმელა Alnus	0	12	0.06	0	0	0.06	0.06	ჭრის წესები	
1811	თხმელა Alnus	0	12	0.06	0	0	0.06	0.06	ჭრის წესები	
1812	თხმელა Alnus	0	12	0.06	0	0	0.06	0.06	ჭრის წესები	
1813	თხმელა Alnus	0	14	0.09	0	0	0.09	0.09	ჭრის წესები	
1814	თხმელა Alnus	0	8	0.02	0	0	0.02	0.02	ჭრის წესები	
1815	თხმელა Alnus	0	12	0.06	0	0	0.06	0.06	ჭრის წესები	
1816	თხმელა Alnus	0	10	0.04	0	0	0.04	0.04	ჭრის წესები	
1817	თხმელა Alnus	0	14	0.09	0	0	0.09	0.09	ჭრის წესები	
1818	თხმელა Alnus	0	10	0.04	0	0	0.04	0.04	ჭრის წესები	
1819	თხმელა Alnus	0	10	0.04	0	0	0.04	0.04	ჭრის წესები	
1820	თხმელა Alnus	0	12	0.06	0	0	0.06	0.06	ჭრის წესები	
1821	თხმელა Alnus	0	12	0.06	0	0	0.06	0.06	ჭრის წესები	
1822	ტირიფი Salix	0	10	0.04	0.01	0	0.05	0.05	ჭრის წესები	
1823	თხმელა Alnus	0	16	0.12	0	0	0.12	0.12	ჭრის წესები	
1824	თხმელა Alnus	0	14	0.09	0	0	0.09	0.09	ჭრის წესები	
1825	თხმელა Alnus	0	8	0.02	0	0	0.02	0.02	ჭრის წესები	
1826	თხმელა Alnus	0	14	0.09	0	0	0.09	0.09	ჭრის წესები	
1827	თხმელა Alnus	0	10	0.04	0	0	0.04	0.04	ჭრის წესები	
1828	თხმელა Alnus	0	10	0.04	0	0	0.04	0.04	ჭრის წესები	
1829	თხმელა Alnus	0	16	0.12	0	0	0.12	0.12	ჭრის წესები	

1830	ტირიფი Salix	0	26	0.42	0.05	0	0.47	0.47	ჭრის წესები	
1831	მდგნალი Salix	0	16	0.11	0.01	0	0.12	0.12	ჭრის წესები	
1832	ტირიფი Salix	0	14	0.09	0.01	0	0.1	0.1	ჭრის წესები	
1833	არყი Betula	0	10	0.03	0	0	0.03	0.03	ჭრის წესები	
1834	თხმელა Alnus	0	10	0.04	0	0	0.04	0.04	ჭრის წესები	
1835	თხმელა Alnus	0	14	0.09	0	0	0.09	0.09	ჭრის წესები	
1836	თხმელა Alnus	0	20	0.21	0	0	0.21	0.21	ჭრის წესები	
1837	თხმელა Alnus	0	18	0.17	0	0	0.17	0.17	ჭრის წესები	
1838	თხმელა Alnus	0	12	0.06	0	0	0.06	0.06	ჭრის წესები	
1839	თხმელა Alnus	0	10	0.04	0	0	0.04	0.04	ჭრის წესები	
1840	თხმელა Alnus	0	16	0.12	0	0	0.12	0.12	ჭრის წესები	
1841	თხმელა Alnus	0	18	0.17	0	0	0.17	0.17	ჭრის წესები	
1842	თხმელა Alnus	0	14	0.09	0	0	0.09	0.09	ჭრის წესები	
1843	თხმელა Alnus	0	14	0.09	0	0	0.09	0.09	ჭრის წესები	
1844	თხმელა Alnus	0	14	0.09	0	0	0.09	0.09	ჭრის წესები	
1845	თხმელა Alnus	0	10	0.04	0	0	0.04	0.04	ჭრის წესები	
1846	თხმელა Alnus	0	12	0.06	0	0	0.06	0.06	ჭრის წესები	
1847	თხმელა Alnus	0	8	0.02	0	0	0.02	0.02	ჭრის წესები	
1848	თხმელა Alnus	0	10	0.04	0	0	0.04	0.04	ჭრის წესები	
1849	თხმელა Alnus	0	10	0.04	0	0	0.04	0.04	ჭრის წესები	
1850	ტირიფი Salix	0	10	0.04	0.01	0	0.05	0.05	ჭრის წესები	
1851	თხმელა Alnus	0	20	0.21	0	0	0.21	0.21	ჭრის წესები	
1852	თხმელა Alnus	0	24	0.31	0	0	0.31	0.31	ჭრის წესები	
1853	თხმელა Alnus	0	18	0.17	0	0	0.17	0.17	ჭრის წესები	
1854	თხმელა Alnus	0	8	0.02	0	0	0.02	0.02	ჭრის წესები	
1855	თხმელა Alnus	0	12	0.06	0	0	0.06	0.06	ჭრის წესები	

1856	თხმელა Alnus	0	12	0.06	0	0	0.06	0.06	ჭრის წესები	
1857	თხმელა Alnus	0	10	0.04	0	0	0.04	0.04	ჭრის წესები	
1858	თხმელა Alnus	0	12	0.06	0	0	0.06	0.06	ჭრის წესები	
1859	თხმელა Alnus	0	16	0.12	0	0	0.12	0.12	ჭრის წესები	
1860	თხმელა Alnus	0	26	0.37	0	0	0.37	0.37	ჭრის წესები	
1861	თხმელა Alnus	0	12	0.06	0	0	0.06	0.06	ჭრის წესები	
1862	თხმელა Alnus	0	14	0.09	0	0	0.09	0.09	ჭრის წესები	
1863	თხმელა Alnus	0	12	0.06	0	0	0.06	0.06	ჭრის წესები	
1864	თხმელა Alnus	0	10	0.04	0	0	0.04	0.04	ჭრის წესები	
1865	თხმელა Alnus	0	18	0.17	0	0	0.17	0.17	ჭრის წესები	
1866	ტირიფი Salix	0	16	0.13	0.02	0	0.15	0.15	ჭრის წესები	
1867	თხმელა Alnus	0	12	0.06	0	0	0.06	0.06	ჭრის წესები	
1868	მდგნალი Salix	0	14	0.08	0.01	0	0.09	0.09	ჭრის წესები	
1869	თხმელა Alnus	0	12	0.06	0	0	0.06	0.06	ჭრის წესები	
1870	თხმელა Alnus	0	14	0.09	0	0	0.09	0.09	ჭრის წესები	
1871	თხმელა Alnus	0	12	0.06	0	0	0.06	0.06	ჭრის წესები	
1872	ტირიფი Salix	0	10	0.04	0.01	0	0.05	0.05	ჭრის წესები	
1873	ტირიფი Salix	0	12	0.06	0.01	0	0.07	0.07	ჭრის წესები	
1874	თხმელა Alnus	0	12	0.06	0	0	0.06	0.06	ჭრის წესები	
1875	ტირიფი Salix	0	10	0.04	0.01	0	0.05	0.05	ჭრის წესები	
1876	თხმელა Alnus	0	14	0.09	0	0	0.09	0.09	ჭრის წესები	
1877	თხმელა Alnus	0	16	0.12	0	0	0.12	0.12	ჭრის წესები	
1878	თხმელა Alnus	0	16	0.12	0	0	0.12	0.12	ჭრის წესები	
1879	თხმელა Alnus	0	26	0.37	0	0	0.37	0.37	ჭრის წესები	
1880	თხმელა Alnus	0	12	0.06	0	0	0.06	0.06	ჭრის წესები	
1881	თხმელა Alnus	0	10	0.04	0	0	0.04	0.04	ჭრის წესები	

1882	თხმელა Alnus	0	12	0.06	0	0	0.06	0.06	ჭრის წესები	
1883	თხმელა Alnus	0	14	0.09	0	0	0.09	0.09	ჭრის წესები	
1884	ტირიგი Salix	0	14	0.09	0.01	0	0.1	0.1	ჭრის წესები	
1885	თხმელა Alnus	0	10	0.04	0	0	0.04	0.04	ჭრის წესები	
1886	თხმელა Alnus	0	10	0.04	0	0	0.04	0.04	ჭრის წესები	
1887	ტირიგი Salix	0	28	0.49	0.06	0	0.55	0.55	ჭრის წესები	
1888	ტირიგი Salix	0	36	0.89	0.1	0	0.99	0.99	ჭრის წესები	
1889	თხმელა Alnus	0	18	0.17	0	0	0.17	0.17	ჭრის წესები	
1890	თხმელა Alnus	0	12	0.06	0	0	0.06	0.06	ჭრის წესები	
1891	ტირიგი Salix	0	18	0.17	0.02	0	0.19	0.19	ჭრის წესები	
1892	ტირიგი Salix	0	18	0.17	0.02	0	0.19	0.19	ჭრის წესები	
1893	თხმელა Alnus	0	14	0.09	0	0	0.09	0.09	ჭრის წესები	
1894	თხმელა Alnus	0	16	0.12	0	0	0.12	0.12	ჭრის წესები	
1895	თხმელა Alnus	0	12	0.06	0	0	0.06	0.06	ჭრის წესები	
1896	თხმელა Alnus	0	8	0.02	0	0	0.02	0.02	ჭრის წესები	
1897	თხმელა Alnus	0	14	0.09	0	0	0.09	0.09	ჭრის წესები	
1898	თხმელა Alnus	0	12	0.06	0	0	0.06	0.06	ჭრის წესები	
1899	თხმელა Alnus	0	8	0.02	0	0	0.02	0.02	ჭრის წესები	
1900	თხმელა Alnus	0	12	0.06	0	0	0.06	0.06	ჭრის წესები	
1901	თხმელა Alnus	0	10	0.04	0	0	0.04	0.04	ჭრის წესები	
1902	თხმელა Alnus	0	12	0.06	0	0	0.06	0.06	ჭრის წესები	
1903	თხმელა Alnus	0	14	0.09	0	0	0.09	0.09	ჭრის წესები	
1904	თხმელა Alnus	0	8	0.02	0	0	0.02	0.02	ჭრის წესები	
1905	ტირიგი Salix	0	22	0.28	0.03	0	0.31	0.31	ჭრის წესები	
1906	ტირიგი Salix	0	16	0.13	0.02	0	0.15	0.15	ჭრის წესები	
1907	თხმელა Alnus	0	14	0.09	0	0	0.09	0.09	ჭრის წესები	

1908	თხმელა Alnus	0	10	0.04	0	0	0.04	0.04	ჭრის წესები	
1909	თხმელა Alnus	0	16	0.12	0	0	0.12	0.12	ჭრის წესები	
1910	თხმელა Alnus	0	8	0.02	0	0	0.02	0.02	ჭრის წესები	
1911	თხმელა Alnus	0	10	0.04	0	0	0.04	0.04	ჭრის წესები	
1912	თხმელა Alnus	0	12	0.06	0	0	0.06	0.06	ჭრის წესები	
1913	თხმელა Alnus	0	10	0.04	0	0	0.04	0.04	ჭრის წესები	
1914	ტირიფი Salix	0	12	0.06	0.01	0	0.07	0.07	ჭრის წესები	
1915	თხმელა Alnus	0	12	0.06	0	0	0.06	0.06	ჭრის წესები	
1916	თხმელა Alnus	0	14	0.09	0	0	0.09	0.09	ჭრის წესები	
1917	თხმელა Alnus	0	10	0.04	0	0	0.04	0.04	ჭრის წესები	
1918	თხმელა Alnus	0	10	0.04	0	0	0.04	0.04	ჭრის წესები	
1919	თხმელა Alnus	0	14	0.09	0	0	0.09	0.09	ჭრის წესები	
1920	თხმელა Alnus	0	10	0.04	0	0	0.04	0.04	ჭრის წესები	
1921	თხმელა Alnus	0	18	0.17	0	0	0.17	0.17	ჭრის წესები	
1922	თხმელა Alnus	0	20	0.21	0	0	0.21	0.21	ჭრის წესები	
1923	თხმელა Alnus	0	16	0.12	0	0	0.12	0.12	ჭრის წესები	
1924	მდგნალი Salix	0	12	0.05	0.01	0	0.06	0.06	ჭრის წესები	
1925	მდგნალი Salix	0	12	0.05	0.01	0	0.06	0.06	ჭრის წესები	
1926	მდგნალი Salix	0	24	0.31	0.04	0	0.35	0.35	ჭრის წესები	
1927	მდგნალი Salix	0	10	0.03	0	0	0.03	0.03	ჭრის წესები	
1928	ტირიფი Salix	0	16	0.13	0.02	0	0.15	0.15	ჭრის წესები	
1929	თხმელა Alnus	0	14	0.09	0	0	0.09	0.09	ჭრის წესები	
1930	თხმელა Alnus	0	12	0.06	0	0	0.06	0.06	ჭრის წესები	
1931	თხმელა Alnus	0	16	0.12	0	0	0.12	0.12	ჭრის წესები	
1932	არყი Betula	0	28	0.44	0.05	0	0.49	0.49	ჭრის წესები	
1933	არყი Betula	0	12	0.05	0.01	0	0.06	0.06	ჭრის წესები	

1934	თხმელა Alnus	0	14	0.09	0	0	0.09	0.09	ჭრის წესები	
1935	არეი Betula	0	10	0.03	0	0	0.03	0.03	ჭრის წესები	
1936	თხმელა Alnus	0	26	0.37	0	0	0.37	0.37	ჭრის წესები	
1937	თხმელა Alnus	0	14	0.09	0	0	0.09	0.09	ჭრის წესები	
1938	თხმელა Alnus	0	16	0.12	0	0	0.12	0.12	ჭრის წესები	
1939	თხმელა Alnus	0	12	0.06	0	0	0.06	0.06	ჭრის წესები	
1940	თხმელა Alnus	0	14	0.09	0	0	0.09	0.09	ჭრის წესები	
1941	თხმელა Alnus	0	18	0.17	0	0	0.17	0.17	ჭრის წესები	
1942	ტირიგი Salix	0	20	0.23	0.03	0	0.26	0.26	ჭრის წესები	
1943	ტირიგი Salix	0	16	0.13	0.02	0	0.15	0.15	ჭრის წესები	
1944	თხმელა Alnus	0	18	0.17	0	0	0.17	0.17	ჭრის წესები	
1945	თხმელა Alnus	0	10	0.04	0	0	0.04	0.04	ჭრის წესები	
1946	თხმელა Alnus	0	16	0.12	0	0	0.12	0.12	ჭრის წესები	
1947	თხმელა Alnus	0	10	0.04	0	0	0.04	0.04	ჭრის წესები	
1948	თხმელა Alnus	0	10	0.04	0	0	0.04	0.04	ჭრის წესები	
1949	ტირიგი Salix	0	10	0.04	0.01	0	0.05	0.05	ჭრის წესები	
1950	თხმელა Alnus	0	14	0.09	0	0	0.09	0.09	ჭრის წესები	
1951	თხმელა Alnus	0	12	0.06	0	0	0.06	0.06	ჭრის წესები	
1952	ტირიგი Salix	0	10	0.04	0.01	0	0.05	0.05	ჭრის წესები	
1953	ტირიგი Salix	0	10	0.04	0.01	0	0.05	0.05	ჭრის წესები	
1954	ვერხვი Populus	0	12	0.08	0.01	0	0.09	0.09	ჭრის წესები	
1955	ვერხვი Populus	0	16	0.16	0.02	0	0.18	0.18	ჭრის წესები	
1956	თხმელა Alnus	0	12	0.06	0	0	0.06	0.06	ჭრის წესები	
1957	თხმელა Alnus	0	10	0.04	0	0	0.04	0.04	ჭრის წესები	
1958	რეხილა Carpinus	0	12	0.05	0.01	0	0.06	0.06	ჭრის წესები	
1959	რეხილა Carpinus	0	36	0.65	0.07	0	0.72	0.72	ჭრის წესები	

1960	თხმელა Alnus	0	12	0.06	0	0	0.06	0.06	ჭრის წესები	
1961	თხმელა Alnus	0	16	0.12	0	0	0.12	0.12	ჭრის წესები	
1962	თხმელა Alnus	0	12	0.06	0	0	0.06	0.06	ჭრის წესები	
1963	თხმელა Alnus	0	10	0.04	0	0	0.04	0.04	ჭრის წესები	
1964	თხმელა Alnus	0	10	0.04	0	0	0.04	0.04	ჭრის წესები	
1965	თხმელა Alnus	0	8	0.02	0	0	0.02	0.02	ჭრის წესები	
1966	თხმელა Alnus	0	12	0.06	0	0	0.06	0.06	ჭრის წესები	
1967	თხმელა Alnus	0	14	0.09	0	0	0.09	0.09	ჭრის წესები	
1968	თხმელა Alnus	0	10	0.04	0	0	0.04	0.04	ჭრის წესები	
1969	ტირიგი Salix	0	18	0.17	0.02	0	0.19	0.19	ჭრის წესები	
1970	ტირიგი Salix	0	16	0.13	0.02	0	0.15	0.15	ჭრის წესები	
1971	ტირიგი Salix	0	16	0.13	0.02	0	0.15	0.15	ჭრის წესები	
1972	ტირიგი Salix	0	18	0.17	0.02	0	0.19	0.19	ჭრის წესები	
1973	ტირიგი Salix	0	22	0.28	0.03	0	0.31	0.31	ჭრის წესები	
1974	თხმელა Alnus	0	12	0.06	0	0	0.06	0.06	ჭრის წესები	
1975	თხმელა Alnus	0	10	0.04	0	0	0.04	0.04	ჭრის წესები	
1976	თხმელა Alnus	0	10	0.04	0	0	0.04	0.04	ჭრის წესები	
1977	ტირიგი Salix	0	12	0.06	0.01	0	0.07	0.07	ჭრის წესები	
1978	თხმელა Alnus	0	24	0.31	0	0	0.31	0.31	ჭრის წესები	
1979	ტირიგი Salix	0	16	0.13	0.02	0	0.15	0.15	ჭრის წესები	
1980	თხმელა Alnus	0	14	0.09	0	0	0.09	0.09	ჭრის წესები	
1981	თხმელა Alnus	0	8	0.02	0	0	0.02	0.02	ჭრის წესები	
1982	თხმელა Alnus	0	10	0.04	0	0	0.04	0.04	ჭრის წესები	
1983	თხმელა Alnus	0	12	0.06	0	0	0.06	0.06	ჭრის წესები	
1984	თხმელა Alnus	0	12	0.06	0	0	0.06	0.06	ჭრის წესები	
1985	თხმელა Alnus	0	12	0.06	0	0	0.06	0.06	ჭრის წესები	

1986	თხმელა Alnus	0	10	0.04	0	0	0.04	0.04	ჭრის წესები	
1987	თხმელა Alnus	0	14	0.09	0	0	0.09	0.09	ჭრის წესები	
1988	თხმელა Alnus	0	12	0.06	0	0	0.06	0.06	ჭრის წესები	
1989	თხმელა Alnus	0	12	0.06	0	0	0.06	0.06	ჭრის წესები	
1990	თხმელა Alnus	0	14	0.09	0	0	0.09	0.09	ჭრის წესები	
1991	თხმელა Alnus	0	12	0.06	0	0	0.06	0.06	ჭრის წესები	
1992	თხმელა Alnus	0	32	0.57	0	0	0.57	0.57	ჭრის წესები	
1993	ვერხვი Populus	0	20	0.29	0.03	0	0.32	0.32	ჭრის წესები	
1994	თხმელა Alnus	0	24	0.31	0	0	0.31	0.31	ჭრის წესები	
1995	თხმელა Alnus	0	12	0.06	0	0	0.06	0.06	ჭრის წესები	
1996	თხმელა Alnus	0	10	0.04	0	0	0.04	0.04	ჭრის წესები	
1997	ნეკერჩხალი Acer	0	10	0.03	0	0	0.03	0.03	ჭრის წესები	
1998	ნეკერჩხალი Acer	0	12	0.05	0.01	0	0.06	0.06	ჭრის წესები	
1999	ნეკერჩხალი Acer	0	14	0.08	0.01	0	0.09	0.09	ჭრის წესები	
2000	თხმელა Alnus	0	26	0.37	0	0	0.37	0.37	ჭრის წესები	
2001	თხმელა Alnus	0	12	0.06	0	0	0.06	0.06	ჭრის წესები	
2002	თხმელა Alnus	0	14	0.09	0	0	0.09	0.09	ჭრის წესები	
2003	თხმელა Alnus	0	28	0.43	0	0	0.43	0.43	ჭრის წესები	
2004	თხმელა Alnus	0	18	0.17	0	0	0.17	0.17	ჭრის წესები	
2005	თხმელა Alnus	0	22	0.26	0	0	0.26	0.26	ჭრის წესები	
2006	თხმელა Alnus	0	12	0.06	0	0	0.06	0.06	ჭრის წესები	
2007	თხმელა Alnus	0	14	0.09	0	0	0.09	0.09	ჭრის წესები	
2008	თხმელა Alnus	0	12	0.06	0	0	0.06	0.06	ჭრის წესები	
2009	თხმელა Alnus	0	36	0.75	0	0	0.75	0.75	ჭრის წესები	
2010	თხმელა Alnus	0	32	0.57	0	0	0.57	0.57	ჭრის წესები	
2011	თხმელა Alnus	0	36	0.75	0	0	0.75	0.75	ჭრის წესები	

2012	თხმელა Alnus	0	40	0.92	0	0	0.92	0.92	ჭრის წესები	
2013	თხმელა Alnus	0	12	0.06	0	0	0.06	0.06	ჭრის წესები	
2014	თხმელა Alnus	0	12	0.06	0	0	0.06	0.06	ჭრის წესები	
2015	თხმელა Alnus	0	24	0.31	0	0	0.31	0.31	ჭრის წესები	
2016	თხმელა Alnus	0	24	0.31	0	0	0.31	0.31	ჭრის წესები	
2017	თხმელა Alnus	0	20	0.21	0	0	0.21	0.21	ჭრის წესები	
2018	თხმელა Alnus	0	36	0.75	0	0	0.75	0.75	ჭრის წესები	
2019	თხმელა Alnus	0	12	0.06	0	0	0.06	0.06	ჭრის წესები	
2020	თხმელა Alnus	0	28	0.43	0	0	0.43	0.43	ჭრის წესები	
2021	თხმელა Alnus	0	14	0.09	0	0	0.09	0.09	ჭრის წესები	
2022	თხმელა Alnus	0	8	0.02	0	0	0.02	0.02	ჭრის წესები	
2023	თხმელა Alnus	0	14	0.09	0	0	0.09	0.09	ჭრის წესები	
2024	თხმელა Alnus	0	18	0.17	0	0	0.17	0.17	ჭრის წესები	
2025	თხმელა Alnus	0	16	0.12	0	0	0.12	0.12	ჭრის წესები	
2026	თხმელა Alnus	0	12	0.06	0	0	0.06	0.06	ჭრის წესები	
2027	თხმელა Alnus	0	14	0.09	0	0	0.09	0.09	ჭრის წესები	
2028	თხმელა Alnus	0	10	0.04	0	0	0.04	0.04	ჭრის წესები	
2029	თხმელა Alnus	0	12	0.06	0	0	0.06	0.06	ჭრის წესები	
2030	თხმელა Alnus	0	12	0.06	0	0	0.06	0.06	ჭრის წესები	
2031	თხმელა Alnus	0	12	0.06	0	0	0.06	0.06	ჭრის წესები	
2032	თხმელა Alnus	0	12	0.06	0	0	0.06	0.06	ჭრის წესები	
2033	თხმელა Alnus	0	12	0.06	0	0	0.06	0.06	ჭრის წესები	
2034	თხმელა Alnus	0	8	0.02	0	0	0.02	0.02	ჭრის წესები	
2035	თხმელა Alnus	0	18	0.17	0	0	0.17	0.17	ჭრის წესები	
2036	თხმელა Alnus	0	28	0.43	0	0	0.43	0.43	ჭრის წესები	
2037	თხმელა Alnus	0	16	0.12	0	0	0.12	0.12	ჭრის წესები	

2038	თხმელა Alnus	0	10	0.04	0	0	0.04	0.04	ჭრის წესები	
2039	ნეკერჩხალი Acer	0	12	0.05	0.01	0	0.06	0.06	ჭრის წესები	
2040	თხმელა Alnus	0	24	0.31	0	0	0.31	0.31	ჭრის წესები	
2041	თხმელა Alnus	0	10	0.04	0	0	0.04	0.04	ჭრის წესები	
2042	თხმელა Alnus	0	12	0.06	0	0	0.06	0.06	ჭრის წესები	
2043	მდგნალი Salix	0	14	0.08	0.01	0	0.09	0.09	ჭრის წესები	
2044	მდგნალი Salix	0	22	0.26	0.03	0	0.29	0.29	ჭრის წესები	
2045	თხმელა Alnus	0	18	0.17	0	0	0.17	0.17	ჭრის წესები	
2046	თხმელა Alnus	0	20	0.21	0	0	0.21	0.21	ჭრის წესები	
2047	თხმელა Alnus	0	14	0.09	0	0	0.09	0.09	ჭრის წესები	
2048	თხმელა Alnus	0	12	0.06	0	0	0.06	0.06	ჭრის წესები	
2049	თხმელა Alnus	0	26	0.37	0	0	0.37	0.37	ჭრის წესები	
2050	მდგნალი Salix	0	12	0.05	0.01	0	0.06	0.06	ჭრის წესები	
2051	მდგნალი Salix	0	16	0.11	0.01	0	0.12	0.12	ჭრის წესები	
2052	მდგნალი Salix	0	8	0.02	0	0	0.02	0.02	ჭრის წესები	
2053	მდგნალი Salix	0	20	0.2	0.02	0	0.22	0.22	ჭრის წესები	
2054	მდგნალი Salix	0	20	0.2	0.02	0	0.22	0.22	ჭრის წესები	
2055	მდგნალი Salix	0	24	0.31	0.04	0	0.35	0.35	ჭრის წესები	
2056	მდგნალი Salix	0	36	0.81	0.09	0	0.9	0.9	ჭრის წესები	
2057	მდგნალი Salix	0	24	0.31	0.04	0	0.35	0.35	ჭრის წესები	
2058	მდგნალი Salix	0	18	0.15	0.02	0	0.17	0.17	ჭრის წესები	
2059	მდგნალი Salix	0	14	0.08	0.01	0	0.09	0.09	ჭრის წესები	
2060	მდგნალი Salix	0	20	0.2	0.02	0	0.22	0.22	ჭრის წესები	
2061	მდგნალი Salix	0	22	0.26	0.03	0	0.29	0.29	ჭრის წესები	
2062	მდგნალი Salix	0	18	0.15	0.02	0	0.17	0.17	ჭრის წესები	
2063	მდგნალი Salix	0	26	0.38	0.04	0	0.42	0.42	ჭრის წესები	

2064	მდგნალი Salix	0	14	0.08	0.01	0	0.09	0.09	ჭრის წესები	
2065	მდგნალი Salix	0	18	0.15	0.02	0	0.17	0.17	ჭრის წესები	
2066	მდგნალი Salix	0	20	0.2	0.02	0	0.22	0.22	ჭრის წესები	
2067	ნეკერჩხალი Acer	0	10	0.03	0	0	0.03	0.03	ჭრის წესები	
2068	თხმელა Alnus	0	22	0.26	0	0	0.26	0.26	ჭრის წესები	
2069	თხმელა Alnus	0	20	0.21	0	0	0.21	0.21	ჭრის წესები	
2070	თხმელა Alnus	0	14	0.09	0	0	0.09	0.09	ჭრის წესები	
2071	თხმელა Alnus	0	36	0.75	0	0	0.75	0.75	ჭრის წესები	
2072	თხმელა Alnus	0	26	0.37	0	0	0.37	0.37	ჭრის წესები	
2073	თხმელა Alnus	0	22	0.26	0	0	0.26	0.26	ჭრის წესები	
2074	თხმელა Alnus	0	22	0.26	0	0	0.26	0.26	ჭრის წესები	
2075	თხმელა Alnus	0	12	0.06	0	0	0.06	0.06	ჭრის წესები	
2076	თხმელა Alnus	0	26	0.37	0	0	0.37	0.37	ჭრის წესები	
2077	თხმელა Alnus	0	24	0.31	0	0	0.31	0.31	ჭრის წესები	
2078	თხმელა Alnus	0	20	0.21	0	0	0.21	0.21	ჭრის წესები	
2079	არეი Betula	0	22	0.26	0.03	0	0.29	0.29	ჭრის წესები	
2080	თხმელა Alnus	0	16	0.12	0	0	0.12	0.12	ჭრის წესები	
2081	თხმელა Alnus	0	18	0.17	0	0	0.17	0.17	ჭრის წესები	
2082	თხმელა Alnus	0	24	0.31	0	0	0.31	0.31	ჭრის წესები	
2083	თხმელა Alnus	0	12	0.06	0	0	0.06	0.06	ჭრის წესები	
2084	თხმელა Alnus	0	16	0.12	0	0	0.12	0.12	ჭრის წესები	
2085	თხმელა Alnus	0	24	0.31	0	0	0.31	0.31	ჭრის წესები	
2086	თხმელა Alnus	0	16	0.12	0	0	0.12	0.12	ჭრის წესები	
2087	თხმელა Alnus	0	22	0.26	0	0	0.26	0.26	ჭრის წესები	
2088	თხმელა Alnus	0	22	0.26	0	0	0.26	0.26	ჭრის წესები	
2089	თხმელა Alnus	0	12	0.06	0	0	0.06	0.06	ჭრის წესები	

2090	თხმელა Alnus	0	18	0.17	0	0	0.17	0.17	ჭრის წესები	
2091	თხმელა Alnus	0	12	0.06	0	0	0.06	0.06	ჭრის წესები	
2092	თხმელა Alnus	0	12	0.06	0	0	0.06	0.06	ჭრის წესები	
2093	თხმელა Alnus	0	16	0.12	0	0	0.12	0.12	ჭრის წესები	
2094	თხმელა Alnus	0	18	0.17	0	0	0.17	0.17	ჭრის წესები	
2095	ტირიფი Salix	0	40	1.16	0.13	0	1.29	1.29	ჭრის წესები	
2096	თხმელა Alnus	0	10	0.04	0	0	0.04	0.04	ჭრის წესები	
2097	თხმელა Alnus	0	14	0.09	0	0	0.09	0.09	ჭრის წესები	
2098	თხმელა Alnus	0	12	0.06	0	0	0.06	0.06	ჭრის წესები	
2099	თხმელა Alnus	0	16	0.12	0	0	0.12	0.12	ჭრის წესები	
2100	თხმელა Alnus	0	16	0.12	0	0	0.12	0.12	ჭრის წესები	
2101	თხმელა Alnus	0	14	0.09	0	0	0.09	0.09	ჭრის წესები	
2102	თხმელა Alnus	0	14	0.09	0	0	0.09	0.09	ჭრის წესები	
2103	თხმელა Alnus	0	8	0.02	0	0	0.02	0.02	ჭრის წესები	
2104	თხმელა Alnus	0	18	0.17	0	0	0.17	0.17	ჭრის წესები	
2105	თხმელა Alnus	0	16	0.12	0	0	0.12	0.12	ჭრის წესები	
2106	თხმელა Alnus	0	16	0.12	0	0	0.12	0.12	ჭრის წესები	
2107	თხმელა Alnus	0	14	0.09	0	0	0.09	0.09	ჭრის წესები	
2108	თხმელა Alnus	0	10	0.04	0	0	0.04	0.04	ჭრის წესები	
2109	თხმელა Alnus	0	18	0.17	0	0	0.17	0.17	ჭრის წესები	
2110	თხმელა Alnus	0	14	0.09	0	0	0.09	0.09	ჭრის წესები	
2111	თხმელა Alnus	0	12	0.06	0	0	0.06	0.06	ჭრის წესები	
2112	თხმელა Alnus	0	10	0.04	0	0	0.04	0.04	ჭრის წესები	
2113	თხმელა Alnus	0	10	0.04	0	0	0.04	0.04	ჭრის წესები	
2114	თხმელა Alnus	0	10	0.04	0	0	0.04	0.04	ჭრის წესები	
2115	თხმელა Alnus	0	12	0.06	0	0	0.06	0.06	ჭრის წესები	

2116	თხმელა Alnus	0	12	0.06	0	0	0.06	0.06	ჭრის წესები	
2117	თხმელა Alnus	0	12	0.06	0	0	0.06	0.06	ჭრის წესები	
2118	თხმელა Alnus	0	14	0.09	0	0	0.09	0.09	ჭრის წესები	
2119	თხმელა Alnus	0	14	0.09	0	0	0.09	0.09	ჭრის წესები	
2120	თხმელა Alnus	0	14	0.09	0	0	0.09	0.09	ჭრის წესები	
2121	თხმელა Alnus	0	16	0.12	0	0	0.12	0.12	ჭრის წესები	
2122	თხმელა Alnus	0	10	0.04	0	0	0.04	0.04	ჭრის წესები	
2123	თხმელა Alnus	0	8	0.02	0	0	0.02	0.02	ჭრის წესები	
2124	თხმელა Alnus	0	18	0.17	0	0	0.17	0.17	ჭრის წესები	
2125	თხმელა Alnus	0	14	0.09	0	0	0.09	0.09	ჭრის წესები	
2126	თხმელა Alnus	0	16	0.12	0	0	0.12	0.12	ჭრის წესები	
2127	თხმელა Alnus	0	12	0.06	0	0	0.06	0.06	ჭრის წესები	
2128	თხმელა Alnus	0	14	0.09	0	0	0.09	0.09	ჭრის წესები	
2129	თხმელა Alnus	0	10	0.04	0	0	0.04	0.04	ჭრის წესები	
2130	ტირიფი Salix	0	14	0.09	0.01	0	0.1	0.1	ჭრის წესები	
2131	ტირიფი Salix	0	18	0.17	0.02	0	0.19	0.19	ჭრის წესები	
2132	თხმელა Alnus	0	24	0.31	0	0	0.31	0.31	ჭრის წესები	
2133	თხმელა Alnus	0	26	0.37	0	0	0.37	0.37	ჭრის წესები	
2134	თხმელა Alnus	0	18	0.17	0	0	0.17	0.17	ჭრის წესები	
2135	თხმელა Alnus	0	18	0.17	0	0	0.17	0.17	ჭრის წესები	
2136	თხმელა Alnus	0	14	0.09	0	0	0.09	0.09	ჭრის წესები	
2137	თხმელა Alnus	0	16	0.12	0	0	0.12	0.12	ჭრის წესები	
2138	თხმელა Alnus	0	10	0.04	0	0	0.04	0.04	ჭრის წესები	
2139	თხმელა Alnus	0	20	0.21	0	0	0.21	0.21	ჭრის წესები	
2140	თხმელა Alnus	0	12	0.06	0	0	0.06	0.06	ჭრის წესები	
2141	თხმელა Alnus	0	16	0.12	0	0	0.12	0.12	ჭრის წესები	

2142	თხმელა Alnus	0	10	0.04	0	0	0.04	0.04	ჭრის წესები	
2143	ტირიფი Salix	0	18	0.17	0.02	0	0.19	0.19	ჭრის წესები	
სულ მოცულობა:				172.72	5.81	0	178.53	178.53		
მათ შორის-										
	არყი Betula			3.34	0.36	0	3.7	3.7		
	თხმელა Alnus			121.32	0	0	121.32	121.32		
	ნაძვი Picea			2.7	0.14	0	2.84	2.84		
	პანტა Pyrus			0.7	0.07	0	0.77	0.77		
	სოჭი Abies			1.6	0.09	0	1.69	1.69		
	ნეკერჩხალი Acer			0.61	0.08	0	0.69	0.69		
	ტირიფი Salix			25.46	3.58	0	29.04	29.04		
	ფიჭვი Pinus			7.5	0.43	0	7.93	7.93		
	მდგნალი Salix			6.05	0.69	0	6.74	6.74		
	ბალამწარა Cerasus			0.19	0.01	0	0.2	0.2		
	თელა Ulmus			0.96	0.1	0	1.06	1.06		
	წიფელი Fagus			0.9	0.11	0	1.01	1.01		
	რცხილა Carpinus			0.86	0.09	0	0.95	0.95		
	ვერხვი Populus			0.53	0.06	0	0.59	0.59		

<p>შენიშვნა: შეშა ვარჯიდან იანგარიშება ფოთლოვნებისათვის ხის ღეროს მოცულობის (ქერქით) 10%, ხოლო წიწვოვნებისათვის ხის ღეროს მოცულობის (ქერქით) 5%, გარდა თხმელის, აკაციისა და წყავის ჯიშის ხეებისა. აღრიცხვის უწყისის ბოლო გრაფაში აისახება ცხრილში მითითებული რეკვიზიტების საერთო ჯამი. აღრიცხვის უწყისის განუყოფელ ნაწილს წარმოადგენს შესაბამისი ფართობის საკადასტრო აზომვითი ნახაზი (აღრიცხვა ხორციელდება თვითეთული საკადასტრო აზომვითი ნახაზის მიხედვით)</p>
<p>მომნიშნავი: გზირიშვილი, მურადაშვილი</p>
<p>უწყისის შედგენის თარიღი: 5/13/2022</p>
<p>აღრიცხვის მეთოდი: საქართველოს მთავრობის დადგენილება №221 დანართი -1 შესაბამისად.</p>

ტყეკავის პასპორტი

1. ტყითსარგებლობის საფუძველი

2. ტყითმოსარგებლე "ჰაიდრო ინვესტ ჯი ეი"

3. ს/კ ან პ/ნ 01001007159

4. ტყითმოსარგებლის მისამართი თამარაშვილის ქუჩა 6, ბინა 6

5. მართვის ორგანო სსიპ ეროვნული სატყეო სააგენტო

6. სატყეო უბანი ლენტეხი

7. სატყეო ლაშხეთი

8. კვარტალი 69

9. ლიტერი 20 და

10. ტყ/ფართობი 24870 კვმ

11. ტყეკავის მონიშვნის დაწყება 26.04.2022 დამთავრება 26.04.2022

12. ჭრის სახე მთავარი სარგებლობა (პირწმინდა)

13. ტყეკავი მონიშნა გზირიშვილი, მურადაშვილი

14. ს/კ ან პ/ნ 01025022037

15. ხეთა რაოდენობა 2143

19. მოზარდ-აღმონაცენი არ არის უზრუნველყოფილი

16. ჭრის პროცენტი 100

20. ს.ზ.დ 1500

21. დაქანება 5

22. ექსპოზიცია ს.

17. სიხშირე 0.4

18. ხნოვანება 20

23. კოორდინატები 349192/4742523; 350077/4742488

26. შემადგენლობა

ერთეული	ჯიში	თანრიგი
4	ბლწ	III
278	ტრფ	IV
10	სჭ	V
14	ნკ	IV
3	ვრხ	III
6	რც	V
29	ნძ	V
44	არყ	V
42	მდგ	V
4	თლ	IV
1668	თხმ	IV
8	პნტ	III
29	ფჭ	V
4	წფ	IV

N	ჯიში	დიამეტრი(სმ)	ხის ხარისხის მიხედვით									შენიშვნა
			I ხარისხი				II ხარისხი				გასაცემი მერქანი სულ მ3	
			ხეთა რაოდენობა	ლიკვიდური მერქანი მ3	შეშა ვარჯიდან მ3	გასაცემი მერქანი მ3	ხეთა რაოდენობა	ლიკვიდური მერქანი მ3	შეშა ვარჯიდან მ3	გასაცემი მერქანი მ3		
1	2	3	4	5	6	7	8	9	10	11	12	13
1	ფიჭვი Pinus	8	0	0	0	0	1	0.03	0	0.03	0.03	
	ფიჭვი Pinus	12	0	0	0	0	7	0.34	0	0.34	0.34	
	ფიჭვი Pinus	16	0	0	0	0	8	0.72	0.08	0.8	0.8	

1	ფიჭვი Pinus	20	0	0	0	0	3	0.51	0.03	0.54	0.54	
	ფიჭვი Pinus	24	0	0	0	0	3	0.9	0.06	0.96	0.96	
	ფიჭვი Pinus	28	0	0	0	0	3	1.2	0.06	1.26	1.26	
	ფიჭვი Pinus	32	0	0	0	0	1	0.58	0.03	0.61	0.61	
	ფიჭვი Pinus	36	0	0	0	0	1	0.77	0.04	0.81	0.81	
	ფიჭვი Pinus	40	0	0	0	0	1	0.98	0.05	1.03	1.03	
	ფიჭვი Pinus	48	0	0	0	0	1	1.47	0.08	1.55	1.55	
	სულ		0	0	0	0	29	7.5	0.43	7.93	7.93	
2	ნაძვი Picea	8	0	0	0	0	1	0.03	0	0.03	0.03	
	ნაძვი Picea	12	0	0	0	0	16	0.78	0	0.78	0.78	
	ნაძვი Picea	16	0	0	0	0	8	0.78	0.08	0.86	0.86	
	ნაძვი Picea	20	0	0	0	0	2	0.4	0.02	0.42	0.42	
	ნაძვი Picea	24	0	0	0	0	1	0.32	0.02	0.34	0.34	
	ნაძვი Picea	28	0	0	0	0	1	0.39	0.02	0.41	0.41	
	სულ		0	0	0	0	29	2.7	0.14	2.84	2.84	
3	სოჭი Abies	8	0	0	0	0	1	0.02	0	0.02	0.02	
	სოჭი Abies	12	0	0	0	0	4	0.14	0	0.14	0.14	
	სოჭი Abies	16	0	0	0	0	2	0.19	0.01	0.2	0.2	
	სოჭი Abies	24	0	0	0	0	1	0.31	0.02	0.33	0.33	
	სოჭი Abies	28	0	0	0	0	2	0.94	0.06	1	1	
	სულ		0	0	0	0	10	1.6	0.09	1.69	1.69	
4	წიფელი Fagus	12	0	0	0	0	2	0.11	0.02	0.13	0.13	
	წიფელი Fagus	16	0	0	0	0	1	0.09	0.01	0.1	0.1	
	წიფელი Fagus	32	0	0	0	0	1	0.7	0.08	0.78	0.78	
	სულ		0	0	0	0	4	0.9	0.11	1.01	1.01	
5	რცხილა Carpinus	12	0	0	0	0	4	0.14	0.01	0.15	0.15	
	რცხილა Carpinus	16	0	0	0	0	1	0.07	0.01	0.08	0.08	

5	რცხილა Carpinus	36	0	0	0	0	1	0.65	0.07	0.72	0.72	
	სულ		0	0	0	0	6	0.86	0.09	0.95	0.95	
6	ნეკერჩხა ლი Acer	8	0	0	0	0	3	0.03	0	0.03	0.03	
	ნეკერჩხა ლი Acer	12	0	0	0	0	8	0.34	0.05	0.39	0.39	
	ნეკერჩხა ლი Acer	16	0	0	0	0	3	0.24	0.03	0.27	0.27	
	სულ		0	0	0	0	14	0.61	0.08	0.69	0.69	
7	თელა Ulmus	12	0	0	0	0	1	0.03	0	0.03	0.03	
	თელა Ulmus	16	0	0	0	0	1	0.08	0.01	0.09	0.09	
	თელა Ulmus	24	0	0	0	0	1	0.29	0.03	0.32	0.32	
	თელა Ulmus	32	0	0	0	0	1	0.56	0.06	0.62	0.62	
	სულ		0	0	0	0	4	0.96	0.1	1.06	1.06	
8	არეი Betula	8	0	0	0	0	6	0.12	0	0.12	0.12	
	არეი Betula	12	0	0	0	0	25	0.97	0.11	1.08	1.08	
	არეი Betula	16	0	0	0	0	7	0.74	0.07	0.81	0.81	
	არეი Betula	20	0	0	0	0	3	0.5	0.06	0.56	0.56	
	არეი Betula	24	0	0	0	0	2	0.57	0.07	0.64	0.64	
	არეი Betula	28	0	0	0	0	1	0.44	0.05	0.49	0.49	
	სულ		0	0	0	0	44	3.34	0.36	3.7	3.7	
9	ვერხვი Populus	12	0	0	0	0	1	0.08	0.01	0.09	0.09	
	ვერხვი Populus	16	0	0	0	0	1	0.16	0.02	0.18	0.18	
	ვერხვი Populus	20	0	0	0	0	1	0.29	0.03	0.32	0.32	
	სულ		0	0	0	0	3	0.53	0.06	0.59	0.59	
10	თბმელა Alnus	8	0	0	0	0	308	6.16	0	6.16	6.16	
	თბმელა Alnus	12	0	0	0	0	867	42.24	0	42.24	42.24	
	თბმელა Alnus	16	0	0	0	0	360	35.76	0	35.76	35.76	
	თბმელა Alnus	20	0	0	0	0	78	14.1	0	14.1	14.1	

10	თხმელა Alnus	24	0	0	0	0	25	7.3	0	7.3	7.3	
	თხმელა Alnus	28	0	0	0	0	18	7.14	0	7.14	7.14	
	თხმელა Alnus	32	0	0	0	0	4	2.28	0	2.28	2.28	
	თხმელა Alnus	36	0	0	0	0	6	4.5	0	4.5	4.5	
	თხმელა Alnus	40	0	0	0	0	2	1.84	0	1.84	1.84	
	სულ		0	0	0	0	1668	121.32	0	121.32	121.32	
11	მდგნალი Salix	8	0	0	0	0	5	0.1	0	0.1	0.1	
	მდგნალი Salix	12	0	0	0	0	10	0.42	0.06	0.48	0.48	
	მდგნალი Salix	16	0	0	0	0	11	1	0.11	1.11	1.11	
	მდგნალი Salix	20	0	0	0	0	8	1.45	0.16	1.61	1.61	
	მდგნალი Salix	24	0	0	0	0	5	1.45	0.18	1.63	1.63	
	მდგნალი Salix	28	0	0	0	0	2	0.82	0.09	0.91	0.91	
	მდგნალი Salix	36	0	0	0	0	1	0.81	0.09	0.9	0.9	
	სულ		0	0	0	0	42	6.05	0.69	6.74	6.74	
12	პანტა Pyrus	12	0	0	0	0	4	0.12	0	0.12	0.12	
	პანტა Pyrus	16	0	0	0	0	2	0.19	0.02	0.21	0.21	
	პანტა Pyrus	20	0	0	0	0	1	0.15	0.02	0.17	0.17	
	პანტა Pyrus	24	0	0	0	0	1	0.24	0.03	0.27	0.27	
	სულ		0	0	0	0	8	0.7	0.07	0.77	0.77	
13	ბალამწარ Cerasus	8	0	0	0	0	1	0.02	0	0.02	0.02	
	ბალამწარ Cerasus	12	0	0	0	0	2	0.06	0	0.06	0.06	
	ბალამწარ Cerasus	16	0	0	0	0	1	0.11	0.01	0.12	0.12	
	სულ		0	0	0	0	4	0.19	0.01	0.2	0.2	
14	ტირიფი Salix	8	0	0	0	0	37	0.74	0	0.74	0.74	
	ტირიფი Salix	12	0	0	0	0	117	5.72	1.17	6.89	6.89	
	ტირიფი Salix	16	0	0	0	0	99	10.75	1.45	12.2	12.2	

14	ტირიფი Salix	20	0	0	0	0	15	2.67	0.32	2.99	2.99	
	ტირიფი Salix	24	0	0	0	0	4	1.24	0.14	1.38	1.38	
	ტირიფი Salix	28	0	0	0	0	3	1.4	0.17	1.57	1.57	
	ტირიფი Salix	36	0	0	0	0	2	1.78	0.2	1.98	1.98	
	ტირიფი Salix	40	0	0	0	0	1	1.16	0.13	1.29	1.29	
	სულ		0	0	0	0	278	25.46	3.58	29.04	29.04	
	სულ		0	0	0	0	2143	172.72	5.81	178.53	178.53	

<p>შენიშვნა: შეშა ვარჯიდან იანგარიშება ფოთლოვნებისათვის ხის ღეროს მოცულობის (ქერქით) 10%, ხოლო წიწვოვნებისათვის ხის ღეროს მოცულობის (ქერქით) 5%, გარდა თხმელის, აკაციისა და წყავის ჯიშის ხეებისა. აღრიცხვის უწყისის ბოლო გრაფაში აისახება ცხრილში მითითებული რეკვიზიტების საერთო ჯამი. აღრიცხვის უწყისის განუყოფელ ნაწილს წარმოადგენს შესაბამისი ფართობის საკადასტრო აზომვითი ნახაზი (აღრიცხვა ხორციელდება თვითმული საკადასტრო აზომვითი ნახაზის მიხედვით)</p>
<p>მომნიშნავი: გზირიშვილი, მურადაშვილი</p>
<p>უწყისის შედგენის თარიღი: 5/13/2022</p>
<p>აღრიცხვის მეთოდი: საქართველოს მთავრობის დადგენილება №221 დანართი -1 შესაბამისად.</p>

მართვის ორგანო —სსიპ ეროვნული სატყეო სააგენტო
 სატყეო უბანი ლენტეხის სატყეო ლაშხეთის
 კვარტალი 71 ლიტერი 15,18 ყოფილი საკოლმეურნეო ტყე
 ლიტერის ფარგლებში არანაკლებ ორი GPS-ს კოორდინატი:
 X 350077 Y 4742488 X 350784 Y 4742241

ჭრის სახე პირწმინდა
 სატაქსაციო ლიტერ(ებ)ის მონაცემები :

ტყეთმოწყობით:

შემადგენლობა ლიტ 15 7წფ3ნკ+თხმ ლიტ 18 10წფ ექსპოზიცია _ს_ს დაქანება__35__25__

ფაქტობრივი:

შემადგენლობა -7თხმ2ტრფ1იფ__ექსპოზიცია __სამხრეთი დაქანება__10°

ფართობი, ჰა	პროგნოზული მარაგი, მ³		სიხშირე		ხნოვანება	
ტყეთმოწყობით	ტყეთმოწყობით	ფაქტობრივი	ტყეთმოწყობით	ფაქტობრივი	ტყეთმოწყობით	ფაქტობრივი
1	2	3	4	5	6	7
ლიტ 15-133ა	2990	72,28	0,5	0,5	100	25
ლიტ 18-13ა	260		0,5		170	
ყოფ საკ ტყე	-		-		-	

აღმონაცენ – მოზარდის რაოდენობა :

ტყეთმოწყობით –ლიტ 15 10წფ. ლიტ 18-10წფ

ფაქტობრივი —არ არის უზრუნველყოფილი————

ქვეტყე (ჯიშის მითითებით და ფართობის დაფარულობის %):

ტყეთმოწყობით —ლიტ 15 იელ. ლიტ 18 შქრ. ყოფ საკ ტყე————

ფაქტობრივი —მაყვალა 5%, ჟოლო 5%, თხილი 4%.

რეკომენდაცია —————
 (რეკომენდაციაში აგრეთვე აღინიშნება ინფორმაცია მოსაწყობი გზების შესახებ)

აქტის შემდგენი პირები:მეზვრიშვილი, ჯანხოთელი, ვანიშვილი

შენიშვნა:ადგილმდებარეობის დათვალიერების აქტი წარმოადგენს ტყეკაფის აღრიცხვის მასალების განუყოფელ ნაწილს.

სახელმწიფო ტყის ტერიტორიაზე მერქნული რესურსის აღრიცხვას დაქვემდებარებული ფართობების
ა ბ რ ი ს ი

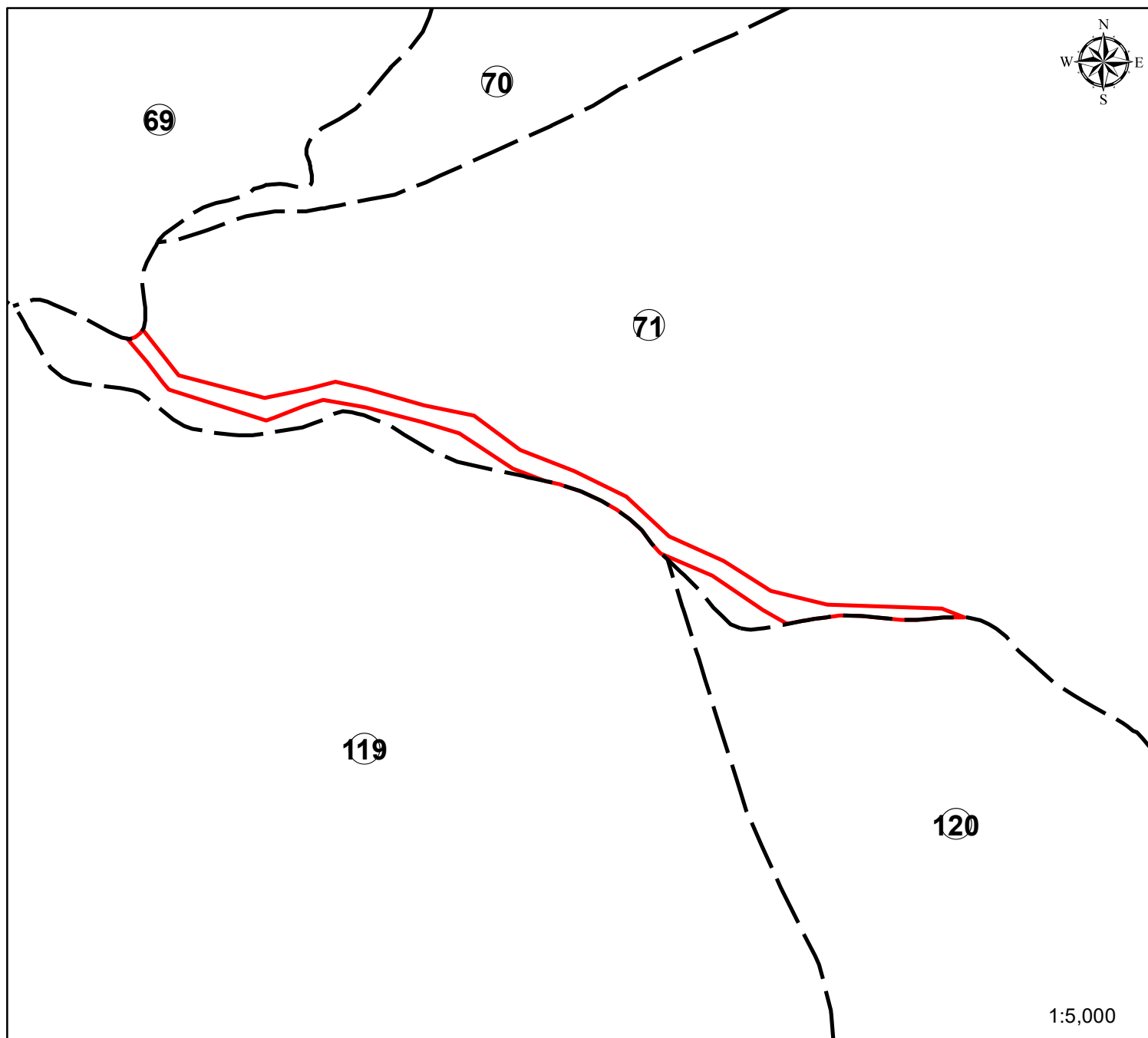

სსიპ ეროვნული სატყეო სააგენტო
რაჭა-ლეჩხუმ-ქვემო სვანეთის
სატყეო სამსახური
ლენტეხის სატყეო უბანი
ლაშხეთის სატყეო

კვარტალი №71
ლიტერი №15;18;
ყოფ. საკ. ტყე

მოთხოვნილი ფართობი
11651 კვ.მ

④ კვარტლის ნომერი

2018 წელი

WGS_1984_UTM_Zone_38N

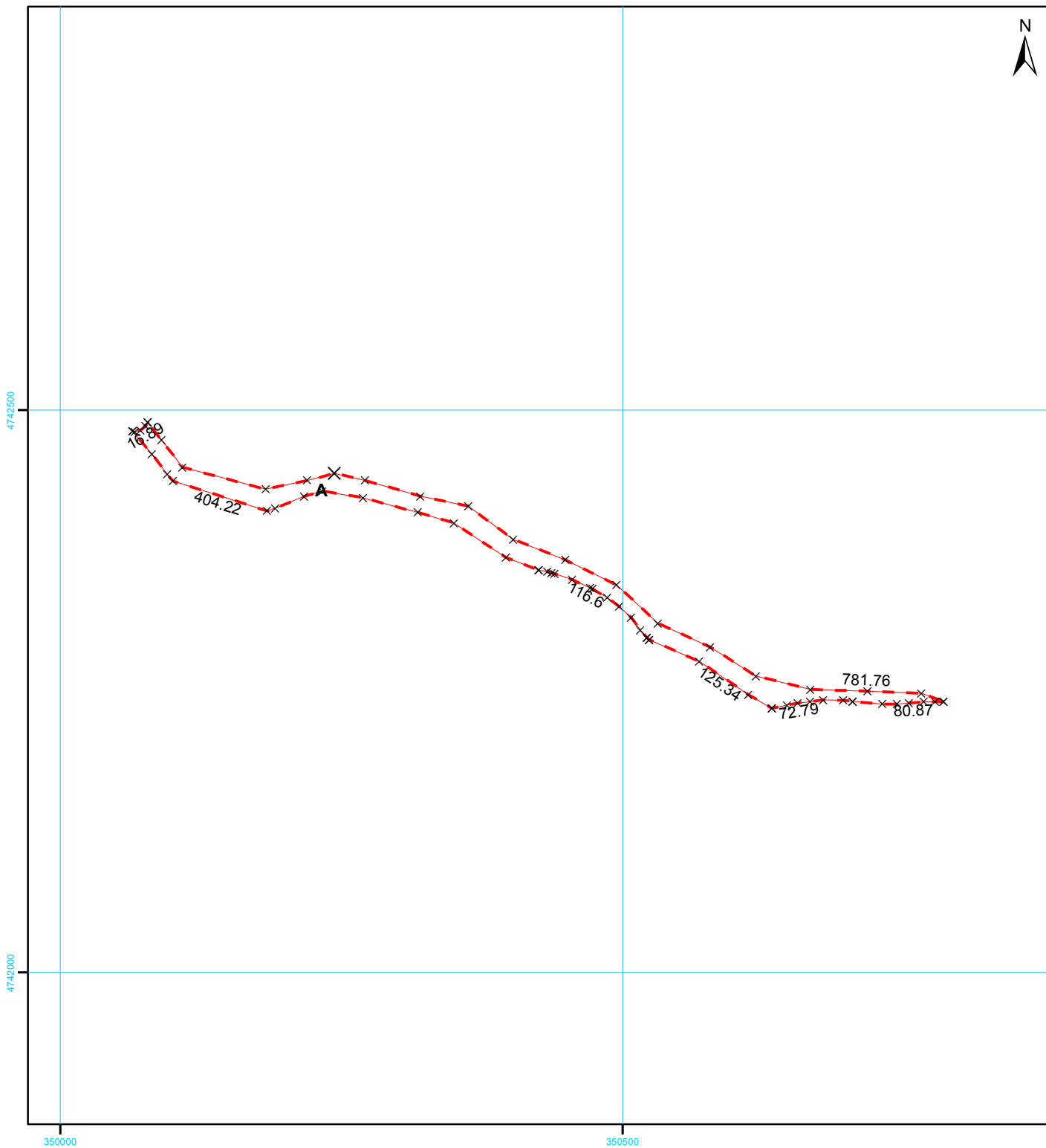

11651

სახელმწიფო გეოდეზიური
კოორდინატთა სისტემა
UTM WGS 38N

მასშტაბი 1:5,000

მისამართი	ლენტეხის მუნიციპალიტეტი, სოფელი ჩიხარეში		ფართობი:	11651 კვ.მ.
დანიშნულება	სასოფლო-სამეურნეო		საზოგადოებრივი ნაგებობის ფაქტობრივი სიგრძე: მეტრი საზოგადოებრივი ნაგებობის გეგმარებითი სიგრძე: მეტრი საზოგადოებრივი ნაგებობის წერტილოვანი ობიექტი: რაოდენობა	
პირობითი აღნიშვნები				
<div><div></div>ნაკვეთის ფიქსირებული საზღვარი</div> <div><div></div>ნაკვეთის არა ფიქსირებული საზღვარი</div> <div><div>01/2</div>შენობა-ნაგებობა, შენობის ნომერი / სართულიანობა</div> <div><div></div>ვალდებულება<div></div>დანერგული ნაგებობა</div> <div><div>×</div>საზღვრის წერტილი<div></div>მშენებარე ნაგებობა</div>			<div><div>საკადასტრო აღწერაზე უფლებამოსილი პირი</div><div>რეზო ბაჩილავა</div><div>ხელმოწერა:</div></div> <div><div>დაინტერესებული პირი</div><div>შპს „პაიდრო ინვესტ ჯი ეი“</div><div>ხელმოწერა:</div></div>	
თარიღი : 10 მაისი 2022				
შენიშვნა: ნაკვეთის საკადასტრო კოდი			ტყის ფონდი	

ტყეკავის აღრიცხვის უწყისი

ტყეკავის მონიშვნის დაწყების თარიღი 08.05.2022

ტყეკავის მონიშვნის დამთავრების თარიღი 28.05.2022

მართვის ორგანო სსიპ ეროვნული სატყეო სააგენტო
სატყეო უბანი ლენტეხი სატყეო ლაშხეთი
ტყითმოსარგებლე "ჰაიდრო ინვესტ ჯი ეი"
კვარტალი N 71 , ლიტერ(ებ)ი N 15,18, ყოფ. საკ. ტყე ფართობი 11651 კვმ
ჭრის სახე მთავარი სარგებლობა (პირწმინდა) კორომის შემადგენლობა 62 ტრფ, 594 თხმ, 1 ნკ, 5 ნძ, 3 წფ, 14 არყ, 11 მდგ, 1 რც, 6 იფ , ჭრის % 100 სიხშირე 0.5
სიმაღლის თანრიგი III , IV, V, VI GPS კოორდინატები 350077/4742488;350784/4742241

ხნოვანება 25 მოზარდ-აღმონაცენი არ არის უზრუნველყოფილი
სიმაღლე ზღვის დონიდან 1600 დაქანება (გრადუსი) 10

ხის N	ჯიში (სახეობა)	ხის ხარისხი და დიამეტრი Dt		გასაცემი მერქნის მოცულობა მ³					შენიშვნა	გაცემა
				საქმისი მერქანი (ლიკვიდი)	შეშა ვარჯიდან	ხარისხის მიხედვით მ³, სულ მ³				
		I ხარისხის	II ხარისხის			I ხარისხის	II ხარისხის	ჯამი		
1	2	3	4	5	6	7	8	9	10	11
1	თხმელა Alnus	0	14	0.09	0	0	0.09	0.09	ჭრის წესები	
2	თხმელა Alnus	0	14	0.09	0	0	0.09	0.09	ჭრის წესები	
3	თხმელა Alnus	0	14	0.09	0	0	0.09	0.09	ჭრის წესები	
4	თხმელა Alnus	0	12	0.06	0	0	0.06	0.06	ჭრის წესები	
5	ტირიფი Salix	0	16	0.14	0.02	0	0.16	0.16	ჭრის წესები	
6	ტირიფი Salix	0	16	0.14	0.02	0	0.16	0.16	ჭრის წესები	
7	ტირიფი Salix	0	12	0.07	0.01	0	0.08	0.08	ჭრის წესები	
8	თხმელა Alnus	0	14	0.09	0	0	0.09	0.09	ჭრის წესები	
9	თხმელა Alnus	0	10	0.04	0	0	0.04	0.04	ჭრის წესები	

10	თხმელა Alnus	0	12	0.06	0	0	0.06	0.06	ჭრის წესები	
11	თხმელა Alnus	0	12	0.06	0	0	0.06	0.06	ჭრის წესები	
12	თხმელა Alnus	0	10	0.04	0	0	0.04	0.04	ჭრის წესები	
13	ტირიფი Salix	0	12	0.07	0.01	0	0.08	0.08	ჭრის წესები	
14	ტირიფი Salix	0	10	0.04	0.01	0	0.05	0.05	ჭრის წესები	
15	თხმელა Alnus	0	10	0.04	0	0	0.04	0.04	ჭრის წესები	
16	თხმელა Alnus	0	10	0.04	0	0	0.04	0.04	ჭრის წესები	
17	თხმელა Alnus	0	8	0.02	0	0	0.02	0.02	ჭრის წესები	
18	თხმელა Alnus	0	8	0.02	0	0	0.02	0.02	ჭრის წესები	
19	თხმელა Alnus	0	10	0.04	0	0	0.04	0.04	ჭრის წესები	
20	თხმელა Alnus	0	10	0.04	0	0	0.04	0.04	ჭრის წესები	
21	თხმელა Alnus	0	12	0.06	0	0	0.06	0.06	ჭრის წესები	
22	თხმელა Alnus	0	12	0.06	0	0	0.06	0.06	ჭრის წესები	
23	თხმელა Alnus	0	12	0.06	0	0	0.06	0.06	ჭრის წესები	
24	თხმელა Alnus	0	8	0.02	0	0	0.02	0.02	ჭრის წესები	
25	თხმელა Alnus	0	10	0.04	0	0	0.04	0.04	ჭრის წესები	
26	თხმელა Alnus	0	10	0.04	0	0	0.04	0.04	ჭრის წესები	
27	თხმელა Alnus	0	12	0.06	0	0	0.06	0.06	ჭრის წესები	
28	თხმელა Alnus	0	8	0.02	0	0	0.02	0.02	ჭრის წესები	
29	თხმელა Alnus	0	8	0.02	0	0	0.02	0.02	ჭრის წესები	
30	თხმელა Alnus	0	8	0.02	0	0	0.02	0.02	ჭრის წესები	
31	თხმელა Alnus	0	10	0.04	0	0	0.04	0.04	ჭრის წესები	
32	თხმელა Alnus	0	14	0.09	0	0	0.09	0.09	ჭრის წესები	
33	თხმელა Alnus	0	12	0.06	0	0	0.06	0.06	ჭრის წესები	
34	ტირიფი Salix	0	16	0.14	0.02	0	0.16	0.16	ჭრის წესები	
35	თხმელა Alnus	0	14	0.09	0	0	0.09	0.09	ჭრის წესები	

36	თხმელა Alnus	0	12	0.06	0	0	0.06	0.06	ჭრის წესები	
37	თხმელა Alnus	0	16	0.12	0	0	0.12	0.12	ჭრის წესები	
38	თხმელა Alnus	0	12	0.06	0	0	0.06	0.06	ჭრის წესები	
39	თხმელა Alnus	0	12	0.06	0	0	0.06	0.06	ჭრის წესები	
40	თხმელა Alnus	0	12	0.06	0	0	0.06	0.06	ჭრის წესები	
41	ტირიფი Salix	0	12	0.07	0.01	0	0.08	0.08	ჭრის წესები	
42	თხმელა Alnus	0	10	0.04	0	0	0.04	0.04	ჭრის წესები	
43	თხმელა Alnus	0	14	0.09	0	0	0.09	0.09	ჭრის წესები	
44	თხმელა Alnus	0	14	0.09	0	0	0.09	0.09	ჭრის წესები	
45	თხმელა Alnus	0	10	0.04	0	0	0.04	0.04	ჭრის წესები	
46	თხმელა Alnus	0	12	0.06	0	0	0.06	0.06	ჭრის წესები	
47	ტირიფი Salix	0	12	0.07	0.01	0	0.08	0.08	ჭრის წესები	
48	თხმელა Alnus	0	10	0.04	0	0	0.04	0.04	ჭრის წესები	
49	თხმელა Alnus	0	10	0.04	0	0	0.04	0.04	ჭრის წესები	
50	თხმელა Alnus	0	10	0.04	0	0	0.04	0.04	ჭრის წესები	
51	თხმელა Alnus	0	12	0.06	0	0	0.06	0.06	ჭრის წესები	
52	თხმელა Alnus	0	14	0.09	0	0	0.09	0.09	ჭრის წესები	
53	თხმელა Alnus	0	12	0.06	0	0	0.06	0.06	ჭრის წესები	
54	თხმელა Alnus	0	14	0.09	0	0	0.09	0.09	ჭრის წესები	
55	თხმელა Alnus	0	16	0.12	0	0	0.12	0.12	ჭრის წესები	
56	თხმელა Alnus	0	12	0.06	0	0	0.06	0.06	ჭრის წესები	
57	თხმელა Alnus	0	16	0.12	0	0	0.12	0.12	ჭრის წესები	
58	თხმელა Alnus	0	14	0.09	0	0	0.09	0.09	ჭრის წესები	
59	თხმელა Alnus	0	14	0.09	0	0	0.09	0.09	ჭრის წესები	
60	თხმელა Alnus	0	12	0.06	0	0	0.06	0.06	ჭრის წესები	
61	თხმელა Alnus	0	14	0.09	0	0	0.09	0.09	ჭრის წესები	

62	თხმელა Alnus	0	10	0.04	0	0	0.04	0.04	ჭრის წესები	
63	თხმელა Alnus	0	12	0.06	0	0	0.06	0.06	ჭრის წესები	
64	თხმელა Alnus	0	12	0.06	0	0	0.06	0.06	ჭრის წესები	
65	თხმელა Alnus	0	12	0.06	0	0	0.06	0.06	ჭრის წესები	
66	თხმელა Alnus	0	12	0.06	0	0	0.06	0.06	ჭრის წესები	
67	თხმელა Alnus	0	14	0.09	0	0	0.09	0.09	ჭრის წესები	
68	თხმელა Alnus	0	10	0.04	0	0	0.04	0.04	ჭრის წესები	
69	თხმელა Alnus	0	10	0.04	0	0	0.04	0.04	ჭრის წესები	
70	თხმელა Alnus	0	12	0.06	0	0	0.06	0.06	ჭრის წესები	
71	თხმელა Alnus	0	8	0.02	0	0	0.02	0.02	ჭრის წესები	
72	თხმელა Alnus	0	8	0.02	0	0	0.02	0.02	ჭრის წესები	
73	თხმელა Alnus	0	12	0.06	0	0	0.06	0.06	ჭრის წესები	
74	თხმელა Alnus	0	12	0.06	0	0	0.06	0.06	ჭრის წესები	
75	თხმელა Alnus	0	10	0.04	0	0	0.04	0.04	ჭრის წესები	
76	თხმელა Alnus	0	8	0.02	0	0	0.02	0.02	ჭრის წესები	
77	თხმელა Alnus	0	10	0.04	0	0	0.04	0.04	ჭრის წესები	
78	თხმელა Alnus	0	14	0.09	0	0	0.09	0.09	ჭრის წესები	
79	თხმელა Alnus	0	12	0.06	0	0	0.06	0.06	ჭრის წესები	
80	თხმელა Alnus	0	14	0.09	0	0	0.09	0.09	ჭრის წესები	
81	თხმელა Alnus	0	10	0.04	0	0	0.04	0.04	ჭრის წესები	
82	თხმელა Alnus	0	14	0.09	0	0	0.09	0.09	ჭრის წესები	
83	თხმელა Alnus	0	14	0.09	0	0	0.09	0.09	ჭრის წესები	
84	თხმელა Alnus	0	12	0.06	0	0	0.06	0.06	ჭრის წესები	
85	თხმელა Alnus	0	16	0.12	0	0	0.12	0.12	ჭრის წესები	
86	თხმელა Alnus	0	14	0.09	0	0	0.09	0.09	ჭრის წესები	
87	თხმელა Alnus	0	14	0.09	0	0	0.09	0.09	ჭრის წესები	

88	თხმელა Alnus	0	12	0.06	0	0	0.06	0.06	ჭრის წესები	
89	ტირიფი Salix	0	10	0.04	0.01	0	0.05	0.05	ჭრის წესები	
90	ტირიფი Salix	0	12	0.07	0.01	0	0.08	0.08	ჭრის წესები	
91	ტირიფი Salix	0	20	0.25	0.03	0	0.28	0.28	ჭრის წესები	
92	თხმელა Alnus	0	10	0.04	0	0	0.04	0.04	ჭრის წესები	
93	თხმელა Alnus	0	10	0.04	0	0	0.04	0.04	ჭრის წესები	
94	თხმელა Alnus	0	12	0.06	0	0	0.06	0.06	ჭრის წესები	
95	თხმელა Alnus	0	8	0.02	0	0	0.02	0.02	ჭრის წესები	
96	თხმელა Alnus	0	10	0.04	0	0	0.04	0.04	ჭრის წესები	
97	თხმელა Alnus	0	10	0.04	0	0	0.04	0.04	ჭრის წესები	
98	თხმელა Alnus	0	10	0.04	0	0	0.04	0.04	ჭრის წესები	
99	თხმელა Alnus	0	12	0.06	0	0	0.06	0.06	ჭრის წესები	
100	თხმელა Alnus	0	10	0.04	0	0	0.04	0.04	ჭრის წესები	
101	თხმელა Alnus	0	18	0.17	0	0	0.17	0.17	ჭრის წესები	
102	თხმელა Alnus	0	16	0.12	0	0	0.12	0.12	ჭრის წესები	
103	თხმელა Alnus	0	14	0.09	0	0	0.09	0.09	ჭრის წესები	
104	არეი Betula	0	16	0.11	0.01	0	0.12	0.12	ჭრის წესები	
105	ტირიფი Salix	0	16	0.14	0.02	0	0.16	0.16	ჭრის წესები	
106	თხმელა Alnus	0	12	0.06	0	0	0.06	0.06	ჭრის წესები	
107	თხმელა Alnus	0	16	0.12	0	0	0.12	0.12	ჭრის წესები	
108	თხმელა Alnus	0	12	0.06	0	0	0.06	0.06	ჭრის წესები	
109	არეი Betula	0	14	0.08	0.01	0	0.09	0.09	ჭრის წესები	
110	თხმელა Alnus	0	14	0.09	0	0	0.09	0.09	ჭრის წესები	
111	თხმელა Alnus	0	14	0.09	0	0	0.09	0.09	ჭრის წესები	
112	თხმელა Alnus	0	10	0.04	0	0	0.04	0.04	ჭრის წესები	
113	თხმელა Alnus	0	12	0.06	0	0	0.06	0.06	ჭრის წესები	

114	თხმელა Alnus	0	12	0.06	0	0	0.06	0.06	ჭრის წესები	
115	თხმელა Alnus	0	12	0.06	0	0	0.06	0.06	ჭრის წესები	
116	თხმელა Alnus	0	12	0.06	0	0	0.06	0.06	ჭრის წესები	
117	თხმელა Alnus	0	12	0.06	0	0	0.06	0.06	ჭრის წესები	
118	თხმელა Alnus	0	10	0.04	0	0	0.04	0.04	ჭრის წესები	
119	თხმელა Alnus	0	12	0.06	0	0	0.06	0.06	ჭრის წესები	
120	თხმელა Alnus	0	12	0.06	0	0	0.06	0.06	ჭრის წესები	
121	თხმელა Alnus	0	14	0.09	0	0	0.09	0.09	ჭრის წესები	
122	თხმელა Alnus	0	12	0.06	0	0	0.06	0.06	ჭრის წესები	
123	თხმელა Alnus	0	16	0.12	0	0	0.12	0.12	ჭრის წესები	
124	თხმელა Alnus	0	8	0.02	0	0	0.02	0.02	ჭრის წესები	
125	თხმელა Alnus	0	12	0.06	0	0	0.06	0.06	ჭრის წესები	
126	თხმელა Alnus	0	8	0.02	0	0	0.02	0.02	ჭრის წესები	
127	თხმელა Alnus	0	8	0.02	0	0	0.02	0.02	ჭრის წესები	
128	თხმელა Alnus	0	8	0.02	0	0	0.02	0.02	ჭრის წესები	
129	თხმელა Alnus	0	8	0.02	0	0	0.02	0.02	ჭრის წესები	
130	თხმელა Alnus	0	8	0.02	0	0	0.02	0.02	ჭრის წესები	
131	თხმელა Alnus	0	10	0.04	0	0	0.04	0.04	ჭრის წესები	
132	თხმელა Alnus	0	10	0.04	0	0	0.04	0.04	ჭრის წესები	
133	თხმელა Alnus	0	10	0.04	0	0	0.04	0.04	ჭრის წესები	
134	თხმელა Alnus	0	12	0.06	0	0	0.06	0.06	ჭრის წესები	
135	თხმელა Alnus	0	10	0.04	0	0	0.04	0.04	ჭრის წესები	
136	თხმელა Alnus	0	10	0.04	0	0	0.04	0.04	ჭრის წესები	
137	თხმელა Alnus	0	12	0.06	0	0	0.06	0.06	ჭრის წესები	
138	თხმელა Alnus	0	12	0.06	0	0	0.06	0.06	ჭრის წესები	
139	თხმელა Alnus	0	8	0.02	0	0	0.02	0.02	ჭრის წესები	

140	თხმელა Alnus	0	12	0.06	0	0	0.06	0.06	ჭრის წესები	
141	ტირიფი Salix	0	10	0.04	0.01	0	0.05	0.05	ჭრის წესები	
142	ტირიფი Salix	0	10	0.04	0.01	0	0.05	0.05	ჭრის წესები	
143	ტირიფი Salix	0	10	0.04	0.01	0	0.05	0.05	ჭრის წესები	
144	ტირიფი Salix	0	10	0.04	0.01	0	0.05	0.05	ჭრის წესები	
145	ტირიფი Salix	0	14	0.11	0.01	0	0.12	0.12	ჭრის წესები	
146	ტირიფი Salix	0	12	0.07	0.01	0	0.08	0.08	ჭრის წესები	
147	ტირიფი Salix	0	12	0.07	0.01	0	0.08	0.08	ჭრის წესები	
148	ტირიფი Salix	0	14	0.11	0.01	0	0.12	0.12	ჭრის წესები	
149	ტირიფი Salix	0	14	0.11	0.01	0	0.12	0.12	ჭრის წესები	
150	თხმელა Alnus	0	10	0.04	0	0	0.04	0.04	ჭრის წესები	
151	თხმელა Alnus	0	10	0.04	0	0	0.04	0.04	ჭრის წესები	
152	თხმელა Alnus	0	8	0.02	0	0	0.02	0.02	ჭრის წესები	
153	თხმელა Alnus	0	10	0.04	0	0	0.04	0.04	ჭრის წესები	
154	თხმელა Alnus	0	12	0.06	0	0	0.06	0.06	ჭრის წესები	
155	თხმელა Alnus	0	12	0.06	0	0	0.06	0.06	ჭრის წესები	
156	თხმელა Alnus	0	10	0.04	0	0	0.04	0.04	ჭრის წესები	
157	თხმელა Alnus	0	10	0.04	0	0	0.04	0.04	ჭრის წესები	
158	თხმელა Alnus	0	12	0.06	0	0	0.06	0.06	ჭრის წესები	
159	თხმელა Alnus	0	10	0.04	0	0	0.04	0.04	ჭრის წესები	
160	თხმელა Alnus	0	10	0.04	0	0	0.04	0.04	ჭრის წესები	
161	თხმელა Alnus	0	12	0.06	0	0	0.06	0.06	ჭრის წესები	
162	თხმელა Alnus	0	12	0.06	0	0	0.06	0.06	ჭრის წესები	
163	თხმელა Alnus	0	12	0.06	0	0	0.06	0.06	ჭრის წესები	
164	თხმელა Alnus	0	24	0.31	0	0	0.31	0.31	ჭრის წესები	
165	თხმელა Alnus	0	16	0.12	0	0	0.12	0.12	ჭრის წესები	

166	წიფელი Fagus	0	10	0.04	0.01	0	0.05	0.05	ჭრის წესები	
167	წიფელი Fagus	0	8	0.03	0	0	0.03	0.03	ჭრის წესები	
168	მდგნალი Salix	0	10	0.04	0.01	0	0.05	0.05	ჭრის წესები	
169	თხმელა Alnus	0	10	0.04	0	0	0.04	0.04	ჭრის წესები	
170	ტირიფი Salix	0	10	0.04	0.01	0	0.05	0.05	ჭრის წესები	
171	თხმელა Alnus	0	10	0.04	0	0	0.04	0.04	ჭრის წესები	
172	ტირიფი Salix	0	12	0.07	0.01	0	0.08	0.08	ჭრის წესები	
173	თხმელა Alnus	0	12	0.06	0	0	0.06	0.06	ჭრის წესები	
174	თხმელა Alnus	0	16	0.12	0	0	0.12	0.12	ჭრის წესები	
175	თხმელა Alnus	0	12	0.06	0	0	0.06	0.06	ჭრის წესები	
176	თხმელა Alnus	0	12	0.06	0	0	0.06	0.06	ჭრის წესები	
177	თხმელა Alnus	0	12	0.06	0	0	0.06	0.06	ჭრის წესები	
178	თხმელა Alnus	0	12	0.06	0	0	0.06	0.06	ჭრის წესები	
179	თხმელა Alnus	0	12	0.06	0	0	0.06	0.06	ჭრის წესები	
180	თხმელა Alnus	0	18	0.17	0	0	0.17	0.17	ჭრის წესები	
181	თხმელა Alnus	0	16	0.12	0	0	0.12	0.12	ჭრის წესები	
182	თხმელა Alnus	0	14	0.09	0	0	0.09	0.09	ჭრის წესები	
183	თხმელა Alnus	0	16	0.12	0	0	0.12	0.12	ჭრის წესები	
184	თხმელა Alnus	0	14	0.09	0	0	0.09	0.09	ჭრის წესები	
185	თხმელა Alnus	0	10	0.04	0	0	0.04	0.04	ჭრის წესები	
186	თხმელა Alnus	0	16	0.12	0	0	0.12	0.12	ჭრის წესები	
187	თხმელა Alnus	0	12	0.06	0	0	0.06	0.06	ჭრის წესები	
188	თხმელა Alnus	0	18	0.17	0	0	0.17	0.17	ჭრის წესები	
189	თხმელა Alnus	0	10	0.04	0	0	0.04	0.04	ჭრის წესები	
190	თხმელა Alnus	0	12	0.06	0	0	0.06	0.06	ჭრის წესები	
191	თხმელა Alnus	0	10	0.04	0	0	0.04	0.04	ჭრის წესები	

192	ტირიფი Salix	0	12	0.07	0.01	0	0.08	0.08	ჭრის წესები	
193	თხმელა Alnus	0	12	0.06	0	0	0.06	0.06	ჭრის წესები	
194	თხმელა Alnus	0	10	0.04	0	0	0.04	0.04	ჭრის წესები	
195	თხმელა Alnus	0	10	0.04	0	0	0.04	0.04	ჭრის წესები	
196	თხმელა Alnus	0	10	0.04	0	0	0.04	0.04	ჭრის წესები	
197	თხმელა Alnus	0	12	0.06	0	0	0.06	0.06	ჭრის წესები	
198	ტირიფი Salix	0	12	0.07	0.01	0	0.08	0.08	ჭრის წესები	
199	თხმელა Alnus	0	12	0.06	0	0	0.06	0.06	ჭრის წესები	
200	ტირიფი Salix	0	16	0.14	0.02	0	0.16	0.16	ჭრის წესები	
201	თხმელა Alnus	0	10	0.04	0	0	0.04	0.04	ჭრის წესები	
202	თხმელა Alnus	0	12	0.06	0	0	0.06	0.06	ჭრის წესები	
203	თხმელა Alnus	0	12	0.06	0	0	0.06	0.06	ჭრის წესები	
204	თხმელა Alnus	0	12	0.06	0	0	0.06	0.06	ჭრის წესები	
205	თხმელა Alnus	0	10	0.04	0	0	0.04	0.04	ჭრის წესები	
206	ტირიფი Salix	0	14	0.11	0.01	0	0.12	0.12	ჭრის წესები	
207	თხმელა Alnus	0	16	0.12	0	0	0.12	0.12	ჭრის წესები	
208	თხმელა Alnus	0	16	0.12	0	0	0.12	0.12	ჭრის წესები	
209	თხმელა Alnus	0	12	0.06	0	0	0.06	0.06	ჭრის წესები	
210	ტირიფი Salix	0	14	0.11	0.01	0	0.12	0.12	ჭრის წესები	
211	ტირიფი Salix	0	10	0.04	0.01	0	0.05	0.05	ჭრის წესები	
212	თხმელა Alnus	0	12	0.06	0	0	0.06	0.06	ჭრის წესები	
213	თხმელა Alnus	0	12	0.06	0	0	0.06	0.06	ჭრის წესები	
214	თხმელა Alnus	0	14	0.09	0	0	0.09	0.09	ჭრის წესები	
215	თხმელა Alnus	0	12	0.06	0	0	0.06	0.06	ჭრის წესები	
216	თხმელა Alnus	0	12	0.06	0	0	0.06	0.06	ჭრის წესები	
217	თხმელა Alnus	0	12	0.06	0	0	0.06	0.06	ჭრის წესები	

218	თხმელა Alnus	0	14	0.09	0	0	0.09	0.09	ჭრის წესები	
219	თხმელა Alnus	0	12	0.06	0	0	0.06	0.06	ჭრის წესები	
220	თხმელა Alnus	0	14	0.09	0	0	0.09	0.09	ჭრის წესები	
221	მდგნალი Salix	0	8	0.02	0	0	0.02	0.02	ჭრის წესები	
222	მდგნალი Salix	0	12	0.06	0.01	0	0.07	0.07	ჭრის წესები	
223	მდგნალი Salix	0	12	0.06	0.01	0	0.07	0.07	ჭრის წესები	
224	თხმელა Alnus	0	14	0.09	0	0	0.09	0.09	ჭრის წესები	
225	თხმელა Alnus	0	12	0.06	0	0	0.06	0.06	ჭრის წესები	
226	თხმელა Alnus	0	16	0.12	0	0	0.12	0.12	ჭრის წესები	
227	თხმელა Alnus	0	14	0.09	0	0	0.09	0.09	ჭრის წესები	
228	თხმელა Alnus	0	22	0.26	0	0	0.26	0.26	ჭრის წესები	
229	თხმელა Alnus	0	10	0.04	0	0	0.04	0.04	ჭრის წესები	
230	თხმელა Alnus	0	12	0.06	0	0	0.06	0.06	ჭრის წესები	
231	მდგნალი Salix	0	18	0.17	0.02	0	0.19	0.19	ჭრის წესები	
232	თხმელა Alnus	0	12	0.06	0	0	0.06	0.06	ჭრის წესები	
233	თხმელა Alnus	0	12	0.06	0	0	0.06	0.06	ჭრის წესები	
234	თხმელა Alnus	0	12	0.06	0	0	0.06	0.06	ჭრის წესები	
235	თხმელა Alnus	0	12	0.06	0	0	0.06	0.06	ჭრის წესები	
236	თხმელა Alnus	0	14	0.09	0	0	0.09	0.09	ჭრის წესები	
237	თხმელა Alnus	0	10	0.04	0	0	0.04	0.04	ჭრის წესები	
238	თხმელა Alnus	0	14	0.09	0	0	0.09	0.09	ჭრის წესები	
239	თხმელა Alnus	0	14	0.09	0	0	0.09	0.09	ჭრის წესები	
240	თხმელა Alnus	0	12	0.06	0	0	0.06	0.06	ჭრის წესები	
241	თხმელა Alnus	0	10	0.04	0	0	0.04	0.04	ჭრის წესები	
242	ტირიფი Salix	0	14	0.11	0.01	0	0.12	0.12	ჭრის წესები	
243	თხმელა Alnus	0	10	0.04	0	0	0.04	0.04	ჭრის წესები	

244	თხმელა Alnus	0	10	0.04	0	0	0.04	0.04	ჭრის წესები	
245	თხმელა Alnus	0	12	0.06	0	0	0.06	0.06	ჭრის წესები	
246	თხმელა Alnus	0	12	0.06	0	0	0.06	0.06	ჭრის წესები	
247	ტირიფი Salix	0	8	0.02	0	0	0.02	0.02	ჭრის წესები	
248	ტირიფი Salix	0	20	0.25	0.03	0	0.28	0.28	ჭრის წესები	
249	თხმელა Alnus	0	12	0.06	0	0	0.06	0.06	ჭრის წესები	
250	თხმელა Alnus	0	12	0.06	0	0	0.06	0.06	ჭრის წესები	
251	ტირიფი Salix	0	26	0.46	0.05	0	0.51	0.51	ჭრის წესები	
252	თხმელა Alnus	0	12	0.06	0	0	0.06	0.06	ჭრის წესები	
253	არყი Betula	0	12	0.05	0.01	0	0.06	0.06	ჭრის წესები	
254	ტირიფი Salix	0	14	0.11	0.01	0	0.12	0.12	ჭრის წესები	
255	თხმელა Alnus	0	12	0.06	0	0	0.06	0.06	ჭრის წესები	
256	ტირიფი Salix	0	14	0.11	0.01	0	0.12	0.12	ჭრის წესები	
257	თხმელა Alnus	0	8	0.02	0	0	0.02	0.02	ჭრის წესები	
258	ტირიფი Salix	0	14	0.11	0.01	0	0.12	0.12	ჭრის წესები	
259	თხმელა Alnus	0	10	0.04	0	0	0.04	0.04	ჭრის წესები	
260	ტირიფი Salix	0	26	0.46	0.05	0	0.51	0.51	ჭრის წესები	
261	ტირიფი Salix	0	14	0.11	0.01	0	0.12	0.12	ჭრის წესები	
262	თხმელა Alnus	0	10	0.04	0	0	0.04	0.04	ჭრის წესები	
263	ტირიფი Salix	0	40	1.23	0.14	0	1.37	1.37	ჭრის წესები	
264	თხმელა Alnus	0	10	0.04	0	0	0.04	0.04	ჭრის წესები	
265	თხმელა Alnus	0	10	0.04	0	0	0.04	0.04	ჭრის წესები	
266	თხმელა Alnus	0	12	0.06	0	0	0.06	0.06	ჭრის წესები	
267	თხმელა Alnus	0	14	0.09	0	0	0.09	0.09	ჭრის წესები	
268	მდგნალი Salix	0	12	0.06	0.01	0	0.07	0.07	ჭრის წესები	
269	მდგნალი Salix	0	18	0.17	0.02	0	0.19	0.19	ჭრის წესები	

270	არეი Betula	0	16	0.11	0.01	0	0.12	0.12	ჭრის წესები	
271	თხმელა Alnus	0	10	0.04	0	0	0.04	0.04	ჭრის წესები	
272	თხმელა Alnus	0	10	0.04	0	0	0.04	0.04	ჭრის წესები	
273	ტირიფი Salix	0	10	0.04	0.01	0	0.05	0.05	ჭრის წესები	
274	თხმელა Alnus	0	12	0.06	0	0	0.06	0.06	ჭრის წესები	
275	თხმელა Alnus	0	12	0.06	0	0	0.06	0.06	ჭრის წესები	
276	თხმელა Alnus	0	14	0.09	0	0	0.09	0.09	ჭრის წესები	
277	ნაძვი Picea	0	22	0.23	0.01	0	0.24	0.24	ჭრის წესები	
278	თხმელა Alnus	0	14	0.09	0	0	0.09	0.09	ჭრის წესები	
279	თხმელა Alnus	0	8	0.02	0	0	0.02	0.02	ჭრის წესები	
280	თხმელა Alnus	0	10	0.04	0	0	0.04	0.04	ჭრის წესები	
281	თხმელა Alnus	0	14	0.09	0	0	0.09	0.09	ჭრის წესები	
282	თხმელა Alnus	0	16	0.12	0	0	0.12	0.12	ჭრის წესები	
283	თხმელა Alnus	0	10	0.04	0	0	0.04	0.04	ჭრის წესები	
284	თხმელა Alnus	0	10	0.04	0	0	0.04	0.04	ჭრის წესები	
285	თხმელა Alnus	0	16	0.12	0	0	0.12	0.12	ჭრის წესები	
286	თხმელა Alnus	0	20	0.21	0	0	0.21	0.21	ჭრის წესები	
287	თხმელა Alnus	0	28	0.43	0	0	0.43	0.43	ჭრის წესები	
288	თხმელა Alnus	0	12	0.06	0	0	0.06	0.06	ჭრის წესები	
289	თხმელა Alnus	0	12	0.06	0	0	0.06	0.06	ჭრის წესები	
290	თხმელა Alnus	0	26	0.37	0	0	0.37	0.37	ჭრის წესები	
291	ტირიფი Salix	0	16	0.14	0.02	0	0.16	0.16	ჭრის წესები	
292	ტირიფი Salix	0	12	0.07	0.01	0	0.08	0.08	ჭრის წესები	
293	თხმელა Alnus	0	10	0.04	0	0	0.04	0.04	ჭრის წესები	
294	თხმელა Alnus	0	10	0.04	0	0	0.04	0.04	ჭრის წესები	
295	თხმელა Alnus	0	10	0.04	0	0	0.04	0.04	ჭრის წესები	

296	თხმელა Alnus	0	10	0.04	0	0	0.04	0.04	ჭრის წესები	
297	თხმელა Alnus	0	14	0.09	0	0	0.09	0.09	ჭრის წესები	
298	თხმელა Alnus	0	16	0.12	0	0	0.12	0.12	ჭრის წესები	
299	თხმელა Alnus	0	18	0.17	0	0	0.17	0.17	ჭრის წესები	
300	თხმელა Alnus	0	26	0.37	0	0	0.37	0.37	ჭრის წესები	
301	თხმელა Alnus	0	14	0.09	0	0	0.09	0.09	ჭრის წესები	
302	თხმელა Alnus	0	12	0.06	0	0	0.06	0.06	ჭრის წესები	
303	თხმელა Alnus	0	14	0.09	0	0	0.09	0.09	ჭრის წესები	
304	თხმელა Alnus	0	12	0.06	0	0	0.06	0.06	ჭრის წესები	
305	თხმელა Alnus	0	10	0.04	0	0	0.04	0.04	ჭრის წესები	
306	თხმელა Alnus	0	8	0.02	0	0	0.02	0.02	ჭრის წესები	
307	თხმელა Alnus	0	16	0.12	0	0	0.12	0.12	ჭრის წესები	
308	თხმელა Alnus	0	12	0.06	0	0	0.06	0.06	ჭრის წესები	
309	თხმელა Alnus	0	10	0.04	0	0	0.04	0.04	ჭრის წესები	
310	ნეკერჩხალი Acer	0	48	1.6	0.18	0	1.78	1.78	ჭრის წესები	
311	თხმელა Alnus	0	12	0.06	0	0	0.06	0.06	ჭრის წესები	
312	თხმელა Alnus	0	10	0.04	0	0	0.04	0.04	ჭრის წესები	
313	თხმელა Alnus	0	12	0.06	0	0	0.06	0.06	ჭრის წესები	
314	თხმელა Alnus	0	12	0.06	0	0	0.06	0.06	ჭრის წესები	
315	თხმელა Alnus	0	8	0.02	0	0	0.02	0.02	ჭრის წესები	
316	თხმელა Alnus	0	12	0.06	0	0	0.06	0.06	ჭრის წესები	
317	ტირიფი Salix	0	12	0.07	0.01	0	0.08	0.08	ჭრის წესები	
318	თხმელა Alnus	0	12	0.06	0	0	0.06	0.06	ჭრის წესები	
319	თხმელა Alnus	0	10	0.04	0	0	0.04	0.04	ჭრის წესები	
320	თხმელა Alnus	0	20	0.21	0	0	0.21	0.21	ჭრის წესები	
321	თხმელა Alnus	0	12	0.06	0	0	0.06	0.06	ჭრის წესები	

322	ტირიფი Salix	0	20	0.25	0.03	0	0.28	0.28	ჭრის წესები	
323	ტირიფი Salix	0	16	0.14	0.02	0	0.16	0.16	ჭრის წესები	
324	თხმელა Alnus	0	8	0.02	0	0	0.02	0.02	ჭრის წესები	
325	თხმელა Alnus	0	10	0.04	0	0	0.04	0.04	ჭრის წესები	
326	თხმელა Alnus	0	16	0.12	0	0	0.12	0.12	ჭრის წესები	
327	თხმელა Alnus	0	16	0.12	0	0	0.12	0.12	ჭრის წესები	
328	იფანი Fraxinus	0	16	0.1	0.01	0	0.11	0.11	ჭრის წესები	
329	თხმელა Alnus	0	26	0.37	0	0	0.37	0.37	ჭრის წესები	
330	თხმელა Alnus	0	28	0.43	0	0	0.43	0.43	ჭრის წესები	
331	თხმელა Alnus	0	18	0.17	0	0	0.17	0.17	ჭრის წესები	
332	წიფელი Fagus	0	28	0.46	0.05	0	0.51	0.51	ჭრის წესები	
333	თხმელა Alnus	0	28	0.43	0	0	0.43	0.43	ჭრის წესები	
334	თხმელა Alnus	0	18	0.17	0	0	0.17	0.17	ჭრის წესები	
335	თხმელა Alnus	0	26	0.37	0	0	0.37	0.37	ჭრის წესები	
336	თხმელა Alnus	0	28	0.43	0	0	0.43	0.43	ჭრის წესები	
337	ნაძვი Picea	0	12	0.05	0	0	0.05	0.05	ჭრის წესები	
338	იფანი Fraxinus	0	32	0.51	0.06	0	0.57	0.57	ჭრის წესები	
339	იფანი Fraxinus	0	20	0.16	0.02	0	0.18	0.18	ჭრის წესები	
340	იფანი Fraxinus	0	16	0.1	0.01	0	0.11	0.11	ჭრის წესები	
341	თხმელა Alnus	0	12	0.06	0	0	0.06	0.06	ჭრის წესები	
342	თხმელა Alnus	0	22	0.26	0	0	0.26	0.26	ჭრის წესები	
343	თხმელა Alnus	0	28	0.43	0	0	0.43	0.43	ჭრის წესები	
344	თხმელა Alnus	0	14	0.09	0	0	0.09	0.09	ჭრის წესები	
345	თხმელა Alnus	0	22	0.26	0	0	0.26	0.26	ჭრის წესები	
346	თხმელა Alnus	0	32	0.57	0	0	0.57	0.57	ჭრის წესები	
347	თხმელა Alnus	0	16	0.12	0	0	0.12	0.12	ჭრის წესები	

348	თხმელა Alnus	0	22	0.26	0	0	0.26	0.26	ჭრის წესები	
349	თხმელა Alnus	0	10	0.04	0	0	0.04	0.04	ჭრის წესები	
350	თხმელა Alnus	0	10	0.04	0	0	0.04	0.04	ჭრის წესები	
351	თხმელა Alnus	0	28	0.43	0	0	0.43	0.43	ჭრის წესები	
352	თხმელა Alnus	0	14	0.09	0	0	0.09	0.09	ჭრის წესები	
353	თხმელა Alnus	0	16	0.12	0	0	0.12	0.12	ჭრის წესები	
354	თხმელა Alnus	0	20	0.21	0	0	0.21	0.21	ჭრის წესები	
355	თხმელა Alnus	0	18	0.17	0	0	0.17	0.17	ჭრის წესები	
356	თხმელა Alnus	0	14	0.09	0	0	0.09	0.09	ჭრის წესები	
357	თხმელა Alnus	0	32	0.57	0	0	0.57	0.57	ჭრის წესები	
358	თხმელა Alnus	0	16	0.12	0	0	0.12	0.12	ჭრის წესები	
359	თხმელა Alnus	0	24	0.31	0	0	0.31	0.31	ჭრის წესები	
360	თხმელა Alnus	0	14	0.09	0	0	0.09	0.09	ჭრის წესები	
361	თხმელა Alnus	0	12	0.06	0	0	0.06	0.06	ჭრის წესები	
362	თხმელა Alnus	0	12	0.06	0	0	0.06	0.06	ჭრის წესები	
363	თხმელა Alnus	0	12	0.06	0	0	0.06	0.06	ჭრის წესები	
364	თხმელა Alnus	0	14	0.09	0	0	0.09	0.09	ჭრის წესები	
365	თხმელა Alnus	0	14	0.09	0	0	0.09	0.09	ჭრის წესები	
366	თხმელა Alnus	0	10	0.04	0	0	0.04	0.04	ჭრის წესები	
367	თხმელა Alnus	0	12	0.06	0	0	0.06	0.06	ჭრის წესები	
368	თხმელა Alnus	0	12	0.06	0	0	0.06	0.06	ჭრის წესები	
369	თხმელა Alnus	0	12	0.06	0	0	0.06	0.06	ჭრის წესები	
370	თხმელა Alnus	0	10	0.04	0	0	0.04	0.04	ჭრის წესები	
371	თხმელა Alnus	0	10	0.04	0	0	0.04	0.04	ჭრის წესები	
372	თხმელა Alnus	0	12	0.06	0	0	0.06	0.06	ჭრის წესები	
373	რცხილა Carpinus	0	14	0.07	0.01	0	0.08	0.08	ჭრის წესები	

374	თხმელა Alnus	0	36	0.75	0	0	0.75	0.75	ჭრის წესები	
375	თხმელა Alnus	0	12	0.06	0	0	0.06	0.06	ჭრის წესები	
376	თხმელა Alnus	0	10	0.04	0	0	0.04	0.04	ჭრის წესები	
377	არყი Betula	0	18	0.15	0.02	0	0.17	0.17	ჭრის წესები	
378	არყი Betula	0	28	0.44	0.05	0	0.49	0.49	ჭრის წესები	
379	ტირიფი Salix	0	14	0.11	0.01	0	0.12	0.12	ჭრის წესები	
380	ტირიფი Salix	0	12	0.07	0.01	0	0.08	0.08	ჭრის წესები	
381	ტირიფი Salix	0	12	0.07	0.01	0	0.08	0.08	ჭრის წესები	
382	თხმელა Alnus	0	12	0.06	0	0	0.06	0.06	ჭრის წესები	
383	თხმელა Alnus	0	8	0.02	0	0	0.02	0.02	ჭრის წესები	
384	თხმელა Alnus	0	14	0.09	0	0	0.09	0.09	ჭრის წესები	
385	თხმელა Alnus	0	12	0.06	0	0	0.06	0.06	ჭრის წესები	
386	თხმელა Alnus	0	14	0.09	0	0	0.09	0.09	ჭრის წესები	
387	თხმელა Alnus	0	18	0.17	0	0	0.17	0.17	ჭრის წესები	
388	თხმელა Alnus	0	14	0.09	0	0	0.09	0.09	ჭრის წესები	
389	თხმელა Alnus	0	14	0.09	0	0	0.09	0.09	ჭრის წესები	
390	თხმელა Alnus	0	10	0.04	0	0	0.04	0.04	ჭრის წესები	
391	თხმელა Alnus	0	22	0.26	0	0	0.26	0.26	ჭრის წესები	
392	ნაძვი Picea	0	12	0.05	0	0	0.05	0.05	ჭრის წესები	
393	ნაძვი Picea	0	10	0.03	0	0	0.03	0.03	ჭრის წესები	
394	ნაძვი Picea	0	18	0.14	0.01	0	0.15	0.15	ჭრის წესები	
395	თხმელა Alnus	0	12	0.06	0	0	0.06	0.06	ჭრის წესები	
396	თხმელა Alnus	0	12	0.06	0	0	0.06	0.06	ჭრის წესები	
397	თხმელა Alnus	0	12	0.06	0	0	0.06	0.06	ჭრის წესები	
398	თხმელა Alnus	0	14	0.09	0	0	0.09	0.09	ჭრის წესები	
399	თხმელა Alnus	0	10	0.04	0	0	0.04	0.04	ჭრის წესები	

400	თხმელა Alnus	0	8	0.02	0	0	0.02	0.02	ჭრის წესები	
401	თხმელა Alnus	0	8	0.02	0	0	0.02	0.02	ჭრის წესები	
402	თხმელა Alnus	0	12	0.06	0	0	0.06	0.06	ჭრის წესები	
403	თხმელა Alnus	0	16	0.12	0	0	0.12	0.12	ჭრის წესები	
404	თხმელა Alnus	0	24	0.31	0	0	0.31	0.31	ჭრის წესები	
405	თხმელა Alnus	0	10	0.04	0	0	0.04	0.04	ჭრის წესები	
406	თხმელა Alnus	0	16	0.12	0	0	0.12	0.12	ჭრის წესები	
407	თხმელა Alnus	0	12	0.06	0	0	0.06	0.06	ჭრის წესები	
408	თხმელა Alnus	0	12	0.06	0	0	0.06	0.06	ჭრის წესები	
409	თხმელა Alnus	0	12	0.06	0	0	0.06	0.06	ჭრის წესები	
410	თხმელა Alnus	0	10	0.04	0	0	0.04	0.04	ჭრის წესები	
411	თხმელა Alnus	0	32	0.57	0	0	0.57	0.57	ჭრის წესები	
412	თხმელა Alnus	0	16	0.12	0	0	0.12	0.12	ჭრის წესები	
413	თხმელა Alnus	0	26	0.37	0	0	0.37	0.37	ჭრის წესები	
414	თხმელა Alnus	0	16	0.12	0	0	0.12	0.12	ჭრის წესები	
415	თხმელა Alnus	0	14	0.09	0	0	0.09	0.09	ჭრის წესები	
416	თხმელა Alnus	0	14	0.09	0	0	0.09	0.09	ჭრის წესები	
417	თხმელა Alnus	0	26	0.37	0	0	0.37	0.37	ჭრის წესები	
418	თხმელა Alnus	0	28	0.43	0	0	0.43	0.43	ჭრის წესები	
419	თხმელა Alnus	0	28	0.43	0	0	0.43	0.43	ჭრის წესები	
420	თხმელა Alnus	0	20	0.21	0	0	0.21	0.21	ჭრის წესები	
421	თხმელა Alnus	0	16	0.12	0	0	0.12	0.12	ჭრის წესები	
422	თხმელა Alnus	0	20	0.21	0	0	0.21	0.21	ჭრის წესები	
423	თხმელა Alnus	0	16	0.12	0	0	0.12	0.12	ჭრის წესები	
424	ტირიფი Salix	0	8	0.02	0	0	0.02	0.02	ჭრის წესები	
425	ტირიფი Salix	0	10	0.04	0.01	0	0.05	0.05	ჭრის წესები	

426	თხმელა Alnus	0	14	0.09	0	0	0.09	0.09	ჭრის წესები	
427	თხმელა Alnus	0	26	0.37	0	0	0.37	0.37	ჭრის წესები	
428	თხმელა Alnus	0	8	0.02	0	0	0.02	0.02	ჭრის წესები	
429	თხმელა Alnus	0	10	0.04	0	0	0.04	0.04	ჭრის წესები	
430	თხმელა Alnus	0	8	0.02	0	0	0.02	0.02	ჭრის წესები	
431	თხმელა Alnus	0	10	0.04	0	0	0.04	0.04	ჭრის წესები	
432	თხმელა Alnus	0	10	0.04	0	0	0.04	0.04	ჭრის წესები	
433	თხმელა Alnus	0	12	0.06	0	0	0.06	0.06	ჭრის წესები	
434	თხმელა Alnus	0	10	0.04	0	0	0.04	0.04	ჭრის წესები	
435	თხმელა Alnus	0	16	0.12	0	0	0.12	0.12	ჭრის წესები	
436	თხმელა Alnus	0	18	0.17	0	0	0.17	0.17	ჭრის წესები	
437	თხმელა Alnus	0	16	0.12	0	0	0.12	0.12	ჭრის წესები	
438	თხმელა Alnus	0	20	0.21	0	0	0.21	0.21	ჭრის წესები	
439	თხმელა Alnus	0	16	0.12	0	0	0.12	0.12	ჭრის წესები	
440	თხმელა Alnus	0	14	0.09	0	0	0.09	0.09	ჭრის წესები	
441	თხმელა Alnus	0	12	0.06	0	0	0.06	0.06	ჭრის წესები	
442	ტირიფი Salix	0	14	0.11	0.01	0	0.12	0.12	ჭრის წესები	
443	ტირიფი Salix	0	12	0.07	0.01	0	0.08	0.08	ჭრის წესები	
444	თხმელა Alnus	0	14	0.09	0	0	0.09	0.09	ჭრის წესები	
445	თხმელა Alnus	0	14	0.09	0	0	0.09	0.09	ჭრის წესები	
446	თხმელა Alnus	0	12	0.06	0	0	0.06	0.06	ჭრის წესები	
447	თხმელა Alnus	0	12	0.06	0	0	0.06	0.06	ჭრის წესები	
448	თხმელა Alnus	0	12	0.06	0	0	0.06	0.06	ჭრის წესები	
449	თხმელა Alnus	0	12	0.06	0	0	0.06	0.06	ჭრის წესები	
450	თხმელა Alnus	0	10	0.04	0	0	0.04	0.04	ჭრის წესები	
451	თხმელა Alnus	0	18	0.17	0	0	0.17	0.17	ჭრის წესები	

452	თხმელა Alnus	0	20	0.21	0	0	0.21	0.21	ჭრის წესები	
453	თხმელა Alnus	0	12	0.06	0	0	0.06	0.06	ჭრის წესები	
454	თხმელა Alnus	0	14	0.09	0	0	0.09	0.09	ჭრის წესები	
455	თხმელა Alnus	0	14	0.09	0	0	0.09	0.09	ჭრის წესები	
456	თხმელა Alnus	0	12	0.06	0	0	0.06	0.06	ჭრის წესები	
457	თხმელა Alnus	0	12	0.06	0	0	0.06	0.06	ჭრის წესები	
458	თხმელა Alnus	0	10	0.04	0	0	0.04	0.04	ჭრის წესები	
459	თხმელა Alnus	0	14	0.09	0	0	0.09	0.09	ჭრის წესები	
460	თხმელა Alnus	0	12	0.06	0	0	0.06	0.06	ჭრის წესები	
461	არყი Betula	0	16	0.11	0.01	0	0.12	0.12	ჭრის წესები	
462	თხმელა Alnus	0	8	0.02	0	0	0.02	0.02	ჭრის წესები	
463	თხმელა Alnus	0	8	0.02	0	0	0.02	0.02	ჭრის წესები	
464	თხმელა Alnus	0	24	0.31	0	0	0.31	0.31	ჭრის წესები	
465	თხმელა Alnus	0	10	0.04	0	0	0.04	0.04	ჭრის წესები	
466	თხმელა Alnus	0	18	0.17	0	0	0.17	0.17	ჭრის წესები	
467	თხმელა Alnus	0	22	0.26	0	0	0.26	0.26	ჭრის წესები	
468	თხმელა Alnus	0	12	0.06	0	0	0.06	0.06	ჭრის წესები	
469	თხმელა Alnus	0	14	0.09	0	0	0.09	0.09	ჭრის წესები	
470	თხმელა Alnus	0	12	0.06	0	0	0.06	0.06	ჭრის წესები	
471	არყი Betula	0	14	0.08	0.01	0	0.09	0.09	ჭრის წესები	
472	თხმელა Alnus	0	12	0.06	0	0	0.06	0.06	ჭრის წესები	
473	თხმელა Alnus	0	10	0.04	0	0	0.04	0.04	ჭრის წესები	
474	თხმელა Alnus	0	8	0.02	0	0	0.02	0.02	ჭრის წესები	
475	თხმელა Alnus	0	8	0.02	0	0	0.02	0.02	ჭრის წესები	
476	არყი Betula	0	10	0.03	0	0	0.03	0.03	ჭრის წესები	
477	თხმელა Alnus	0	12	0.06	0	0	0.06	0.06	ჭრის წესები	

478	თხმელა Alnus	0	14	0.09	0	0	0.09	0.09	ჭრის წესები	
479	თხმელა Alnus	0	10	0.04	0	0	0.04	0.04	ჭრის წესები	
480	თხმელა Alnus	0	12	0.06	0	0	0.06	0.06	ჭრის წესები	
481	თხმელა Alnus	0	14	0.09	0	0	0.09	0.09	ჭრის წესები	
482	თხმელა Alnus	0	16	0.12	0	0	0.12	0.12	ჭრის წესები	
483	თხმელა Alnus	0	10	0.04	0	0	0.04	0.04	ჭრის წესები	
484	თხმელა Alnus	0	12	0.06	0	0	0.06	0.06	ჭრის წესები	
485	იფანი Fraxinus	0	52	1.51	0.18	0	1.69	1.69	ჭრის წესები	
486	იფანი Fraxinus	0	14	0.07	0.01	0	0.08	0.08	ჭრის წესები	
487	თხმელა Alnus	0	12	0.06	0	0	0.06	0.06	ჭრის წესები	
488	თხმელა Alnus	0	16	0.12	0	0	0.12	0.12	ჭრის წესები	
489	თხმელა Alnus	0	14	0.09	0	0	0.09	0.09	ჭრის წესები	
490	არეი Betula	0	24	0.31	0.04	0	0.35	0.35	ჭრის წესები	
491	არეი Betula	0	18	0.15	0.02	0	0.17	0.17	ჭრის წესები	
492	თხმელა Alnus	0	14	0.09	0	0	0.09	0.09	ჭრის წესები	
493	არეი Betula	0	14	0.08	0.01	0	0.09	0.09	ჭრის წესები	
494	თხმელა Alnus	0	16	0.12	0	0	0.12	0.12	ჭრის წესები	
495	თხმელა Alnus	0	12	0.06	0	0	0.06	0.06	ჭრის წესები	
496	თხმელა Alnus	0	18	0.17	0	0	0.17	0.17	ჭრის წესები	
497	თხმელა Alnus	0	12	0.06	0	0	0.06	0.06	ჭრის წესები	
498	თხმელა Alnus	0	16	0.12	0	0	0.12	0.12	ჭრის წესები	
499	თხმელა Alnus	0	12	0.06	0	0	0.06	0.06	ჭრის წესები	
500	თხმელა Alnus	0	28	0.43	0	0	0.43	0.43	ჭრის წესები	
501	თხმელა Alnus	0	14	0.09	0	0	0.09	0.09	ჭრის წესები	
502	თხმელა Alnus	0	14	0.09	0	0	0.09	0.09	ჭრის წესები	
503	თხმელა Alnus	0	16	0.12	0	0	0.12	0.12	ჭრის წესები	

504	თხმელა Alnus	0	18	0.17	0	0	0.17	0.17	ჭრის წესები	
505	თხმელა Alnus	0	14	0.09	0	0	0.09	0.09	ჭრის წესები	
506	თხმელა Alnus	0	12	0.06	0	0	0.06	0.06	ჭრის წესები	
507	თხმელა Alnus	0	12	0.06	0	0	0.06	0.06	ჭრის წესები	
508	თხმელა Alnus	0	8	0.02	0	0	0.02	0.02	ჭრის წესები	
509	თხმელა Alnus	0	16	0.12	0	0	0.12	0.12	ჭრის წესები	
510	თხმელა Alnus	0	16	0.12	0	0	0.12	0.12	ჭრის წესები	
511	თხმელა Alnus	0	12	0.06	0	0	0.06	0.06	ჭრის წესები	
512	თხმელა Alnus	0	14	0.09	0	0	0.09	0.09	ჭრის წესები	
513	მდგნალი Salix	0	14	0.09	0.01	0	0.1	0.1	ჭრის წესები	
514	თხმელა Alnus	0	14	0.09	0	0	0.09	0.09	ჭრის წესები	
515	თხმელა Alnus	0	12	0.06	0	0	0.06	0.06	ჭრის წესები	
516	თხმელა Alnus	0	10	0.04	0	0	0.04	0.04	ჭრის წესები	
517	თხმელა Alnus	0	16	0.12	0	0	0.12	0.12	ჭრის წესები	
518	თხმელა Alnus	0	18	0.17	0	0	0.17	0.17	ჭრის წესები	
519	თხმელა Alnus	0	10	0.04	0	0	0.04	0.04	ჭრის წესები	
520	თხმელა Alnus	0	16	0.12	0	0	0.12	0.12	ჭრის წესები	
521	თხმელა Alnus	0	16	0.12	0	0	0.12	0.12	ჭრის წესები	
522	თხმელა Alnus	0	14	0.09	0	0	0.09	0.09	ჭრის წესები	
523	თხმელა Alnus	0	14	0.09	0	0	0.09	0.09	ჭრის წესები	
524	თხმელა Alnus	0	12	0.06	0	0	0.06	0.06	ჭრის წესები	
525	თხმელა Alnus	0	12	0.06	0	0	0.06	0.06	ჭრის წესები	
526	თხმელა Alnus	0	12	0.06	0	0	0.06	0.06	ჭრის წესები	
527	მდგნალი Salix	0	10	0.04	0.01	0	0.05	0.05	ჭრის წესები	
528	მდგნალი Salix	0	12	0.06	0.01	0	0.07	0.07	ჭრის წესები	
529	მდგნალი Salix	0	8	0.02	0	0	0.02	0.02	ჭრის წესები	

530	თხმელა Alnus	0	14	0.09	0	0	0.09	0.09	ჭრის წესები	
531	თხმელა Alnus	0	14	0.09	0	0	0.09	0.09	ჭრის წესები	
532	თხმელა Alnus	0	12	0.06	0	0	0.06	0.06	ჭრის წესები	
533	თხმელა Alnus	0	8	0.02	0	0	0.02	0.02	ჭრის წესები	
534	თხმელა Alnus	0	10	0.04	0	0	0.04	0.04	ჭრის წესები	
535	თხმელა Alnus	0	12	0.06	0	0	0.06	0.06	ჭრის წესები	
536	თხმელა Alnus	0	14	0.09	0	0	0.09	0.09	ჭრის წესები	
537	თხმელა Alnus	0	12	0.06	0	0	0.06	0.06	ჭრის წესები	
538	თხმელა Alnus	0	14	0.09	0	0	0.09	0.09	ჭრის წესები	
539	თხმელა Alnus	0	14	0.09	0	0	0.09	0.09	ჭრის წესები	
540	თხმელა Alnus	0	24	0.31	0	0	0.31	0.31	ჭრის წესები	
541	თხმელა Alnus	0	32	0.57	0	0	0.57	0.57	ჭრის წესები	
542	თხმელა Alnus	0	8	0.02	0	0	0.02	0.02	ჭრის წესები	
543	თხმელა Alnus	0	10	0.04	0	0	0.04	0.04	ჭრის წესები	
544	თხმელა Alnus	0	10	0.04	0	0	0.04	0.04	ჭრის წესები	
545	თხმელა Alnus	0	12	0.06	0	0	0.06	0.06	ჭრის წესები	
546	თხმელა Alnus	0	10	0.04	0	0	0.04	0.04	ჭრის წესები	
547	თხმელა Alnus	0	12	0.06	0	0	0.06	0.06	ჭრის წესები	
548	თხმელა Alnus	0	10	0.04	0	0	0.04	0.04	ჭრის წესები	
549	თხმელა Alnus	0	10	0.04	0	0	0.04	0.04	ჭრის წესები	
550	თხმელა Alnus	0	8	0.02	0	0	0.02	0.02	ჭრის წესები	
551	თხმელა Alnus	0	8	0.02	0	0	0.02	0.02	ჭრის წესები	
552	თხმელა Alnus	0	8	0.02	0	0	0.02	0.02	ჭრის წესები	
553	თხმელა Alnus	0	12	0.06	0	0	0.06	0.06	ჭრის წესები	
554	თხმელა Alnus	0	10	0.04	0	0	0.04	0.04	ჭრის წესები	
555	ტირიფი Salix	0	32	0.73	0.08	0	0.81	0.81	ჭრის წესები	

556	თხმელა Alnus	0	16	0.12	0	0	0.12	0.12	ჭრის წესები	
557	თხმელა Alnus	0	16	0.12	0	0	0.12	0.12	ჭრის წესები	
558	თხმელა Alnus	0	14	0.09	0	0	0.09	0.09	ჭრის წესები	
559	თხმელა Alnus	0	10	0.04	0	0	0.04	0.04	ჭრის წესები	
560	ტირიფი Salix	0	52	2.31	0.26	0	2.57	2.57	ჭრის წესები	
561	თხმელა Alnus	0	16	0.12	0	0	0.12	0.12	ჭრის წესები	
562	თხმელა Alnus	0	12	0.06	0	0	0.06	0.06	ჭრის წესები	
563	თხმელა Alnus	0	12	0.06	0	0	0.06	0.06	ჭრის წესები	
564	თხმელა Alnus	0	12	0.06	0	0	0.06	0.06	ჭრის წესები	
565	თხმელა Alnus	0	26	0.37	0	0	0.37	0.37	ჭრის წესები	
566	თხმელა Alnus	0	14	0.09	0	0	0.09	0.09	ჭრის წესები	
567	თხმელა Alnus	0	18	0.17	0	0	0.17	0.17	ჭრის წესები	
568	თხმელა Alnus	0	16	0.12	0	0	0.12	0.12	ჭრის წესები	
569	თხმელა Alnus	0	16	0.12	0	0	0.12	0.12	ჭრის წესები	
570	თხმელა Alnus	0	8	0.02	0	0	0.02	0.02	ჭრის წესები	
571	თხმელა Alnus	0	12	0.06	0	0	0.06	0.06	ჭრის წესები	
572	თხმელა Alnus	0	24	0.31	0	0	0.31	0.31	ჭრის წესები	
573	თხმელა Alnus	0	10	0.04	0	0	0.04	0.04	ჭრის წესები	
574	თხმელა Alnus	0	8	0.02	0	0	0.02	0.02	ჭრის წესები	
575	თხმელა Alnus	0	12	0.06	0	0	0.06	0.06	ჭრის წესები	
576	თხმელა Alnus	0	10	0.04	0	0	0.04	0.04	ჭრის წესები	
577	თხმელა Alnus	0	12	0.06	0	0	0.06	0.06	ჭრის წესები	
578	თხმელა Alnus	0	16	0.12	0	0	0.12	0.12	ჭრის წესები	
579	თხმელა Alnus	0	14	0.09	0	0	0.09	0.09	ჭრის წესები	
580	თხმელა Alnus	0	14	0.09	0	0	0.09	0.09	ჭრის წესები	
581	თხმელა Alnus	0	14	0.09	0	0	0.09	0.09	ჭრის წესები	

582	თხმელა Alnus	0	12	0.06	0	0	0.06	0.06	ჭრის წესები	
583	ტირიფი Salix	0	14	0.11	0.01	0	0.12	0.12	ჭრის წესები	
584	თხმელა Alnus	0	8	0.02	0	0	0.02	0.02	ჭრის წესები	
585	თხმელა Alnus	0	12	0.06	0	0	0.06	0.06	ჭრის წესები	
586	თხმელა Alnus	0	14	0.09	0	0	0.09	0.09	ჭრის წესები	
587	თხმელა Alnus	0	12	0.06	0	0	0.06	0.06	ჭრის წესები	
588	თხმელა Alnus	0	8	0.02	0	0	0.02	0.02	ჭრის წესები	
589	თხმელა Alnus	0	10	0.04	0	0	0.04	0.04	ჭრის წესები	
590	თხმელა Alnus	0	12	0.06	0	0	0.06	0.06	ჭრის წესები	
591	თხმელა Alnus	0	12	0.06	0	0	0.06	0.06	ჭრის წესები	
592	თხმელა Alnus	0	16	0.12	0	0	0.12	0.12	ჭრის წესები	
593	თხმელა Alnus	0	10	0.04	0	0	0.04	0.04	ჭრის წესები	
594	თხმელა Alnus	0	18	0.17	0	0	0.17	0.17	ჭრის წესები	
595	თხმელა Alnus	0	10	0.04	0	0	0.04	0.04	ჭრის წესები	
596	თხმელა Alnus	0	26	0.37	0	0	0.37	0.37	ჭრის წესები	
597	თხმელა Alnus	0	14	0.09	0	0	0.09	0.09	ჭრის წესები	
598	თხმელა Alnus	0	14	0.09	0	0	0.09	0.09	ჭრის წესები	
599	თხმელა Alnus	0	14	0.09	0	0	0.09	0.09	ჭრის წესები	
600	თხმელა Alnus	0	10	0.04	0	0	0.04	0.04	ჭრის წესები	
601	თხმელა Alnus	0	10	0.04	0	0	0.04	0.04	ჭრის წესები	
602	თხმელა Alnus	0	8	0.02	0	0	0.02	0.02	ჭრის წესები	
603	თხმელა Alnus	0	10	0.04	0	0	0.04	0.04	ჭრის წესები	
604	თხმელა Alnus	0	12	0.06	0	0	0.06	0.06	ჭრის წესები	
605	თხმელა Alnus	0	12	0.06	0	0	0.06	0.06	ჭრის წესები	
606	თხმელა Alnus	0	10	0.04	0	0	0.04	0.04	ჭრის წესები	
607	თხმელა Alnus	0	16	0.12	0	0	0.12	0.12	ჭრის წესები	

608	თხმელა Alnus	0	14	0.09	0	0	0.09	0.09	ჭრის წესები	
609	თხმელა Alnus	0	16	0.12	0	0	0.12	0.12	ჭრის წესები	
610	თხმელა Alnus	0	12	0.06	0	0	0.06	0.06	ჭრის წესები	
611	თხმელა Alnus	0	16	0.12	0	0	0.12	0.12	ჭრის წესები	
612	თხმელა Alnus	0	18	0.17	0	0	0.17	0.17	ჭრის წესები	
613	თხმელა Alnus	0	16	0.12	0	0	0.12	0.12	ჭრის წესები	
614	თხმელა Alnus	0	12	0.06	0	0	0.06	0.06	ჭრის წესები	
615	თხმელა Alnus	0	10	0.04	0	0	0.04	0.04	ჭრის წესები	
616	თხმელა Alnus	0	10	0.04	0	0	0.04	0.04	ჭრის წესები	
617	თხმელა Alnus	0	8	0.02	0	0	0.02	0.02	ჭრის წესები	
618	ტირიფი Salix	0	26	0.46	0.05	0	0.51	0.51	ჭრის წესები	
619	არყი Betula	0	12	0.05	0.01	0	0.06	0.06	ჭრის წესები	
620	თხმელა Alnus	0	14	0.09	0	0	0.09	0.09	ჭრის წესები	
621	არყი Betula	0	10	0.03	0	0	0.03	0.03	ჭრის წესები	
622	თხმელა Alnus	0	8	0.02	0	0	0.02	0.02	ჭრის წესები	
623	თხმელა Alnus	0	8	0.02	0	0	0.02	0.02	ჭრის წესები	
624	თხმელა Alnus	0	12	0.06	0	0	0.06	0.06	ჭრის წესები	
625	თხმელა Alnus	0	10	0.04	0	0	0.04	0.04	ჭრის წესები	
626	თხმელა Alnus	0	10	0.04	0	0	0.04	0.04	ჭრის წესები	
627	თხმელა Alnus	0	14	0.09	0	0	0.09	0.09	ჭრის წესები	
628	თხმელა Alnus	0	8	0.02	0	0	0.02	0.02	ჭრის წესები	
629	თხმელა Alnus	0	8	0.02	0	0	0.02	0.02	ჭრის წესები	
630	თხმელა Alnus	0	8	0.02	0	0	0.02	0.02	ჭრის წესები	
631	თხმელა Alnus	0	12	0.06	0	0	0.06	0.06	ჭრის წესები	
632	თხმელა Alnus	0	10	0.04	0	0	0.04	0.04	ჭრის წესები	
633	თხმელა Alnus	0	8	0.02	0	0	0.02	0.02	ჭრის წესები	

634	თხმელა Alnus	0	8	0.02	0	0	0.02	0.02	ჭრის წესები	
635	თხმელა Alnus	0	8	0.02	0	0	0.02	0.02	ჭრის წესები	
636	თხმელა Alnus	0	10	0.04	0	0	0.04	0.04	ჭრის წესები	
637	თხმელა Alnus	0	12	0.06	0	0	0.06	0.06	ჭრის წესები	
638	თხმელა Alnus	0	12	0.06	0	0	0.06	0.06	ჭრის წესები	
639	თხმელა Alnus	0	8	0.02	0	0	0.02	0.02	ჭრის წესები	
640	თხმელა Alnus	0	10	0.04	0	0	0.04	0.04	ჭრის წესები	
641	თხმელა Alnus	0	8	0.02	0	0	0.02	0.02	ჭრის წესები	
642	თხმელა Alnus	0	10	0.04	0	0	0.04	0.04	ჭრის წესები	
643	თხმელა Alnus	0	12	0.06	0	0	0.06	0.06	ჭრის წესები	
644	თხმელა Alnus	0	10	0.04	0	0	0.04	0.04	ჭრის წესები	
645	თხმელა Alnus	0	12	0.06	0	0	0.06	0.06	ჭრის წესები	
646	თხმელა Alnus	0	10	0.04	0	0	0.04	0.04	ჭრის წესები	
647	თხმელა Alnus	0	10	0.04	0	0	0.04	0.04	ჭრის წესები	
648	თხმელა Alnus	0	12	0.06	0	0	0.06	0.06	ჭრის წესები	
649	თხმელა Alnus	0	14	0.09	0	0	0.09	0.09	ჭრის წესები	
650	თხმელა Alnus	0	12	0.06	0	0	0.06	0.06	ჭრის წესები	
651	თხმელა Alnus	0	10	0.04	0	0	0.04	0.04	ჭრის წესები	
652	თხმელა Alnus	0	12	0.06	0	0	0.06	0.06	ჭრის წესები	
653	თხმელა Alnus	0	14	0.09	0	0	0.09	0.09	ჭრის წესები	
654	თხმელა Alnus	0	14	0.09	0	0	0.09	0.09	ჭრის წესები	
655	თხმელა Alnus	0	8	0.02	0	0	0.02	0.02	ჭრის წესები	
656	თხმელა Alnus	0	14	0.09	0	0	0.09	0.09	ჭრის წესები	
657	ტირიგი Salix	0	16	0.14	0.02	0	0.16	0.16	ჭრის წესები	
658	თხმელა Alnus	0	12	0.06	0	0	0.06	0.06	ჭრის წესები	
659	თხმელა Alnus	0	8	0.02	0	0	0.02	0.02	ჭრის წესები	

660	ტირიფი Salix	0	18	0.19	0.02	0	0.21	0.21	ჭრის წესები	
661	თხმელა Alnus	0	10	0.04	0	0	0.04	0.04	ჭრის წესები	
662	თხმელა Alnus	0	10	0.04	0	0	0.04	0.04	ჭრის წესები	
663	ტირიფი Salix	0	18	0.19	0.02	0	0.21	0.21	ჭრის წესები	
664	თხმელა Alnus	0	10	0.04	0	0	0.04	0.04	ჭრის წესები	
665	თხმელა Alnus	0	10	0.04	0	0	0.04	0.04	ჭრის წესები	
666	თხმელა Alnus	0	8	0.02	0	0	0.02	0.02	ჭრის წესები	
667	თხმელა Alnus	0	10	0.04	0	0	0.04	0.04	ჭრის წესები	
668	თხმელა Alnus	0	12	0.06	0	0	0.06	0.06	ჭრის წესები	
669	თხმელა Alnus	0	14	0.09	0	0	0.09	0.09	ჭრის წესები	
670	თხმელა Alnus	0	10	0.04	0	0	0.04	0.04	ჭრის წესები	
671	თხმელა Alnus	0	12	0.06	0	0	0.06	0.06	ჭრის წესები	
672	თხმელა Alnus	0	8	0.02	0	0	0.02	0.02	ჭრის წესები	
673	თხმელა Alnus	0	10	0.04	0	0	0.04	0.04	ჭრის წესები	
674	თხმელა Alnus	0	12	0.06	0	0	0.06	0.06	ჭრის წესები	
675	თხმელა Alnus	0	22	0.26	0	0	0.26	0.26	ჭრის წესები	
676	თხმელა Alnus	0	10	0.04	0	0	0.04	0.04	ჭრის წესები	
677	თხმელა Alnus	0	12	0.06	0	0	0.06	0.06	ჭრის წესები	
678	თხმელა Alnus	0	12	0.06	0	0	0.06	0.06	ჭრის წესები	
679	თხმელა Alnus	0	12	0.06	0	0	0.06	0.06	ჭრის წესები	
680	თხმელა Alnus	0	10	0.04	0	0	0.04	0.04	ჭრის წესები	
681	თხმელა Alnus	0	12	0.06	0	0	0.06	0.06	ჭრის წესები	
682	თხმელა Alnus	0	12	0.06	0	0	0.06	0.06	ჭრის წესები	
683	თხმელა Alnus	0	10	0.04	0	0	0.04	0.04	ჭრის წესები	
684	თხმელა Alnus	0	8	0.02	0	0	0.02	0.02	ჭრის წესები	
685	თხმელა Alnus	0	10	0.04	0	0	0.04	0.04	ჭრის წესები	

686	თხმელა Alnus	0	8	0.02	0	0	0.02	0.02	ჭრის წესები	
687	თხმელა Alnus	0	12	0.06	0	0	0.06	0.06	ჭრის წესები	
688	თხმელა Alnus	0	12	0.06	0	0	0.06	0.06	ჭრის წესები	
689	თხმელა Alnus	0	10	0.04	0	0	0.04	0.04	ჭრის წესები	
690	ტირიგი Salix	0	12	0.07	0.01	0	0.08	0.08	ჭრის წესები	
691	თხმელა Alnus	0	10	0.04	0	0	0.04	0.04	ჭრის წესები	
692	ტირიგი Salix	0	10	0.04	0.01	0	0.05	0.05	ჭრის წესები	
693	თხმელა Alnus	0	12	0.06	0	0	0.06	0.06	ჭრის წესები	
694	ტირიგი Salix	0	12	0.07	0.01	0	0.08	0.08	ჭრის წესები	
695	თხმელა Alnus	0	12	0.06	0	0	0.06	0.06	ჭრის წესები	
696	თხმელა Alnus	0	14	0.09	0	0	0.09	0.09	ჭრის წესები	
697	თხმელა Alnus	0	16	0.12	0	0	0.12	0.12	ჭრის წესები	
სულ მოცულობა:				70.07	2.21	0	72.28	72.28		
მათ შორის-										
თხმელა Alnus				51.35	0	0	51.35	51.35		
ტირიგი Salix				11	1.33	0	12.33	12.33		
არყი Betula				1.78	0.21	0	1.99	1.99		
წიფელი Fagus				0.53	0.06	0	0.59	0.59		
მდგნალი Salix				0.79	0.11	0	0.9	0.9		
ნაძვი Picea				0.5	0.02	0	0.52	0.52		
ნეკერჩხალი Acer				1.6	0.18	0	1.78	1.78		
იფანი Fraxinus				2.45	0.29	0	2.74	2.74		
რცხილა Carpinus				0.07	0.01	0	0.08	0.08		

შენიშვნა: შეშა ვარჯიდან იანგარიშება ფოთლოვნებისათვის ხის ღეროს მოცულობის (ქერქით) 10%, ხოლო წიწვოვნებისათვის ხის ღეროს მოცულობის (ქერქით) 5%, გარდა თხმელის, აკაციისა და წყავის ჯიშის ხეებისა. აღრიცხვის უწყისის ბოლო გრაფაში აისახება ცხრილში მითითებული რეკვიზიტების საერთო ჯამი. აღრიცხვის უწყისის განუყოფელ ნაწილს წარმოადგენს შესაბამისი ფართობის საკადასტრო აზომვითი ნახაზი (აღრიცხვა ხორციელდება თვითეული საკადასტრო აზომვითი ნახაზის მიხედვით)

მომნიშნავი: მეზვრიშვილი, ვანიშვილი

უწყისის შედგენის თარიღი: 5/16/2022

აღრიცხვის მეთოდი: საქართველოს მთავრობის დადგენილება №221 დანართი -1 შესაბამისად.

ტყეკავის პასპორტი

1. ტყითსარგებლობის საფუძველი

2. ტყითმოსარგებლე "ჰაიდრო ინვესტ ჯი ეი"

3. ს/კ ან პ/ნ 01001007159

4. ტყითმოსარგებლის მისამართი თამარაშვილის ქუჩა 6, ბინა 6

5. მართვის ორგანო სსიპ ეროვნული სატყეო სააგენტო

6. სატყეო უბანი ლენტეხი

7. სატყეო ლაშხეთი 8. კვარტალი 71 9. ლიტერი 15,18 ყოფ. საკ. ტყე 10. ტყ/ფართობი 11651 კვმ

11. ტყეკავის მონიშვნის დაწევა 08.05.2022 დამთავრება 08.05.2022

12. ჭრის სახე მთავარი სარგებლობა (პირწმინდა)

13. ტყეკავი მონიშნა მეზურიშვილი, ვანიშვილი

14. ს/კ ან პ/ნ 01025022037

15. ხეთა რაოდენობა 697 19. მოზარდ-აღმონაცენი არ არის უზრუნველყოფილი 16. ჭრის პროცენტი 100

20. ს.ზ.დ 1600 21. დაქანება 10 22. ექსპოზიცია ს.ა

17. სიხშირე 0.5 18. ხნოვანება 25 23. კოორდინატები 350077/4742488;350784/4742241

26. შემადგენლობა

ერთეული	ჯიში	თანრიგი
62	ტრფ	III
594	თხმ	IV
1	ნკ	III
5	ნმ	VI
3	წფ	V
14	არყ	V
11	მდგ	IV
1	რც	V
6	იფ	III

N	ჯიში	დიაგნოტიკი (სმ)	ხის ხარისხის მიხედვით									შენიშვნა
			I ხარისხი				II ხარისხი				გასაცემი მერქანი სულ მ3	
			ხეთა რაოდენობა	ლიკვიდური მერქანი მ3	შეშა ვარჯიდან მ3	გასაცემი მერქანი მ3	ხეთა რაოდენობა	ლიკვიდური მერქანი მ3	შეშა ვარჯიდან მ3	გასაცემი მერქანი მ3		
1	2	3	4	5	6	7	8	9	10	11	12	13
1	ნაძვი Picea	12	0	0	0	0	3	0.13	0	0.13	0.13	
	ნაძვი Picea	20	0	0	0	0	1	0.14	0.01	0.15	0.15	
	ნაძვი Picea	24	0	0	0	0	1	0.23	0.01	0.24	0.24	
	სულ		0	0	0	0	5	0.5	0.02	0.52	0.52	
2	წიფელი Fagus	8	0	0	0	0	1	0.03	0	0.03	0.03	
	წიფელი Fagus	12	0	0	0	0	1	0.04	0.01	0.05	0.05	
	წიფელი Fagus	28	0	0	0	0	1	0.46	0.05	0.51	0.51	

2	სულ		0	0	0	0	3	0.53	0.06	0.59	0.59	
3	რცხილა Carpinus	16	0	0	0	0	1	0.07	0.01	0.08	0.08	
	სულ		0	0	0	0	1	0.07	0.01	0.08	0.08	
4	ივანი Fraxinus	16	0	0	0	0	3	0.27	0.03	0.3	0.3	
	ივანი Fraxinus	20	0	0	0	0	1	0.16	0.02	0.18	0.18	
	ივანი Fraxinus	32	0	0	0	0	1	0.51	0.06	0.57	0.57	
	ივანი Fraxinus	52	0	0	0	0	1	1.51	0.18	1.69	1.69	
	სულ		0	0	0	0	6	2.45	0.29	2.74	2.74	
5	ნეკერჩხა ლი Acer	48	0	0	0	0	1	1.6	0.18	1.78	1.78	
	სულ		0	0	0	0	1	1.6	0.18	1.78	1.78	
6	არეი Betula	12	0	0	0	0	4	0.16	0.02	0.18	0.18	
	არეი Betula	16	0	0	0	0	6	0.57	0.06	0.63	0.63	
	არეი Betula	20	0	0	0	0	2	0.3	0.04	0.34	0.34	
	არეი Betula	24	0	0	0	0	1	0.31	0.04	0.35	0.35	
	არეი Betula	28	0	0	0	0	1	0.44	0.05	0.49	0.49	
	სულ		0	0	0	0	14	1.78	0.21	1.99	1.99	
7	თხმელა Alnus	8	0	0	0	0	60	1.2	0	1.2	1.2	
	თხმელა Alnus	12	0	0	0	0	323	16.64	0	16.64	16.64	
	თხმელა Alnus	16	0	0	0	0	151	15.24	0	15.24	15.24	
	თხმელა Alnus	20	0	0	0	0	24	4.36	0	4.36	4.36	
	თხმელა Alnus	24	0	0	0	0	13	3.68	0	3.68	3.68	
	თხმელა Alnus	28	0	0	0	0	18	7.2	0	7.2	7.2	
	თხმელა Alnus	32	0	0	0	0	4	2.28	0	2.28	2.28	
	თხმელა Alnus	36	0	0	0	0	1	0.75	0	0.75	0.75	
	სულ		0	0	0	0	594	51.35	0	51.35	51.35	
8	მდგნალი Salix	8	0	0	0	0	2	0.04	0	0.04	0.04	
	მდგნალი Salix	12	0	0	0	0	6	0.32	0.06	0.38	0.38	
	მდგნალი Salix	16	0	0	0	0	1	0.09	0.01	0.1	0.1	

8	მდგნალი Salix	20	0	0	0	0	2	0.34	0.04	0.38	0.38	
	სულ		0	0	0	0	11	0.79	0.11	0.9	0.9	
9	ტირიფი Salix	8	0	0	0	0	2	0.04	0	0.04	0.04	
	ტირიფი Salix	12	0	0	0	0	28	1.63	0.28	1.91	1.91	
	ტირიფი Salix	16	0	0	0	0	21	2.55	0.29	2.84	2.84	
	ტირიფი Salix	20	0	0	0	0	5	1.13	0.13	1.26	1.26	
	ტირიფი Salix	28	0	0	0	0	3	1.38	0.15	1.53	1.53	
	ტირიფი Salix	32	0	0	0	0	1	0.73	0.08	0.81	0.81	
	ტირიფი Salix	40	0	0	0	0	1	1.23	0.14	1.37	1.37	
	ტირიფი Salix	52	0	0	0	0	1	2.31	0.26	2.57	2.57	
	სულ		0	0	0	0	62	11	1.33	12.33	12.33	
	სულ		0	0	0	0	697	70.07	2.21	72.28	72.28	

შენიშვნა: შეშა ვარჯიდან იანგარიშება ფოთლოვნებისათვის ხის ღეროს მოცულობის (ქერქით) 10%, ხოლო წიწვოვნებისათვის ხის ღეროს მოცულობის (ქერქით) 5%, გარდა თხმელის, აკაციისა და წყავის ჯიშის ხეებისა. აღრიცხვის უწყისის ბოლო გრაფაში აისახება ცხრილში მითითებული რეკვიზიტების საერთო ჯამი. აღრიცხვის უწყისის განუყოფელ ნაწილს წარმოადგენს შესაბამისი ფართობის საკადასტრო აზომვითი ნახაზი (აღრიცხვა ხორციელდება თვითებული საკადასტრო აზომვითი ნახაზის მიხედვით)
მომნიშნავი: მეზვრიშვილი, ვანიშვილი
უწყისის შედგენის თარიღი: 5/16/2022
აღრიცხვის მეთოდი: საქართველოს მთავრობის დადგენილება №221 დანართი -1 შესაბამისად.

მართვის ორგანო —სსიპ ეროვნული სატყეო სააგენტო
 სატყეო უბანი ლენტეხის სატყეო ლაშხეთის
 კვარტალი 71 ლიტერი 15,17,19,20,21,22
 ლიტერის ფარგლებში არანაკლებ ორი GPS-ს კოორდინატი:
 X 350825 Y 4742219 X 352195 Y 4741781

ჭრის სახე პირწმინდა
 სატაქსაციო ლიტერ(ებ)ის მონაცემები :
 ტყეთმომწეობით:

შემადგენლობა _ლიტ 15 7წფ35კ+თხმ;17 10წფ;19 10წფ;20 10წფ;21 10წფ;22 მდ. კალაპოტი
 ექსპოზიცია _ს_ს_სდ_ს_სდ_____ დაქანება_35_35_35_25_25_____

ფაქტობრივი:

შემადგენლობა __5თხმ1წფ15კ1თლ1ტრფ1იფ__ ექსპოზიცია __ს დაქანება_10°

ფართობი, ჰა	პროგნოზული მარაგი, მ³		სიხშირე		ხნოვანება	
ტყეთმომწეობით	ტყეთმომწეობით	ფაქტობრივი	ტყეთმომწეობით	ფაქტობრივი	ტყეთმომწეობით	ფაქტობრივი
1	2	3	4	5	6	7
ლიტ 15-133ა	2990	236,62	0,5	0,5	100	25
ლიტ 17-7,33ა	1679		0,4		170	
ლიტ 19-3,23ა	704		0,4		150	
ლიტ 20-9,53ა	665		0,2		130	
ლიტ 21-3,03ა	540		0,5		190	
ლიტ 22-5,03ა	-		-		-	

აღმონაცენ – მოზარდის რაოდენობა :

ტყეთმომწეობით —ლიტ 15 10წფ. -17 10წფ; 19 10წფ; 20 -; 21 10წფ, 22 -.

ფაქტობრივი —არ არის უზრუნველყოფილი

ქვეტყე (ჯიშის მითითებით და ფართობის დაფარულობის %):

ტყეთმომწეობით —ლიტ 15 იელ. ლიტ 17 იელ. ლიტ 19 მგ. ლიტ 20 იელ. ლიტ 21 იელ. ლიტ 22—.

ფაქტობრივი —მაყვალის 6%, ჟოლოს 7%, თხილის 5%.

რეკომენდაცია _____
 (რეკომენდაციაში აგრეთვე აღინიშნება ინფორმაცია მოსაწყობი გზების შესახებ)

აქტის შემდგენი პირები : მეზვრიშვილი, ვანიშვილი, ჯანხოთელი, გულბანი,
 დაუშვილი.

შენიშვნა:ადგილმდებარეობის დათვალიერების აქტი წარმოადგენს ტყეკაფის აღრიცხვის
 მასალების განუყოფელ ნაწილს.

სახელმწიფო ტყის ტერიტორიაზე მერქნული რესურსის აღრიცხვას დაქვემდებარებული ფართობების

ა ბ რ ი ს ი

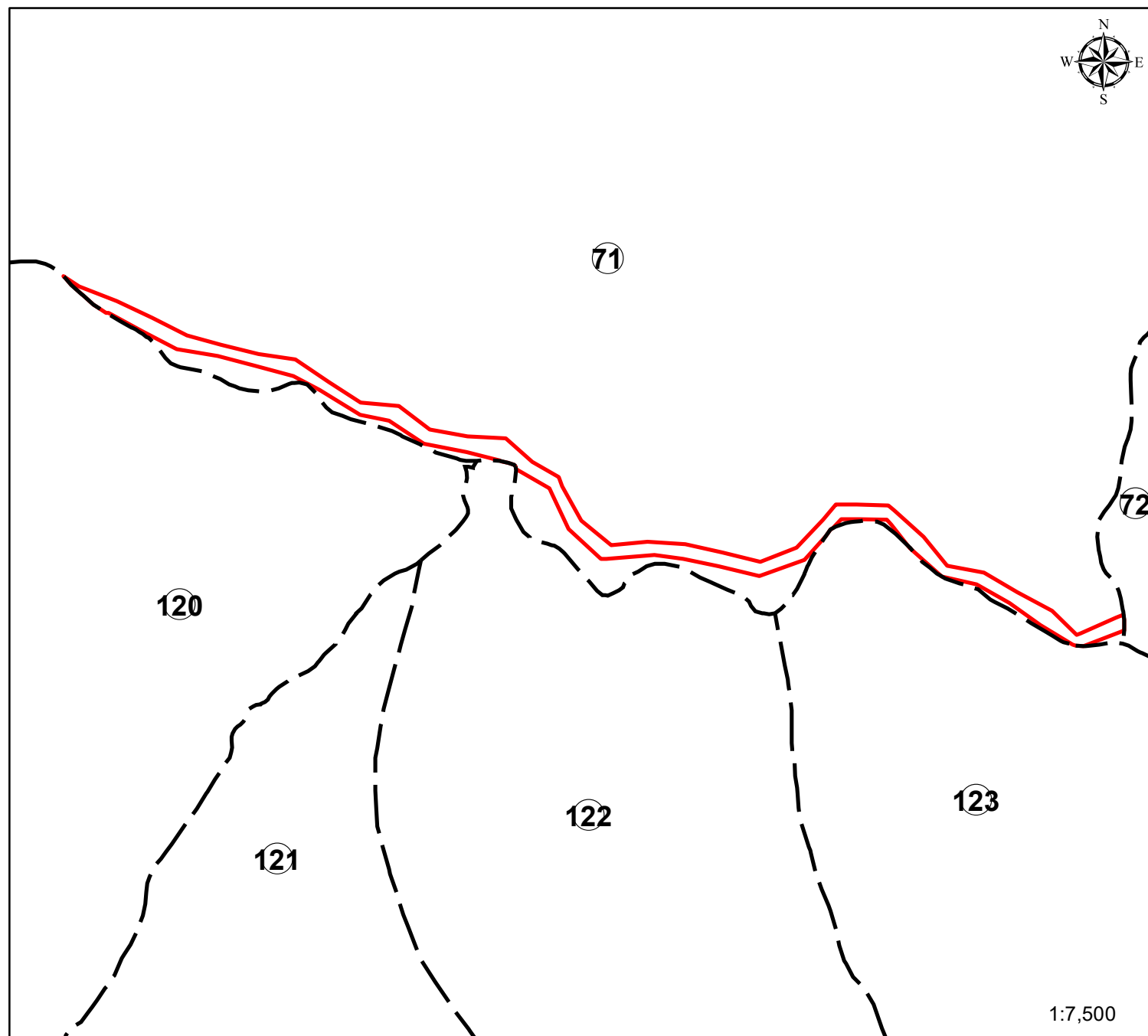

სსიპ ეროვნული სატყეო სააგენტო
რაჭა-ლეჩხუმ-ქვემო სვანეთის
სატყეო სამსახური
ლენტეხის სატყეო უბანი
ლაშხეთის სატყეო

კვარტალი №71
ლიტერი №15;17;19;20;21;22

 მოთხოვნილი ფართობი
28679 კვ.მ

 კვარტლის ნომერი

2018 წელი

WGS_1984_UTM_Zone_38N

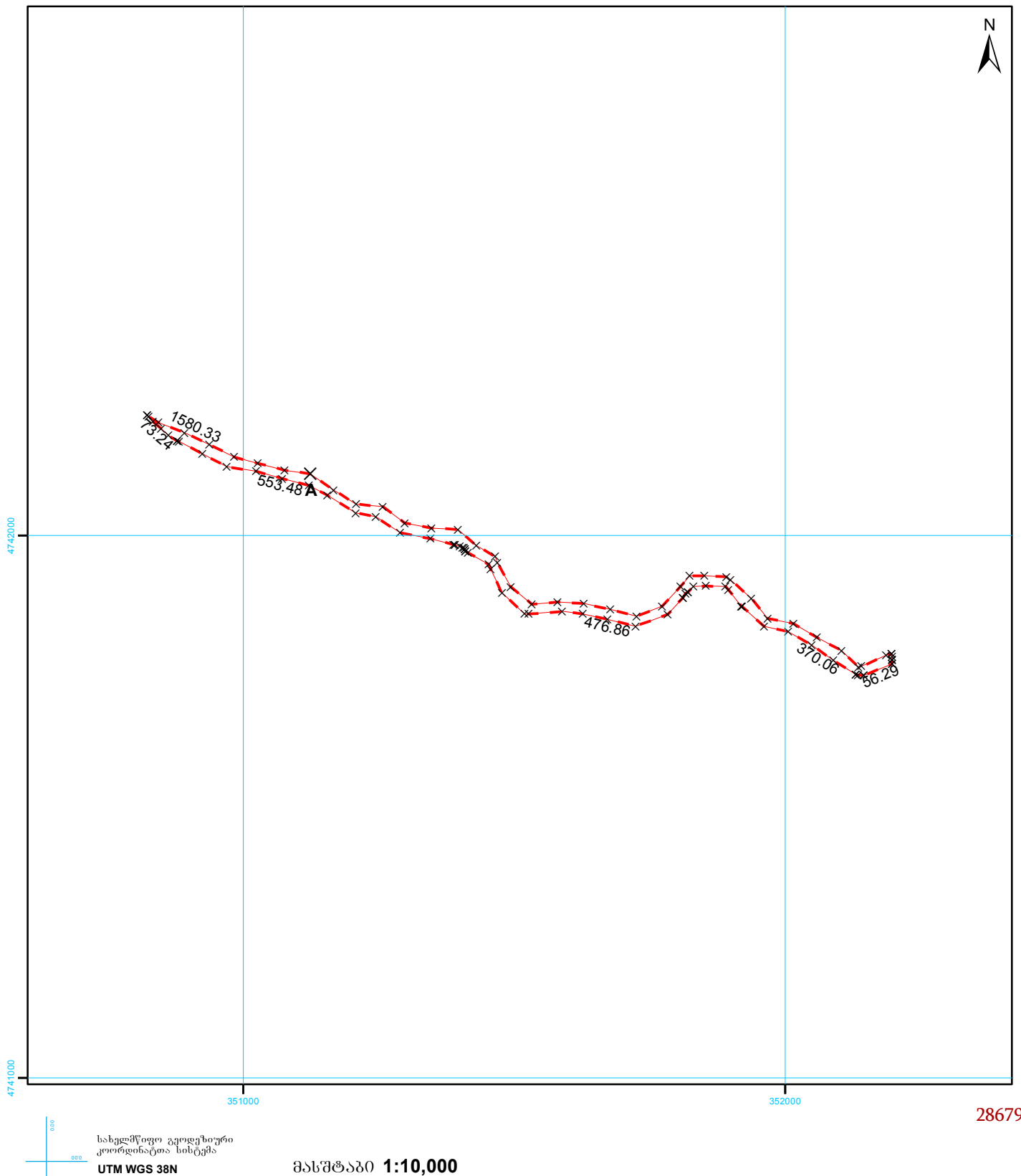

მისამართი	ლენტეხის მუნიციპალიტეტი, სოფელი ჩიხარეში		ფართობი:	28679 კვ.მ.
დანიშნულება	სასოფლო-სამეურნეო	საზოგადოებრივი ნაგებობის ფაქტობრივი სიგრძე: მეტრი საზოგადოებრივი ნაგებობის გეგმარებითი სიგრძე: მეტრი საზოგადოებრივი ნაგებობის წერტილოვანი ობიექტი: რაოდენობა.		
პირობითი აღნიშვნები		საკადასტრო აღწერაზე უფლებამოსილი პირი რეზო ბაჩილავა		ხელმოწერა:
— ნაკვეთის ფიქსირებული საზღვარი - - - ნაკვეთის არა ფიქსირებული საზღვარი <div>01/2</div> შენობა-ნაგებობა, შენობის ნომერი / სართულიანობა <div>.....</div> ვალდებულება <div>.....</div> დანერგული ნაგებობა X საზღვრის წერტილი <div>— — —</div> მშენებარე ნაგებობა		დაინტერესებული პირი შპს „პაიდრო ინვესტ ჯი ეი“		ხელმოწერა:
თარიღი : 10 მაისი 2022				
შენიშვნა: ნაკვეთის საკადასტრო კოდი				ტყის ფონდი

ტყეკავის აღრიცხვის უწყისი

ტყეკავის მონიშვნის დაწყების თარიღი 08.05.2022

ტყეკავის მონიშვნის დამთავრების თარიღი 08.05.2022

მართვის ორგანო სსიპ ეროვნული სატყეო სააგენტო

სატყეო უბანი ლენტეხი

სატყეო ლაშხეთი

ტყითმოსარგებლე "ჰაიდრო ინვესტ ჯი ეი"

კვარტალი N 71 , ლიტერ(ებ)ი N 15,17,19,20,21,22 , ფართობი 28679 კვმ

ჭრის სახე მთავარი სარგებლობა (პირწმინდა) კორომის შემადგენლობა 950 თხმ, 51 ნკ, 11 წვ, 70 თლ, 2 ვრხ, 28 არყ, 1 სჭ, 142 ტრფ, 44 მდგ, 16 რც, 46 იფ , ჭრის % 100 სიხშირე 0.5

სიმაღლის თანრიგი III , IV, V GPS კოორდინატები 350825/4742219:352195/4741781

ხნოვანება 25

მოზარდ-აღმონაცენი არ არის უზრუნველყოფილი

სიმაღლე ზღვის დონიდან 1550

დაქანება (გრადუსი) 10

ხის N	ჯიში (სახეობა)	ხის ხარისხი და დიამეტრი Dt		გასაცემი მერქნის მოცულობა მ³					შენიშვნა	გაცემა
				საქმისი მერქანი (ლიკვიდი)	შეშა ვარჯიდან	ხარისხის მიხედვით მ³, სულ მ³				
		I ხარისხის	II ხარისხის			I ხარისხის	II ხარისხის	ჯამი		
1	2	3	4	5	6	7	8	9	10	11
1	თხმელა Alnus	0	12	0.06	0	0	0.06	0.06	ჭრის წესები	
2	თხმელა Alnus	0	10	0.04	0	0	0.04	0.04	ჭრის წესები	
3	თხმელა Alnus	0	8	0.02	0	0	0.02	0.02	ჭრის წესები	
4	თხმელა Alnus	0	14	0.09	0	0	0.09	0.09	ჭრის წესები	
5	თხმელა Alnus	0	8	0.02	0	0	0.02	0.02	ჭრის წესები	
6	თხმელა Alnus	0	8	0.02	0	0	0.02	0.02	ჭრის წესები	
7	ტირიფი Salix	0	12	0.05	0.01	0	0.06	0.06	ჭრის წესები	
8	თხმელა Alnus	0	10	0.04	0	0	0.04	0.04	ჭრის წესები	
9	თხმელა Alnus	0	10	0.04	0	0	0.04	0.04	ჭრის წესები	

10	თხმელა Alnus	0	12	0.06	0	0	0.06	0.06	ჭრის წესები	
11	თხმელა Alnus	0	10	0.04	0	0	0.04	0.04	ჭრის წესები	
12	თხმელა Alnus	0	14	0.09	0	0	0.09	0.09	ჭრის წესები	
13	თხმელა Alnus	0	12	0.06	0	0	0.06	0.06	ჭრის წესები	
14	თხმელა Alnus	0	12	0.06	0	0	0.06	0.06	ჭრის წესები	
15	თხმელა Alnus	0	14	0.09	0	0	0.09	0.09	ჭრის წესები	
16	თხმელა Alnus	0	14	0.09	0	0	0.09	0.09	ჭრის წესები	
17	თხმელა Alnus	0	16	0.12	0	0	0.12	0.12	ჭრის წესები	
18	თხმელა Alnus	0	12	0.06	0	0	0.06	0.06	ჭრის წესები	
19	თხმელა Alnus	0	8	0.02	0	0	0.02	0.02	ჭრის წესები	
20	თხმელა Alnus	0	10	0.04	0	0	0.04	0.04	ჭრის წესები	
21	ტირიფი Salix	0	12	0.05	0.01	0	0.06	0.06	ჭრის წესები	
22	თხმელა Alnus	0	28	0.43	0	0	0.43	0.43	ჭრის წესები	
23	თხმელა Alnus	0	10	0.04	0	0	0.04	0.04	ჭრის წესები	
24	თხმელა Alnus	0	10	0.04	0	0	0.04	0.04	ჭრის წესები	
25	თხმელა Alnus	0	10	0.04	0	0	0.04	0.04	ჭრის წესები	
26	თხმელა Alnus	0	12	0.06	0	0	0.06	0.06	ჭრის წესები	
27	თხმელა Alnus	0	8	0.02	0	0	0.02	0.02	ჭრის წესები	
28	თხმელა Alnus	0	8	0.02	0	0	0.02	0.02	ჭრის წესები	
29	თხმელა Alnus	0	8	0.02	0	0	0.02	0.02	ჭრის წესები	
30	თხმელა Alnus	0	8	0.02	0	0	0.02	0.02	ჭრის წესები	
31	თხმელა Alnus	0	10	0.04	0	0	0.04	0.04	ჭრის წესები	
32	თხმელა Alnus	0	8	0.02	0	0	0.02	0.02	ჭრის წესები	
33	თხმელა Alnus	0	8	0.02	0	0	0.02	0.02	ჭრის წესები	
34	თხმელა Alnus	0	10	0.04	0	0	0.04	0.04	ჭრის წესები	
35	თხმელა Alnus	0	8	0.02	0	0	0.02	0.02	ჭრის წესები	

36	თხმელა Alnus	0	8	0.02	0	0	0.02	0.02	ჭრის წესები	
37	თხმელა Alnus	0	10	0.04	0	0	0.04	0.04	ჭრის წესები	
38	თხმელა Alnus	0	12	0.06	0	0	0.06	0.06	ჭრის წესები	
39	ტირიფი Salix	0	12	0.05	0.01	0	0.06	0.06	ჭრის წესები	
40	თხმელა Alnus	0	8	0.02	0	0	0.02	0.02	ჭრის წესები	
41	თხმელა Alnus	0	10	0.04	0	0	0.04	0.04	ჭრის წესები	
42	თხმელა Alnus	0	10	0.04	0	0	0.04	0.04	ჭრის წესები	
43	თხმელა Alnus	0	8	0.02	0	0	0.02	0.02	ჭრის წესები	
44	თხმელა Alnus	0	10	0.04	0	0	0.04	0.04	ჭრის წესები	
45	თხმელა Alnus	0	10	0.04	0	0	0.04	0.04	ჭრის წესები	
46	თხმელა Alnus	0	10	0.04	0	0	0.04	0.04	ჭრის წესები	
47	თხმელა Alnus	0	10	0.04	0	0	0.04	0.04	ჭრის წესები	
48	თხმელა Alnus	0	10	0.04	0	0	0.04	0.04	ჭრის წესები	
49	თხმელა Alnus	0	10	0.04	0	0	0.04	0.04	ჭრის წესები	
50	თხმელა Alnus	0	10	0.04	0	0	0.04	0.04	ჭრის წესები	
51	თხმელა Alnus	0	10	0.04	0	0	0.04	0.04	ჭრის წესები	
52	თხმელა Alnus	0	12	0.06	0	0	0.06	0.06	ჭრის წესები	
53	თხმელა Alnus	0	10	0.04	0	0	0.04	0.04	ჭრის წესები	
54	თხმელა Alnus	0	10	0.04	0	0	0.04	0.04	ჭრის წესები	
55	ტირიფი Salix	0	10	0.03	0	0	0.03	0.03	ჭრის წესები	
56	ტირიფი Salix	0	10	0.03	0	0	0.03	0.03	ჭრის წესები	
57	ტირიფი Salix	0	12	0.05	0.01	0	0.06	0.06	ჭრის წესები	
58	ტირიფი Salix	0	10	0.03	0	0	0.03	0.03	ჭრის წესები	
59	ტირიფი Salix	0	8	0.02	0	0	0.02	0.02	ჭრის წესები	
60	ტირიფი Salix	0	14	0.08	0.01	0	0.09	0.09	ჭრის წესები	
61	ტირიფი Salix	0	12	0.05	0.01	0	0.06	0.06	ჭრის წესები	

62	ტირიფი Salix	0	8	0.02	0	0	0.02	0.02	ჭრის წესები	
63	ტირიფი Salix	0	8	0.02	0	0	0.02	0.02	ჭრის წესები	
64	ტირიფი Salix	0	10	0.03	0	0	0.03	0.03	ჭრის წესები	
65	ტირიფი Salix	0	8	0.02	0	0	0.02	0.02	ჭრის წესები	
66	ტირიფი Salix	0	8	0.02	0	0	0.02	0.02	ჭრის წესები	
67	ტირიფი Salix	0	10	0.03	0	0	0.03	0.03	ჭრის წესები	
68	ტირიფი Salix	0	12	0.05	0.01	0	0.06	0.06	ჭრის წესები	
69	ტირიფი Salix	0	12	0.05	0.01	0	0.06	0.06	ჭრის წესები	
70	ტირიფი Salix	0	14	0.08	0.01	0	0.09	0.09	ჭრის წესები	
71	თხმელა Alnus	0	12	0.06	0	0	0.06	0.06	ჭრის წესები	
72	თხმელა Alnus	0	12	0.06	0	0	0.06	0.06	ჭრის წესები	
73	თხმელა Alnus	0	12	0.06	0	0	0.06	0.06	ჭრის წესები	
74	ტირიფი Salix	0	12	0.05	0.01	0	0.06	0.06	ჭრის წესები	
75	ტირიფი Salix	0	14	0.08	0.01	0	0.09	0.09	ჭრის წესები	
76	თხმელა Alnus	0	14	0.09	0	0	0.09	0.09	ჭრის წესები	
77	თხმელა Alnus	0	12	0.06	0	0	0.06	0.06	ჭრის წესები	
78	თხმელა Alnus	0	12	0.06	0	0	0.06	0.06	ჭრის წესები	
79	თხმელა Alnus	0	26	0.37	0	0	0.37	0.37	ჭრის წესები	
80	თხმელა Alnus	0	32	0.57	0	0	0.57	0.57	ჭრის წესები	
81	თხმელა Alnus	0	32	0.57	0	0	0.57	0.57	ჭრის წესები	
82	თხმელა Alnus	0	28	0.43	0	0	0.43	0.43	ჭრის წესები	
83	თხმელა Alnus	0	12	0.06	0	0	0.06	0.06	ჭრის წესები	
84	თხმელა Alnus	0	12	0.06	0	0	0.06	0.06	ჭრის წესები	
85	თხმელა Alnus	0	12	0.06	0	0	0.06	0.06	ჭრის წესები	
86	თხმელა Alnus	0	14	0.09	0	0	0.09	0.09	ჭრის წესები	
87	თხმელა Alnus	0	16	0.12	0	0	0.12	0.12	ჭრის წესები	

88	თხმელა Alnus	0	10	0.04	0	0	0.04	0.04	ჭრის წესები	
89	თხმელა Alnus	0	10	0.04	0	0	0.04	0.04	ჭრის წესები	
90	თხმელა Alnus	0	10	0.04	0	0	0.04	0.04	ჭრის წესები	
91	თხმელა Alnus	0	12	0.06	0	0	0.06	0.06	ჭრის წესები	
92	თხმელა Alnus	0	12	0.06	0	0	0.06	0.06	ჭრის წესები	
93	თხმელა Alnus	0	10	0.04	0	0	0.04	0.04	ჭრის წესები	
94	თხმელა Alnus	0	10	0.04	0	0	0.04	0.04	ჭრის წესები	
95	თხმელა Alnus	0	12	0.06	0	0	0.06	0.06	ჭრის წესები	
96	თხმელა Alnus	0	10	0.04	0	0	0.04	0.04	ჭრის წესები	
97	თხმელა Alnus	0	10	0.04	0	0	0.04	0.04	ჭრის წესები	
98	თხმელა Alnus	0	8	0.02	0	0	0.02	0.02	ჭრის წესები	
99	თხმელა Alnus	0	10	0.04	0	0	0.04	0.04	ჭრის წესები	
100	თხმელა Alnus	0	10	0.04	0	0	0.04	0.04	ჭრის წესები	
101	თხმელა Alnus	0	26	0.37	0	0	0.37	0.37	ჭრის წესები	
102	თხმელა Alnus	0	18	0.17	0	0	0.17	0.17	ჭრის წესები	
103	თხმელა Alnus	0	16	0.12	0	0	0.12	0.12	ჭრის წესები	
104	თხმელა Alnus	0	12	0.06	0	0	0.06	0.06	ჭრის წესები	
105	თხმელა Alnus	0	18	0.17	0	0	0.17	0.17	ჭრის წესები	
106	თხმელა Alnus	0	16	0.12	0	0	0.12	0.12	ჭრის წესები	
107	თხმელა Alnus	0	12	0.06	0	0	0.06	0.06	ჭრის წესები	
108	თხმელა Alnus	0	10	0.04	0	0	0.04	0.04	ჭრის წესები	
109	თხმელა Alnus	0	8	0.02	0	0	0.02	0.02	ჭრის წესები	
110	თხმელა Alnus	0	16	0.12	0	0	0.12	0.12	ჭრის წესები	
111	თხმელა Alnus	0	12	0.06	0	0	0.06	0.06	ჭრის წესები	
112	თხმელა Alnus	0	16	0.12	0	0	0.12	0.12	ჭრის წესები	
113	თხმელა Alnus	0	10	0.04	0	0	0.04	0.04	ჭრის წესები	

114	თხმელა Alnus	0	18	0.17	0	0	0.17	0.17	ჭრის წესები	
115	თხმელა Alnus	0	12	0.06	0	0	0.06	0.06	ჭრის წესები	
116	თხმელა Alnus	0	12	0.06	0	0	0.06	0.06	ჭრის წესები	
117	თხმელა Alnus	0	12	0.06	0	0	0.06	0.06	ჭრის წესები	
118	თხმელა Alnus	0	12	0.06	0	0	0.06	0.06	ჭრის წესები	
119	თხმელა Alnus	0	24	0.31	0	0	0.31	0.31	ჭრის წესები	
120	თხმელა Alnus	0	12	0.06	0	0	0.06	0.06	ჭრის წესები	
121	თხმელა Alnus	0	16	0.12	0	0	0.12	0.12	ჭრის წესები	
122	თხმელა Alnus	0	14	0.09	0	0	0.09	0.09	ჭრის წესები	
123	თხმელა Alnus	0	20	0.21	0	0	0.21	0.21	ჭრის წესები	
124	თხმელა Alnus	0	12	0.06	0	0	0.06	0.06	ჭრის წესები	
125	თხმელა Alnus	0	26	0.37	0	0	0.37	0.37	ჭრის წესები	
126	თხმელა Alnus	0	32	0.57	0	0	0.57	0.57	ჭრის წესები	
127	თხმელა Alnus	0	16	0.12	0	0	0.12	0.12	ჭრის წესები	
128	თხმელა Alnus	0	32	0.57	0	0	0.57	0.57	ჭრის წესები	
129	თხმელა Alnus	0	16	0.12	0	0	0.12	0.12	ჭრის წესები	
130	თხმელა Alnus	0	18	0.17	0	0	0.17	0.17	ჭრის წესები	
131	თხმელა Alnus	0	16	0.12	0	0	0.12	0.12	ჭრის წესები	
132	თხმელა Alnus	0	20	0.21	0	0	0.21	0.21	ჭრის წესები	
133	თხმელა Alnus	0	14	0.09	0	0	0.09	0.09	ჭრის წესები	
134	თხმელა Alnus	0	14	0.09	0	0	0.09	0.09	ჭრის წესები	
135	თხმელა Alnus	0	12	0.06	0	0	0.06	0.06	ჭრის წესები	
136	თხმელა Alnus	0	14	0.09	0	0	0.09	0.09	ჭრის წესები	
137	თხმელა Alnus	0	12	0.06	0	0	0.06	0.06	ჭრის წესები	
138	თხმელა Alnus	0	12	0.06	0	0	0.06	0.06	ჭრის წესები	
139	თხმელა Alnus	0	10	0.04	0	0	0.04	0.04	ჭრის წესები	

140	თხმელა Alnus	0	28	0.43	0	0	0.43	0.43	ჭრის წესები	
141	თხმელა Alnus	0	12	0.06	0	0	0.06	0.06	ჭრის წესები	
142	თხმელა Alnus	0	14	0.09	0	0	0.09	0.09	ჭრის წესები	
143	თხმელა Alnus	0	12	0.06	0	0	0.06	0.06	ჭრის წესები	
144	თხმელა Alnus	0	24	0.31	0	0	0.31	0.31	ჭრის წესები	
145	თხმელა Alnus	0	26	0.37	0	0	0.37	0.37	ჭრის წესები	
146	თხმელა Alnus	0	14	0.09	0	0	0.09	0.09	ჭრის წესები	
147	თხმელა Alnus	0	22	0.26	0	0	0.26	0.26	ჭრის წესები	
148	თხმელა Alnus	0	22	0.26	0	0	0.26	0.26	ჭრის წესები	
149	თხმელა Alnus	0	12	0.06	0	0	0.06	0.06	ჭრის წესები	
150	თხმელა Alnus	0	14	0.09	0	0	0.09	0.09	ჭრის წესები	
151	თხმელა Alnus	0	14	0.09	0	0	0.09	0.09	ჭრის წესები	
152	თხმელა Alnus	0	12	0.06	0	0	0.06	0.06	ჭრის წესები	
153	თხმელა Alnus	0	12	0.06	0	0	0.06	0.06	ჭრის წესები	
154	თხმელა Alnus	0	22	0.26	0	0	0.26	0.26	ჭრის წესები	
155	თხმელა Alnus	0	12	0.06	0	0	0.06	0.06	ჭრის წესები	
156	თხმელა Alnus	0	12	0.06	0	0	0.06	0.06	ჭრის წესები	
157	თხმელა Alnus	0	14	0.09	0	0	0.09	0.09	ჭრის წესები	
158	თხმელა Alnus	0	28	0.43	0	0	0.43	0.43	ჭრის წესები	
159	თხმელა Alnus	0	20	0.21	0	0	0.21	0.21	ჭრის წესები	
160	თხმელა Alnus	0	14	0.09	0	0	0.09	0.09	ჭრის წესები	
161	თხმელა Alnus	0	16	0.12	0	0	0.12	0.12	ჭრის წესები	
162	თხმელა Alnus	0	14	0.09	0	0	0.09	0.09	ჭრის წესები	
163	თხმელა Alnus	0	12	0.06	0	0	0.06	0.06	ჭრის წესები	
164	თხმელა Alnus	0	20	0.21	0	0	0.21	0.21	ჭრის წესები	
165	თხმელა Alnus	0	22	0.26	0	0	0.26	0.26	ჭრის წესები	

166	თხმელა Alnus	0	28	0.43	0	0	0.43	0.43	ჭრის წესები	
167	თხმელა Alnus	0	14	0.09	0	0	0.09	0.09	ჭრის წესები	
168	თხმელა Alnus	0	24	0.31	0	0	0.31	0.31	ჭრის წესები	
169	თხმელა Alnus	0	14	0.09	0	0	0.09	0.09	ჭრის წესები	
170	თხმელა Alnus	0	16	0.12	0	0	0.12	0.12	ჭრის წესები	
171	თხმელა Alnus	0	12	0.06	0	0	0.06	0.06	ჭრის წესები	
172	თხმელა Alnus	0	10	0.04	0	0	0.04	0.04	ჭრის წესები	
173	თხმელა Alnus	0	12	0.06	0	0	0.06	0.06	ჭრის წესები	
174	თხმელა Alnus	0	24	0.31	0	0	0.31	0.31	ჭრის წესები	
175	თხმელა Alnus	0	16	0.12	0	0	0.12	0.12	ჭრის წესები	
176	თხმელა Alnus	0	32	0.57	0	0	0.57	0.57	ჭრის წესები	
177	თხმელა Alnus	0	40	0.92	0	0	0.92	0.92	ჭრის წესები	
178	თხმელა Alnus	0	14	0.09	0	0	0.09	0.09	ჭრის წესები	
179	თხმელა Alnus	0	16	0.12	0	0	0.12	0.12	ჭრის წესები	
180	თხმელა Alnus	0	24	0.31	0	0	0.31	0.31	ჭრის წესები	
181	თხმელა Alnus	0	16	0.12	0	0	0.12	0.12	ჭრის წესები	
182	თხმელა Alnus	0	14	0.09	0	0	0.09	0.09	ჭრის წესები	
183	თხმელა Alnus	0	14	0.09	0	0	0.09	0.09	ჭრის წესები	
184	თხმელა Alnus	0	26	0.37	0	0	0.37	0.37	ჭრის წესები	
185	თხმელა Alnus	0	20	0.21	0	0	0.21	0.21	ჭრის წესები	
186	თხმელა Alnus	0	20	0.21	0	0	0.21	0.21	ჭრის წესები	
187	თხმელა Alnus	0	14	0.09	0	0	0.09	0.09	ჭრის წესები	
188	თხმელა Alnus	0	16	0.12	0	0	0.12	0.12	ჭრის წესები	
189	თხმელა Alnus	0	12	0.06	0	0	0.06	0.06	ჭრის წესები	
190	თხმელა Alnus	0	16	0.12	0	0	0.12	0.12	ჭრის წესები	
191	თხმელა Alnus	0	14	0.09	0	0	0.09	0.09	ჭრის წესები	

192	თხმელა Alnus	0	8	0.02	0	0	0.02	0.02	ჭრის წესები	
193	თხმელა Alnus	0	14	0.09	0	0	0.09	0.09	ჭრის წესები	
194	თხმელა Alnus	0	12	0.06	0	0	0.06	0.06	ჭრის წესები	
195	თხმელა Alnus	0	16	0.12	0	0	0.12	0.12	ჭრის წესები	
196	თხმელა Alnus	0	28	0.43	0	0	0.43	0.43	ჭრის წესები	
197	თხმელა Alnus	0	10	0.04	0	0	0.04	0.04	ჭრის წესები	
198	თხმელა Alnus	0	14	0.09	0	0	0.09	0.09	ჭრის წესები	
199	თხმელა Alnus	0	20	0.21	0	0	0.21	0.21	ჭრის წესები	
200	თხმელა Alnus	0	14	0.09	0	0	0.09	0.09	ჭრის წესები	
201	თხმელა Alnus	0	12	0.06	0	0	0.06	0.06	ჭრის წესები	
202	თხმელა Alnus	0	26	0.37	0	0	0.37	0.37	ჭრის წესები	
203	თხმელა Alnus	0	14	0.09	0	0	0.09	0.09	ჭრის წესები	
204	თხმელა Alnus	0	16	0.12	0	0	0.12	0.12	ჭრის წესები	
205	თხმელა Alnus	0	24	0.31	0	0	0.31	0.31	ჭრის წესები	
206	თხმელა Alnus	0	18	0.17	0	0	0.17	0.17	ჭრის წესები	
207	თხმელა Alnus	0	16	0.12	0	0	0.12	0.12	ჭრის წესები	
208	არეი Betula	0	14	0.08	0.01	0	0.09	0.09	ჭრის წესები	
209	თელა Ulmus	0	18	0.14	0.02	0	0.16	0.16	ჭრის წესები	
210	თელა Ulmus	0	10	0.03	0	0	0.03	0.03	ჭრის წესები	
211	თხმელა Alnus	0	18	0.17	0	0	0.17	0.17	ჭრის წესები	
212	თხმელა Alnus	0	12	0.06	0	0	0.06	0.06	ჭრის წესები	
213	მდგნალი Salix	0	12	0.05	0.01	0	0.06	0.06	ჭრის წესები	
214	არეი Betula	0	40	1.04	0.12	0	1.16	1.16	ჭრის წესები	
215	თხმელა Alnus	0	14	0.09	0	0	0.09	0.09	ჭრის წესები	
216	თხმელა Alnus	0	16	0.12	0	0	0.12	0.12	ჭრის წესები	
217	თხმელა Alnus	0	18	0.17	0	0	0.17	0.17	ჭრის წესები	

218	თხმელა Alnus	0	14	0.09	0	0	0.09	0.09	ჭრის წესები	
219	თხმელა Alnus	0	20	0.21	0	0	0.21	0.21	ჭრის წესები	
220	თხმელა Alnus	0	36	0.75	0	0	0.75	0.75	ჭრის წესები	
221	თხმელა Alnus	0	20	0.21	0	0	0.21	0.21	ჭრის წესები	
222	თხმელა Alnus	0	16	0.12	0	0	0.12	0.12	ჭრის წესები	
223	თხმელა Alnus	0	12	0.06	0	0	0.06	0.06	ჭრის წესები	
224	თხმელა Alnus	0	10	0.04	0	0	0.04	0.04	ჭრის წესები	
225	თხმელა Alnus	0	10	0.04	0	0	0.04	0.04	ჭრის წესები	
226	თხმელა Alnus	0	18	0.17	0	0	0.17	0.17	ჭრის წესები	
227	თხმელა Alnus	0	28	0.43	0	0	0.43	0.43	ჭრის წესები	
228	თხმელა Alnus	0	14	0.09	0	0	0.09	0.09	ჭრის წესები	
229	თხმელა Alnus	0	10	0.04	0	0	0.04	0.04	ჭრის წესები	
230	თხმელა Alnus	0	14	0.09	0	0	0.09	0.09	ჭრის წესები	
231	თხმელა Alnus	0	10	0.04	0	0	0.04	0.04	ჭრის წესები	
232	თხმელა Alnus	0	14	0.09	0	0	0.09	0.09	ჭრის წესები	
233	თხმელა Alnus	0	16	0.12	0	0	0.12	0.12	ჭრის წესები	
234	არეი Betula	0	16	0.11	0.01	0	0.12	0.12	ჭრის წესები	
235	თხმელა Alnus	0	14	0.09	0	0	0.09	0.09	ჭრის წესები	
236	თხმელა Alnus	0	14	0.09	0	0	0.09	0.09	ჭრის წესები	
237	თხმელა Alnus	0	10	0.04	0	0	0.04	0.04	ჭრის წესები	
238	მდგნალი Salix	0	14	0.08	0.01	0	0.09	0.09	ჭრის წესები	
239	მდგნალი Salix	0	8	0.02	0	0	0.02	0.02	ჭრის წესები	
240	მდგნალი Salix	0	14	0.08	0.01	0	0.09	0.09	ჭრის წესები	
241	მდგნალი Salix	0	12	0.05	0.01	0	0.06	0.06	ჭრის წესები	
242	მდგნალი Salix	0	8	0.02	0	0	0.02	0.02	ჭრის წესები	
243	მდგნალი Salix	0	20	0.2	0.02	0	0.22	0.22	ჭრის წესები	

244	თხმელა Alnus	0	12	0.06	0	0	0.06	0.06	ჭრის წესები	
245	თხმელა Alnus	0	12	0.06	0	0	0.06	0.06	ჭრის წესები	
246	თხმელა Alnus	0	14	0.09	0	0	0.09	0.09	ჭრის წესები	
247	თხმელა Alnus	0	10	0.04	0	0	0.04	0.04	ჭრის წესები	
248	თხმელა Alnus	0	10	0.04	0	0	0.04	0.04	ჭრის წესები	
249	თხმელა Alnus	0	10	0.04	0	0	0.04	0.04	ჭრის წესები	
250	თხმელა Alnus	0	12	0.06	0	0	0.06	0.06	ჭრის წესები	
251	იფანი Fraxinus	0	28	0.36	0.05	0	0.41	0.41	ჭრის წესები	
252	იფანი Fraxinus	0	16	0.1	0.01	0	0.11	0.11	ჭრის წესები	
253	იფანი Fraxinus	0	14	0.07	0.01	0	0.08	0.08	ჭრის წესები	
254	თხმელა Alnus	0	12	0.06	0	0	0.06	0.06	ჭრის წესები	
255	თხმელა Alnus	0	16	0.12	0	0	0.12	0.12	ჭრის წესები	
256	თხმელა Alnus	0	14	0.09	0	0	0.09	0.09	ჭრის წესები	
257	თხმელა Alnus	0	16	0.12	0	0	0.12	0.12	ჭრის წესები	
258	თხმელა Alnus	0	14	0.09	0	0	0.09	0.09	ჭრის წესები	
259	თხმელა Alnus	0	28	0.43	0	0	0.43	0.43	ჭრის წესები	
260	თხმელა Alnus	0	20	0.21	0	0	0.21	0.21	ჭრის წესები	
261	თხმელა Alnus	0	26	0.37	0	0	0.37	0.37	ჭრის წესები	
262	თხმელა Alnus	0	36	0.75	0	0	0.75	0.75	ჭრის წესები	
263	თხმელა Alnus	0	14	0.09	0	0	0.09	0.09	ჭრის წესები	
264	თხმელა Alnus	0	14	0.09	0	0	0.09	0.09	ჭრის წესები	
265	თხმელა Alnus	0	14	0.09	0	0	0.09	0.09	ჭრის წესები	
266	თხმელა Alnus	0	12	0.06	0	0	0.06	0.06	ჭრის წესები	
267	ტირიფი Salix	0	20	0.2	0.02	0	0.22	0.22	ჭრის წესები	
268	თხმელა Alnus	0	12	0.06	0	0	0.06	0.06	ჭრის წესები	
269	თხმელა Alnus	0	14	0.09	0	0	0.09	0.09	ჭრის წესები	

270	ტირიფი Salix	0	14	0.08	0.01	0	0.09	0.09	ჭრის წესები	
271	ტირიფი Salix	0	18	0.15	0.02	0	0.17	0.17	ჭრის წესები	
272	თხმელა Alnus	0	8	0.02	0	0	0.02	0.02	ჭრის წესები	
273	თხმელა Alnus	0	8	0.02	0	0	0.02	0.02	ჭრის წესები	
274	თხმელა Alnus	0	10	0.04	0	0	0.04	0.04	ჭრის წესები	
275	თხმელა Alnus	0	12	0.06	0	0	0.06	0.06	ჭრის წესები	
276	თხმელა Alnus	0	12	0.06	0	0	0.06	0.06	ჭრის წესები	
277	თხმელა Alnus	0	12	0.06	0	0	0.06	0.06	ჭრის წესები	
278	თხმელა Alnus	0	14	0.09	0	0	0.09	0.09	ჭრის წესები	
279	თხმელა Alnus	0	10	0.04	0	0	0.04	0.04	ჭრის წესები	
280	არყი Betula	0	8	0.02	0	0	0.02	0.02	ჭრის წესები	
281	მდგნალი Salix	0	16	0.11	0.01	0	0.12	0.12	ჭრის წესები	
282	მდგნალი Salix	0	12	0.05	0.01	0	0.06	0.06	ჭრის წესები	
283	მდგნალი Salix	0	14	0.08	0.01	0	0.09	0.09	ჭრის წესები	
284	მდგნალი Salix	0	12	0.05	0.01	0	0.06	0.06	ჭრის წესები	
285	მდგნალი Salix	0	16	0.11	0.01	0	0.12	0.12	ჭრის წესები	
286	არყი Betula	0	14	0.08	0.01	0	0.09	0.09	ჭრის წესები	
287	თხმელა Alnus	0	16	0.12	0	0	0.12	0.12	ჭრის წესები	
288	თხმელა Alnus	0	8	0.02	0	0	0.02	0.02	ჭრის წესები	
289	თხმელა Alnus	0	12	0.06	0	0	0.06	0.06	ჭრის წესები	
290	მდგნალი Salix	0	12	0.05	0.01	0	0.06	0.06	ჭრის წესები	
291	მდგნალი Salix	0	12	0.05	0.01	0	0.06	0.06	ჭრის წესები	
292	მდგნალი Salix	0	16	0.11	0.01	0	0.12	0.12	ჭრის წესები	
293	მდგნალი Salix	0	16	0.11	0.01	0	0.12	0.12	ჭრის წესები	
294	მდგნალი Salix	0	10	0.03	0	0	0.03	0.03	ჭრის წესები	
295	თხმელა Alnus	0	8	0.02	0	0	0.02	0.02	ჭრის წესები	

296	თხმელა Alnus	0	10	0.04	0	0	0.04	0.04	ჭრის წესები	
297	თხმელა Alnus	0	14	0.09	0	0	0.09	0.09	ჭრის წესები	
298	მდგნალი Salix	0	16	0.11	0.01	0	0.12	0.12	ჭრის წესები	
299	მდგნალი Salix	0	16	0.11	0.01	0	0.12	0.12	ჭრის წესები	
300	მდგნალი Salix	0	18	0.15	0.02	0	0.17	0.17	ჭრის წესები	
301	თხმელა Alnus	0	14	0.09	0	0	0.09	0.09	ჭრის წესები	
302	თხმელა Alnus	0	12	0.06	0	0	0.06	0.06	ჭრის წესები	
303	თხმელა Alnus	0	14	0.09	0	0	0.09	0.09	ჭრის წესები	
304	თხმელა Alnus	0	16	0.12	0	0	0.12	0.12	ჭრის წესები	
305	თხმელა Alnus	0	10	0.04	0	0	0.04	0.04	ჭრის წესები	
306	თხმელა Alnus	0	12	0.06	0	0	0.06	0.06	ჭრის წესები	
307	თხმელა Alnus	0	14	0.09	0	0	0.09	0.09	ჭრის წესები	
308	ტირიფი Salix	0	10	0.03	0	0	0.03	0.03	ჭრის წესები	
309	თხმელა Alnus	0	14	0.09	0	0	0.09	0.09	ჭრის წესები	
310	თხმელა Alnus	0	10	0.04	0	0	0.04	0.04	ჭრის წესები	
311	თხმელა Alnus	0	12	0.06	0	0	0.06	0.06	ჭრის წესები	
312	არყი Betula	0	14	0.08	0.01	0	0.09	0.09	ჭრის წესები	
313	ტირიფი Salix	0	12	0.05	0.01	0	0.06	0.06	ჭრის წესები	
314	ტირიფი Salix	0	14	0.08	0.01	0	0.09	0.09	ჭრის წესები	
315	თხმელა Alnus	0	16	0.12	0	0	0.12	0.12	ჭრის წესები	
316	თხმელა Alnus	0	12	0.06	0	0	0.06	0.06	ჭრის წესები	
317	მდგნალი Salix	0	10	0.03	0	0	0.03	0.03	ჭრის წესები	
318	თხმელა Alnus	0	26	0.37	0	0	0.37	0.37	ჭრის წესები	
319	ტირიფი Salix	0	10	0.03	0	0	0.03	0.03	ჭრის წესები	
320	თხმელა Alnus	0	12	0.06	0	0	0.06	0.06	ჭრის წესები	
321	მდგნალი Salix	0	18	0.15	0.02	0	0.17	0.17	ჭრის წესები	

322	თხმელა Alnus	0	12	0.06	0	0	0.06	0.06	ჭრის წესები	
323	თხმელა Alnus	0	14	0.09	0	0	0.09	0.09	ჭრის წესები	
324	თხმელა Alnus	0	10	0.04	0	0	0.04	0.04	ჭრის წესები	
325	მდგნალი Salix	0	10	0.03	0	0	0.03	0.03	ჭრის წესები	
326	მდგნალი Salix	0	12	0.05	0.01	0	0.06	0.06	ჭრის წესები	
327	მდგნალი Salix	0	14	0.08	0.01	0	0.09	0.09	ჭრის წესები	
328	თხმელა Alnus	0	20	0.21	0	0	0.21	0.21	ჭრის წესები	
329	თხმელა Alnus	0	22	0.26	0	0	0.26	0.26	ჭრის წესები	
330	თხმელა Alnus	0	18	0.17	0	0	0.17	0.17	ჭრის წესები	
331	თხმელა Alnus	0	12	0.06	0	0	0.06	0.06	ჭრის წესები	
332	თხმელა Alnus	0	16	0.12	0	0	0.12	0.12	ჭრის წესები	
333	თხმელა Alnus	0	18	0.17	0	0	0.17	0.17	ჭრის წესები	
334	თხმელა Alnus	0	20	0.21	0	0	0.21	0.21	ჭრის წესები	
335	თხმელა Alnus	0	26	0.37	0	0	0.37	0.37	ჭრის წესები	
336	თხმელა Alnus	0	12	0.06	0	0	0.06	0.06	ჭრის წესები	
337	თხმელა Alnus	0	20	0.21	0	0	0.21	0.21	ჭრის წესები	
338	რცხილა Carpinus	0	12	0.05	0.01	0	0.06	0.06	ჭრის წესები	
339	თხმელა Alnus	0	10	0.04	0	0	0.04	0.04	ჭრის წესები	
340	თხმელა Alnus	0	10	0.04	0	0	0.04	0.04	ჭრის წესები	
341	თხმელა Alnus	0	14	0.09	0	0	0.09	0.09	ჭრის წესები	
342	თხმელა Alnus	0	10	0.04	0	0	0.04	0.04	ჭრის წესები	
343	თხმელა Alnus	0	16	0.12	0	0	0.12	0.12	ჭრის წესები	
344	თხმელა Alnus	0	12	0.06	0	0	0.06	0.06	ჭრის წესები	
345	თხმელა Alnus	0	14	0.09	0	0	0.09	0.09	ჭრის წესები	
346	რცხილა Carpinus	0	14	0.07	0.01	0	0.08	0.08	ჭრის წესები	
347	თხმელა Alnus	0	16	0.12	0	0	0.12	0.12	ჭრის წესები	

348	თხმელა Alnus	0	14	0.09	0	0	0.09	0.09	ჭრის წესები	
349	თხმელა Alnus	0	8	0.02	0	0	0.02	0.02	ჭრის წესები	
350	თხმელა Alnus	0	10	0.04	0	0	0.04	0.04	ჭრის წესები	
351	თხმელა Alnus	0	14	0.09	0	0	0.09	0.09	ჭრის წესები	
352	თხმელა Alnus	0	14	0.09	0	0	0.09	0.09	ჭრის წესები	
353	მდგნალი Salix	0	14	0.08	0.01	0	0.09	0.09	ჭრის წესები	
354	მდგნალი Salix	0	16	0.11	0.01	0	0.12	0.12	ჭრის წესები	
355	თხმელა Alnus	0	14	0.09	0	0	0.09	0.09	ჭრის წესები	
356	თხმელა Alnus	0	28	0.43	0	0	0.43	0.43	ჭრის წესები	
357	არეი Betula	0	10	0.03	0	0	0.03	0.03	ჭრის წესები	
358	თხმელა Alnus	0	26	0.37	0	0	0.37	0.37	ჭრის წესები	
359	თელა Ulmus	0	14	0.08	0.01	0	0.09	0.09	ჭრის წესები	
360	თხმელა Alnus	0	10	0.04	0	0	0.04	0.04	ჭრის წესები	
361	თხმელა Alnus	0	12	0.06	0	0	0.06	0.06	ჭრის წესები	
362	თხმელა Alnus	0	10	0.04	0	0	0.04	0.04	ჭრის წესები	
363	არეი Betula	0	24	0.31	0.04	0	0.35	0.35	ჭრის წესები	
364	არეი Betula	0	26	0.38	0.04	0	0.42	0.42	ჭრის წესები	
365	მდგნალი Salix	0	36	0.81	0.09	0	0.9	0.9	ჭრის წესები	
366	თხმელა Alnus	0	18	0.17	0	0	0.17	0.17	ჭრის წესები	
367	რცხილა Carpinus	0	14	0.07	0.01	0	0.08	0.08	ჭრის წესები	
368	რცხილა Carpinus	0	12	0.05	0.01	0	0.06	0.06	ჭრის წესები	
369	რცხილა Carpinus	0	10	0.03	0	0	0.03	0.03	ჭრის წესები	
370	წიფელი Fagus	0	14	0.09	0.01	0	0.1	0.1	ჭრის წესები	
371	მდგნალი Salix	0	12	0.05	0.01	0	0.06	0.06	ჭრის წესები	
372	მდგნალი Salix	0	14	0.08	0.01	0	0.09	0.09	ჭრის წესები	
373	მდგნალი Salix	0	10	0.03	0	0	0.03	0.03	ჭრის წესები	

374	თელა Ulmus	0	20	0.17	0.02	0	0.19	0.19	ჭრის წესები	
375	მდგნალი Salix	0	14	0.08	0.01	0	0.09	0.09	ჭრის წესები	
376	იფანი Fraxinus	0	40	0.82	0.1	0	0.92	0.92	ჭრის წესები	
377	იფანი Fraxinus	0	20	0.16	0.02	0	0.18	0.18	ჭრის წესები	
378	არეი Betula	0	16	0.11	0.01	0	0.12	0.12	ჭრის წესები	
379	მდგნალი Salix	0	14	0.08	0.01	0	0.09	0.09	ჭრის წესები	
380	თხმელა Alnus	0	12	0.06	0	0	0.06	0.06	ჭრის წესები	
381	თხმელა Alnus	0	22	0.26	0	0	0.26	0.26	ჭრის წესები	
382	თხმელა Alnus	0	18	0.17	0	0	0.17	0.17	ჭრის წესები	
383	თხმელა Alnus	0	14	0.09	0	0	0.09	0.09	ჭრის წესები	
384	თხმელა Alnus	0	26	0.37	0	0	0.37	0.37	ჭრის წესები	
385	თხმელა Alnus	0	14	0.09	0	0	0.09	0.09	ჭრის წესები	
386	თხმელა Alnus	0	12	0.06	0	0	0.06	0.06	ჭრის წესები	
387	ვერხვი Populus	0	18	0.23	0.03	0	0.26	0.26	ჭრის წესები	
388	ვერხვი Populus	0	16	0.16	0.02	0	0.18	0.18	ჭრის წესები	
389	თელა Ulmus	0	16	0.1	0.01	0	0.11	0.11	ჭრის წესები	
390	თხმელა Alnus	0	10	0.04	0	0	0.04	0.04	ჭრის წესები	
391	თხმელა Alnus	0	10	0.04	0	0	0.04	0.04	ჭრის წესები	
392	თხმელა Alnus	0	10	0.04	0	0	0.04	0.04	ჭრის წესები	
393	თხმელა Alnus	0	8	0.02	0	0	0.02	0.02	ჭრის წესები	
394	თხმელა Alnus	0	8	0.02	0	0	0.02	0.02	ჭრის წესები	
395	თხმელა Alnus	0	18	0.17	0	0	0.17	0.17	ჭრის წესები	
396	თხმელა Alnus	0	12	0.06	0	0	0.06	0.06	ჭრის წესები	
397	თხმელა Alnus	0	10	0.04	0	0	0.04	0.04	ჭრის წესები	
398	თხმელა Alnus	0	20	0.21	0	0	0.21	0.21	ჭრის წესები	
399	მდგნალი Salix	0	26	0.38	0.04	0	0.42	0.42	ჭრის წესები	

400	მდგნალი Salix	0	28	0.44	0.05	0	0.49	0.49	ჭრის წესები	
401	თხმელა Alnus	0	12	0.06	0	0	0.06	0.06	ჭრის წესები	
402	თხმელა Alnus	0	8	0.02	0	0	0.02	0.02	ჭრის წესები	
403	თხმელა Alnus	0	10	0.04	0	0	0.04	0.04	ჭრის წესები	
404	თხმელა Alnus	0	12	0.06	0	0	0.06	0.06	ჭრის წესები	
405	თხმელა Alnus	0	14	0.09	0	0	0.09	0.09	ჭრის წესები	
406	თხმელა Alnus	0	16	0.12	0	0	0.12	0.12	ჭრის წესები	
407	თხმელა Alnus	0	12	0.06	0	0	0.06	0.06	ჭრის წესები	
408	თხმელა Alnus	0	12	0.06	0	0	0.06	0.06	ჭრის წესები	
409	თხმელა Alnus	0	20	0.21	0	0	0.21	0.21	ჭრის წესები	
410	თხმელა Alnus	0	18	0.17	0	0	0.17	0.17	ჭრის წესები	
411	თხმელა Alnus	0	16	0.12	0	0	0.12	0.12	ჭრის წესები	
412	თხმელა Alnus	0	12	0.06	0	0	0.06	0.06	ჭრის წესები	
413	თხმელა Alnus	0	14	0.09	0	0	0.09	0.09	ჭრის წესები	
414	თხმელა Alnus	0	14	0.09	0	0	0.09	0.09	ჭრის წესები	
415	თხმელა Alnus	0	12	0.06	0	0	0.06	0.06	ჭრის წესები	
416	თხმელა Alnus	0	12	0.06	0	0	0.06	0.06	ჭრის წესები	
417	მდგნალი Salix	0	14	0.08	0.01	0	0.09	0.09	ჭრის წესები	
418	არყი Betula	0	12	0.05	0.01	0	0.06	0.06	ჭრის წესები	
419	იფანი Fraxinus	0	28	0.36	0.05	0	0.41	0.41	ჭრის წესები	
420	იფანი Fraxinus	0	16	0.1	0.01	0	0.11	0.11	ჭრის წესები	
421	თხმელა Alnus	0	14	0.09	0	0	0.09	0.09	ჭრის წესები	
422	თხმელა Alnus	0	16	0.12	0	0	0.12	0.12	ჭრის წესები	
423	ტირიფი Salix	0	16	0.11	0.01	0	0.12	0.12	ჭრის წესები	
424	ტირიფი Salix	0	18	0.15	0.02	0	0.17	0.17	ჭრის წესები	
425	თხმელა Alnus	0	8	0.02	0	0	0.02	0.02	ჭრის წესები	

426	თხმელა Alnus	0	10	0.04	0	0	0.04	0.04	ჭრის წესები	
427	თხმელა Alnus	0	10	0.04	0	0	0.04	0.04	ჭრის წესები	
428	თხმელა Alnus	0	18	0.17	0	0	0.17	0.17	ჭრის წესები	
429	თხმელა Alnus	0	24	0.31	0	0	0.31	0.31	ჭრის წესები	
430	თხმელა Alnus	0	28	0.43	0	0	0.43	0.43	ჭრის წესები	
431	თხმელა Alnus	0	12	0.06	0	0	0.06	0.06	ჭრის წესები	
432	თხმელა Alnus	0	10	0.04	0	0	0.04	0.04	ჭრის წესები	
433	თხმელა Alnus	0	10	0.04	0	0	0.04	0.04	ჭრის წესები	
434	თხმელა Alnus	0	12	0.06	0	0	0.06	0.06	ჭრის წესები	
435	თხმელა Alnus	0	28	0.43	0	0	0.43	0.43	ჭრის წესები	
436	ტირიგი Salix	0	36	0.81	0.09	0	0.9	0.9	ჭრის წესები	
437	თხმელა Alnus	0	12	0.06	0	0	0.06	0.06	ჭრის წესები	
438	თხმელა Alnus	0	14	0.09	0	0	0.09	0.09	ჭრის წესები	
439	თხმელა Alnus	0	16	0.12	0	0	0.12	0.12	ჭრის წესები	
440	თხმელა Alnus	0	10	0.04	0	0	0.04	0.04	ჭრის წესები	
441	თხმელა Alnus	0	12	0.06	0	0	0.06	0.06	ჭრის წესები	
442	თხმელა Alnus	0	14	0.09	0	0	0.09	0.09	ჭრის წესები	
443	თხმელა Alnus	0	16	0.12	0	0	0.12	0.12	ჭრის წესები	
444	თხმელა Alnus	0	12	0.06	0	0	0.06	0.06	ჭრის წესები	
445	თხმელა Alnus	0	12	0.06	0	0	0.06	0.06	ჭრის წესები	
446	თხმელა Alnus	0	14	0.09	0	0	0.09	0.09	ჭრის წესები	
447	ტირიგი Salix	0	26	0.38	0.04	0	0.42	0.42	ჭრის წესები	
448	ტირიგი Salix	0	28	0.44	0.05	0	0.49	0.49	ჭრის წესები	
449	ტირიგი Salix	0	24	0.31	0.04	0	0.35	0.35	ჭრის წესები	
450	ტირიგი Salix	0	20	0.2	0.02	0	0.22	0.22	ჭრის წესები	
451	ტირიგი Salix	0	12	0.05	0.01	0	0.06	0.06	ჭრის წესები	

452	თხმელა Alnus	0	14	0.09	0	0	0.09	0.09	ჭრის წესები	
453	თხმელა Alnus	0	16	0.12	0	0	0.12	0.12	ჭრის წესები	
454	თხმელა Alnus	0	14	0.09	0	0	0.09	0.09	ჭრის წესები	
455	თხმელა Alnus	0	16	0.12	0	0	0.12	0.12	ჭრის წესები	
456	თხმელა Alnus	0	20	0.21	0	0	0.21	0.21	ჭრის წესები	
457	თხმელა Alnus	0	18	0.17	0	0	0.17	0.17	ჭრის წესები	
458	თხმელა Alnus	0	16	0.12	0	0	0.12	0.12	ჭრის წესები	
459	თხმელა Alnus	0	12	0.06	0	0	0.06	0.06	ჭრის წესები	
460	თხმელა Alnus	0	14	0.09	0	0	0.09	0.09	ჭრის წესები	
461	თხმელა Alnus	0	16	0.12	0	0	0.12	0.12	ჭრის წესები	
462	თხმელა Alnus	0	20	0.21	0	0	0.21	0.21	ჭრის წესები	
463	თხმელა Alnus	0	26	0.37	0	0	0.37	0.37	ჭრის წესები	
464	თხმელა Alnus	0	14	0.09	0	0	0.09	0.09	ჭრის წესები	
465	თხმელა Alnus	0	16	0.12	0	0	0.12	0.12	ჭრის წესები	
466	თხმელა Alnus	0	12	0.06	0	0	0.06	0.06	ჭრის წესები	
467	თხმელა Alnus	0	16	0.12	0	0	0.12	0.12	ჭრის წესები	
468	თხმელა Alnus	0	16	0.12	0	0	0.12	0.12	ჭრის წესები	
469	თხმელა Alnus	0	12	0.06	0	0	0.06	0.06	ჭრის წესები	
470	თხმელა Alnus	0	10	0.04	0	0	0.04	0.04	ჭრის წესები	
471	თხმელა Alnus	0	14	0.09	0	0	0.09	0.09	ჭრის წესები	
472	თხმელა Alnus	0	14	0.09	0	0	0.09	0.09	ჭრის წესები	
473	თხმელა Alnus	0	16	0.12	0	0	0.12	0.12	ჭრის წესები	
474	თხმელა Alnus	0	12	0.06	0	0	0.06	0.06	ჭრის წესები	
475	თხმელა Alnus	0	12	0.06	0	0	0.06	0.06	ჭრის წესები	
476	თხმელა Alnus	0	14	0.09	0	0	0.09	0.09	ჭრის წესები	
477	თხმელა Alnus	0	20	0.21	0	0	0.21	0.21	ჭრის წესები	

478	თხმელა Alnus	0	12	0.06	0	0	0.06	0.06	ჭრის წესები	
479	ტირიფი Salix	0	14	0.08	0.01	0	0.09	0.09	ჭრის წესები	
480	თხმელა Alnus	0	12	0.06	0	0	0.06	0.06	ჭრის წესები	
481	თხმელა Alnus	0	10	0.04	0	0	0.04	0.04	ჭრის წესები	
482	თხმელა Alnus	0	10	0.04	0	0	0.04	0.04	ჭრის წესები	
483	თხმელა Alnus	0	10	0.04	0	0	0.04	0.04	ჭრის წესები	
484	თხმელა Alnus	0	8	0.02	0	0	0.02	0.02	ჭრის წესები	
485	თხმელა Alnus	0	10	0.04	0	0	0.04	0.04	ჭრის წესები	
486	თხმელა Alnus	0	10	0.04	0	0	0.04	0.04	ჭრის წესები	
487	თხმელა Alnus	0	8	0.02	0	0	0.02	0.02	ჭრის წესები	
488	თხმელა Alnus	0	10	0.04	0	0	0.04	0.04	ჭრის წესები	
489	თხმელა Alnus	0	12	0.06	0	0	0.06	0.06	ჭრის წესები	
490	თხმელა Alnus	0	12	0.06	0	0	0.06	0.06	ჭრის წესები	
491	ტირიფი Salix	0	32	0.61	0.07	0	0.68	0.68	ჭრის წესები	
492	ტირიფი Salix	0	40	1.04	0.12	0	1.16	1.16	ჭრის წესები	
493	ტირიფი Salix	0	10	0.03	0	0	0.03	0.03	ჭრის წესები	
494	ტირიფი Salix	0	18	0.15	0.02	0	0.17	0.17	ჭრის წესები	
495	თხმელა Alnus	0	10	0.04	0	0	0.04	0.04	ჭრის წესები	
496	თხმელა Alnus	0	12	0.06	0	0	0.06	0.06	ჭრის წესები	
497	თხმელა Alnus	0	8	0.02	0	0	0.02	0.02	ჭრის წესები	
498	თხმელა Alnus	0	10	0.04	0	0	0.04	0.04	ჭრის წესები	
499	თხმელა Alnus	0	12	0.06	0	0	0.06	0.06	ჭრის წესები	
500	თხმელა Alnus	0	14	0.09	0	0	0.09	0.09	ჭრის წესები	
501	თხმელა Alnus	0	10	0.04	0	0	0.04	0.04	ჭრის წესები	
502	თხმელა Alnus	0	14	0.09	0	0	0.09	0.09	ჭრის წესები	
503	ტირიფი Salix	0	20	0.2	0.02	0	0.22	0.22	ჭრის წესები	

504	ტირიფი Salix	0	20	0.2	0.02	0	0.22	0.22	ჭრის წესები	
505	თხმელა Alnus	0	12	0.06	0	0	0.06	0.06	ჭრის წესები	
506	თხმელა Alnus	0	8	0.02	0	0	0.02	0.02	ჭრის წესები	
507	თხმელა Alnus	0	10	0.04	0	0	0.04	0.04	ჭრის წესები	
508	თხმელა Alnus	0	10	0.04	0	0	0.04	0.04	ჭრის წესები	
509	თხმელა Alnus	0	12	0.06	0	0	0.06	0.06	ჭრის წესები	
510	თხმელა Alnus	0	14	0.09	0	0	0.09	0.09	ჭრის წესები	
511	თელა Ulmus	0	18	0.14	0.02	0	0.16	0.16	ჭრის წესები	
512	თხმელა Alnus	0	32	0.57	0	0	0.57	0.57	ჭრის წესები	
513	თხმელა Alnus	0	22	0.26	0	0	0.26	0.26	ჭრის წესები	
514	თხმელა Alnus	0	14	0.09	0	0	0.09	0.09	ჭრის წესები	
515	თხმელა Alnus	0	16	0.12	0	0	0.12	0.12	ჭრის წესები	
516	თხმელა Alnus	0	20	0.21	0	0	0.21	0.21	ჭრის წესები	
517	თხმელა Alnus	0	18	0.17	0	0	0.17	0.17	ჭრის წესები	
518	თხმელა Alnus	0	16	0.12	0	0	0.12	0.12	ჭრის წესები	
519	თხმელა Alnus	0	16	0.12	0	0	0.12	0.12	ჭრის წესები	
520	თხმელა Alnus	0	22	0.26	0	0	0.26	0.26	ჭრის წესები	
521	თხმელა Alnus	0	18	0.17	0	0	0.17	0.17	ჭრის წესები	
522	თხმელა Alnus	0	28	0.43	0	0	0.43	0.43	ჭრის წესები	
523	თხმელა Alnus	0	24	0.31	0	0	0.31	0.31	ჭრის წესები	
524	თხმელა Alnus	0	26	0.37	0	0	0.37	0.37	ჭრის წესები	
525	თხმელა Alnus	0	20	0.21	0	0	0.21	0.21	ჭრის წესები	
526	თხმელა Alnus	0	12	0.06	0	0	0.06	0.06	ჭრის წესები	
527	თელა Ulmus	0	18	0.14	0.02	0	0.16	0.16	ჭრის წესები	
528	თხმელა Alnus	0	12	0.06	0	0	0.06	0.06	ჭრის წესები	
529	თელა Ulmus	0	14	0.08	0.01	0	0.09	0.09	ჭრის წესები	

530	თხმელა Alnus	0	10	0.04	0	0	0.04	0.04	ჭრის წესები	
531	არყი Betula	0	8	0.02	0	0	0.02	0.02	ჭრის წესები	
532	თხმელა Alnus	0	10	0.04	0	0	0.04	0.04	ჭრის წესები	
533	თხმელა Alnus	0	12	0.06	0	0	0.06	0.06	ჭრის წესები	
534	თხმელა Alnus	0	12	0.06	0	0	0.06	0.06	ჭრის წესები	
535	თხმელა Alnus	0	14	0.09	0	0	0.09	0.09	ჭრის წესები	
536	ტირიფი Salix	0	12	0.05	0.01	0	0.06	0.06	ჭრის წესები	
537	თხმელა Alnus	0	14	0.09	0	0	0.09	0.09	ჭრის წესები	
538	ტირიფი Salix	0	28	0.44	0.05	0	0.49	0.49	ჭრის წესები	
539	თხმელა Alnus	0	10	0.04	0	0	0.04	0.04	ჭრის წესები	
540	თხმელა Alnus	0	14	0.09	0	0	0.09	0.09	ჭრის წესები	
541	თხმელა Alnus	0	14	0.09	0	0	0.09	0.09	ჭრის წესები	
542	თხმელა Alnus	0	16	0.12	0	0	0.12	0.12	ჭრის წესები	
543	თხმელა Alnus	0	12	0.06	0	0	0.06	0.06	ჭრის წესები	
544	თხმელა Alnus	0	18	0.17	0	0	0.17	0.17	ჭრის წესები	
545	თხმელა Alnus	0	14	0.09	0	0	0.09	0.09	ჭრის წესები	
546	თხმელა Alnus	0	12	0.06	0	0	0.06	0.06	ჭრის წესები	
547	თხმელა Alnus	0	10	0.04	0	0	0.04	0.04	ჭრის წესები	
548	თხმელა Alnus	0	12	0.06	0	0	0.06	0.06	ჭრის წესები	
549	თხმელა Alnus	0	20	0.21	0	0	0.21	0.21	ჭრის წესები	
550	თხმელა Alnus	0	20	0.21	0	0	0.21	0.21	ჭრის წესები	
551	თხმელა Alnus	0	10	0.04	0	0	0.04	0.04	ჭრის წესები	
552	თხმელა Alnus	0	10	0.04	0	0	0.04	0.04	ჭრის წესები	
553	თხმელა Alnus	0	12	0.06	0	0	0.06	0.06	ჭრის წესები	
554	ტირიფი Salix	0	28	0.44	0.05	0	0.49	0.49	ჭრის წესები	
555	თხმელა Alnus	0	10	0.04	0	0	0.04	0.04	ჭრის წესები	

556	თხმელა Alnus	0	12	0.06	0	0	0.06	0.06	ჭრის წესები	
557	თხმელა Alnus	0	10	0.04	0	0	0.04	0.04	ჭრის წესები	
558	თხმელა Alnus	0	12	0.06	0	0	0.06	0.06	ჭრის წესები	
559	თხმელა Alnus	0	12	0.06	0	0	0.06	0.06	ჭრის წესები	
560	თხმელა Alnus	0	14	0.09	0	0	0.09	0.09	ჭრის წესები	
561	თხმელა Alnus	0	18	0.17	0	0	0.17	0.17	ჭრის წესები	
562	თხმელა Alnus	0	14	0.09	0	0	0.09	0.09	ჭრის წესები	
563	თხმელა Alnus	0	16	0.12	0	0	0.12	0.12	ჭრის წესები	
564	თხმელა Alnus	0	16	0.12	0	0	0.12	0.12	ჭრის წესები	
565	თხმელა Alnus	0	14	0.09	0	0	0.09	0.09	ჭრის წესები	
566	თხმელა Alnus	0	14	0.09	0	0	0.09	0.09	ჭრის წესები	
567	თხმელა Alnus	0	10	0.04	0	0	0.04	0.04	ჭრის წესები	
568	თხმელა Alnus	0	8	0.02	0	0	0.02	0.02	ჭრის წესები	
569	თხმელა Alnus	0	10	0.04	0	0	0.04	0.04	ჭრის წესები	
570	თხმელა Alnus	0	10	0.04	0	0	0.04	0.04	ჭრის წესები	
571	თხმელა Alnus	0	10	0.04	0	0	0.04	0.04	ჭრის წესები	
572	თხმელა Alnus	0	14	0.09	0	0	0.09	0.09	ჭრის წესები	
573	თხმელა Alnus	0	8	0.02	0	0	0.02	0.02	ჭრის წესები	
574	ტირიფი Salix	0	16	0.11	0.01	0	0.12	0.12	ჭრის წესები	
575	ტირიფი Salix	0	12	0.05	0.01	0	0.06	0.06	ჭრის წესები	
576	ტირიფი Salix	0	8	0.02	0	0	0.02	0.02	ჭრის წესები	
577	ტირიფი Salix	0	10	0.03	0	0	0.03	0.03	ჭრის წესები	
578	ტირიფი Salix	0	10	0.03	0	0	0.03	0.03	ჭრის წესები	
579	ტირიფი Salix	0	14	0.08	0.01	0	0.09	0.09	ჭრის წესები	
580	ტირიფი Salix	0	14	0.08	0.01	0	0.09	0.09	ჭრის წესები	
581	ტირიფი Salix	0	20	0.2	0.02	0	0.22	0.22	ჭრის წესები	

582	თხმელა Alnus	0	10	0.04	0	0	0.04	0.04	ჭრის წესები	
583	თხმელა Alnus	0	10	0.04	0	0	0.04	0.04	ჭრის წესები	
584	ტირიგი Salix	0	12	0.05	0.01	0	0.06	0.06	ჭრის წესები	
585	თხმელა Alnus	0	10	0.04	0	0	0.04	0.04	ჭრის წესები	
586	თხმელა Alnus	0	10	0.04	0	0	0.04	0.04	ჭრის წესები	
587	ტირიგი Salix	0	12	0.05	0.01	0	0.06	0.06	ჭრის წესები	
588	ტირიგი Salix	0	10	0.03	0	0	0.03	0.03	ჭრის წესები	
589	ტირიგი Salix	0	14	0.08	0.01	0	0.09	0.09	ჭრის წესები	
590	ტირიგი Salix	0	16	0.11	0.01	0	0.12	0.12	ჭრის წესები	
591	თხმელა Alnus	0	8	0.02	0	0	0.02	0.02	ჭრის წესები	
592	თხმელა Alnus	0	14	0.09	0	0	0.09	0.09	ჭრის წესები	
593	თხმელა Alnus	0	14	0.09	0	0	0.09	0.09	ჭრის წესები	
594	თხმელა Alnus	0	12	0.06	0	0	0.06	0.06	ჭრის წესები	
595	თხმელა Alnus	0	18	0.17	0	0	0.17	0.17	ჭრის წესები	
596	თხმელა Alnus	0	16	0.12	0	0	0.12	0.12	ჭრის წესები	
597	თხმელა Alnus	0	16	0.12	0	0	0.12	0.12	ჭრის წესები	
598	თხმელა Alnus	0	12	0.06	0	0	0.06	0.06	ჭრის წესები	
599	თხმელა Alnus	0	10	0.04	0	0	0.04	0.04	ჭრის წესები	
600	თხმელა Alnus	0	8	0.02	0	0	0.02	0.02	ჭრის წესები	
601	თხმელა Alnus	0	12	0.06	0	0	0.06	0.06	ჭრის წესები	
602	თხმელა Alnus	0	20	0.21	0	0	0.21	0.21	ჭრის წესები	
603	თხმელა Alnus	0	10	0.04	0	0	0.04	0.04	ჭრის წესები	
604	თხმელა Alnus	0	22	0.26	0	0	0.26	0.26	ჭრის წესები	
605	თხმელა Alnus	0	12	0.06	0	0	0.06	0.06	ჭრის წესები	
606	თხმელა Alnus	0	10	0.04	0	0	0.04	0.04	ჭრის წესები	
607	თხმელა Alnus	0	14	0.09	0	0	0.09	0.09	ჭრის წესები	

608	თხმელა Alnus	0	10	0.04	0	0	0.04	0.04	ჭრის წესები	
609	მდგნალი Salix	0	14	0.08	0.01	0	0.09	0.09	ჭრის წესები	
610	მდგნალი Salix	0	12	0.05	0.01	0	0.06	0.06	ჭრის წესები	
611	თხმელა Alnus	0	12	0.06	0	0	0.06	0.06	ჭრის წესები	
612	ტირიფი Salix	0	12	0.05	0.01	0	0.06	0.06	ჭრის წესები	
613	ტირიფი Salix	0	10	0.03	0	0	0.03	0.03	ჭრის წესები	
614	ტირიფი Salix	0	12	0.05	0.01	0	0.06	0.06	ჭრის წესები	
615	თხმელა Alnus	0	12	0.06	0	0	0.06	0.06	ჭრის წესები	
616	თხმელა Alnus	0	14	0.09	0	0	0.09	0.09	ჭრის წესები	
617	თხმელა Alnus	0	14	0.09	0	0	0.09	0.09	ჭრის წესები	
618	თხმელა Alnus	0	10	0.04	0	0	0.04	0.04	ჭრის წესები	
619	თხმელა Alnus	0	10	0.04	0	0	0.04	0.04	ჭრის წესები	
620	ტირიფი Salix	0	14	0.08	0.01	0	0.09	0.09	ჭრის წესები	
621	თხმელა Alnus	0	10	0.04	0	0	0.04	0.04	ჭრის წესები	
622	თხმელა Alnus	0	8	0.02	0	0	0.02	0.02	ჭრის წესები	
623	თხმელა Alnus	0	14	0.09	0	0	0.09	0.09	ჭრის წესები	
624	თხმელა Alnus	0	12	0.06	0	0	0.06	0.06	ჭრის წესები	
625	თხმელა Alnus	0	16	0.12	0	0	0.12	0.12	ჭრის წესები	
626	თხმელა Alnus	0	16	0.12	0	0	0.12	0.12	ჭრის წესები	
627	თხმელა Alnus	0	10	0.04	0	0	0.04	0.04	ჭრის წესები	
628	თხმელა Alnus	0	18	0.17	0	0	0.17	0.17	ჭრის წესები	
629	თხმელა Alnus	0	10	0.04	0	0	0.04	0.04	ჭრის წესები	
630	თელა Ulmus	0	12	0.05	0.01	0	0.06	0.06	ჭრის წესები	
631	თხმელა Alnus	0	14	0.09	0	0	0.09	0.09	ჭრის წესები	
632	ტირიფი Salix	0	10	0.03	0	0	0.03	0.03	ჭრის წესები	
633	ტირიფი Salix	0	14	0.08	0.01	0	0.09	0.09	ჭრის წესები	

634	თხმელა Alnus	0	14	0.09	0	0	0.09	0.09	ჭრის წესები	
635	თხმელა Alnus	0	12	0.06	0	0	0.06	0.06	ჭრის წესები	
636	თხმელა Alnus	0	12	0.06	0	0	0.06	0.06	ჭრის წესები	
637	თხმელა Alnus	0	14	0.09	0	0	0.09	0.09	ჭრის წესები	
638	თხმელა Alnus	0	14	0.09	0	0	0.09	0.09	ჭრის წესები	
639	თხმელა Alnus	0	12	0.06	0	0	0.06	0.06	ჭრის წესები	
640	თხმელა Alnus	0	10	0.04	0	0	0.04	0.04	ჭრის წესები	
641	თხმელა Alnus	0	12	0.06	0	0	0.06	0.06	ჭრის წესები	
642	თხმელა Alnus	0	10	0.04	0	0	0.04	0.04	ჭრის წესები	
643	თხმელა Alnus	0	12	0.06	0	0	0.06	0.06	ჭრის წესები	
644	თხმელა Alnus	0	10	0.04	0	0	0.04	0.04	ჭრის წესები	
645	თხმელა Alnus	0	14	0.09	0	0	0.09	0.09	ჭრის წესები	
646	თხმელა Alnus	0	12	0.06	0	0	0.06	0.06	ჭრის წესები	
647	თხმელა Alnus	0	10	0.04	0	0	0.04	0.04	ჭრის წესები	
648	თხმელა Alnus	0	10	0.04	0	0	0.04	0.04	ჭრის წესები	
649	თხმელა Alnus	0	8	0.02	0	0	0.02	0.02	ჭრის წესები	
650	თხმელა Alnus	0	10	0.04	0	0	0.04	0.04	ჭრის წესები	
651	თხმელა Alnus	0	12	0.06	0	0	0.06	0.06	ჭრის წესები	
652	თხმელა Alnus	0	10	0.04	0	0	0.04	0.04	ჭრის წესები	
653	თხმელა Alnus	0	12	0.06	0	0	0.06	0.06	ჭრის წესები	
654	თხმელა Alnus	0	12	0.06	0	0	0.06	0.06	ჭრის წესები	
655	თხმელა Alnus	0	26	0.37	0	0	0.37	0.37	ჭრის წესები	
656	თხმელა Alnus	0	18	0.17	0	0	0.17	0.17	ჭრის წესები	
657	თხმელა Alnus	0	28	0.43	0	0	0.43	0.43	ჭრის წესები	
658	თხმელა Alnus	0	16	0.12	0	0	0.12	0.12	ჭრის წესები	
659	თხმელა Alnus	0	36	0.75	0	0	0.75	0.75	ჭრის წესები	

660	თხმელა Alnus	0	32	0.57	0	0	0.57	0.57	ჭრის წესები	
661	თხმელა Alnus	0	26	0.37	0	0	0.37	0.37	ჭრის წესები	
662	თხმელა Alnus	0	28	0.43	0	0	0.43	0.43	ჭრის წესები	
663	თელა Ulmus	0	28	0.37	0.04	0	0.41	0.41	ჭრის წესები	
664	თელა Ulmus	0	12	0.05	0.01	0	0.06	0.06	ჭრის წესები	
665	თელა Ulmus	0	18	0.14	0.02	0	0.16	0.16	ჭრის წესები	
666	თელა Ulmus	0	16	0.1	0.01	0	0.11	0.11	ჭრის წესები	
667	თხმელა Alnus	0	16	0.12	0	0	0.12	0.12	ჭრის წესები	
668	თელა Ulmus	0	14	0.08	0.01	0	0.09	0.09	ჭრის წესები	
669	თხმელა Alnus	0	24	0.31	0	0	0.31	0.31	ჭრის წესები	
670	თხმელა Alnus	0	18	0.17	0	0	0.17	0.17	ჭრის წესები	
671	თხმელა Alnus	0	10	0.04	0	0	0.04	0.04	ჭრის წესები	
672	თხმელა Alnus	0	8	0.02	0	0	0.02	0.02	ჭრის წესები	
673	ტირიფი Salix	0	12	0.05	0.01	0	0.06	0.06	ჭრის წესები	
674	ტირიფი Salix	0	10	0.03	0	0	0.03	0.03	ჭრის წესები	
675	მდგნალი Salix	0	12	0.05	0.01	0	0.06	0.06	ჭრის წესები	
676	თხმელა Alnus	0	16	0.12	0	0	0.12	0.12	ჭრის წესები	
677	იფანი Fraxinus	0	16	0.1	0.01	0	0.11	0.11	ჭრის წესები	
678	იფანი Fraxinus	0	20	0.16	0.02	0	0.18	0.18	ჭრის წესები	
679	იფანი Fraxinus	0	12	0.04	0.01	0	0.05	0.05	ჭრის წესები	
680	იფანი Fraxinus	0	24	0.25	0.03	0	0.28	0.28	ჭრის წესები	
681	თელა Ulmus	0	18	0.14	0.02	0	0.16	0.16	ჭრის წესები	
682	თელა Ulmus	0	12	0.05	0.01	0	0.06	0.06	ჭრის წესები	
683	თხმელა Alnus	0	14	0.09	0	0	0.09	0.09	ჭრის წესები	
684	თელა Ulmus	0	12	0.05	0.01	0	0.06	0.06	ჭრის წესები	
685	თხმელა Alnus	0	18	0.17	0	0	0.17	0.17	ჭრის წესები	

686	თხმელა Alnus	0	18	0.17	0	0	0.17	0.17	ჭრის წესები	
687	თხმელა Alnus	0	12	0.06	0	0	0.06	0.06	ჭრის წესები	
688	თხმელა Alnus	0	14	0.09	0	0	0.09	0.09	ჭრის წესები	
689	თხმელა Alnus	0	10	0.04	0	0	0.04	0.04	ჭრის წესები	
690	თხმელა Alnus	0	12	0.06	0	0	0.06	0.06	ჭრის წესები	
691	თხმელა Alnus	0	26	0.37	0	0	0.37	0.37	ჭრის წესები	
692	თხმელა Alnus	0	16	0.12	0	0	0.12	0.12	ჭრის წესები	
693	არყი Betula	0	12	0.05	0.01	0	0.06	0.06	ჭრის წესები	
694	იფანი Fraxinus	0	28	0.36	0.05	0	0.41	0.41	ჭრის წესები	
695	იფანი Fraxinus	0	14	0.07	0.01	0	0.08	0.08	ჭრის წესები	
696	იფანი Fraxinus	0	12	0.04	0.01	0	0.05	0.05	ჭრის წესები	
697	თხმელა Alnus	0	12	0.06	0	0	0.06	0.06	ჭრის წესები	
698	თელა Ulmus	0	16	0.1	0.01	0	0.11	0.11	ჭრის წესები	
699	თელა Ulmus	0	18	0.14	0.02	0	0.16	0.16	ჭრის წესები	
700	თელა Ulmus	0	14	0.08	0.01	0	0.09	0.09	ჭრის წესები	
701	თელა Ulmus	0	12	0.05	0.01	0	0.06	0.06	ჭრის წესები	
702	თელა Ulmus	0	14	0.08	0.01	0	0.09	0.09	ჭრის წესები	
703	თელა Ulmus	0	22	0.21	0.02	0	0.23	0.23	ჭრის წესები	
704	თხმელა Alnus	0	14	0.09	0	0	0.09	0.09	ჭრის წესები	
705	თხმელა Alnus	0	20	0.21	0	0	0.21	0.21	ჭრის წესები	
706	თელა Ulmus	0	20	0.17	0.02	0	0.19	0.19	ჭრის წესები	
707	თხმელა Alnus	0	28	0.43	0	0	0.43	0.43	ჭრის წესები	
708	თხმელა Alnus	0	28	0.43	0	0	0.43	0.43	ჭრის წესები	
709	თხმელა Alnus	0	16	0.12	0	0	0.12	0.12	ჭრის წესები	
710	თხმელა Alnus	0	10	0.04	0	0	0.04	0.04	ჭრის წესები	
711	თელა Ulmus	0	14	0.08	0.01	0	0.09	0.09	ჭრის წესები	

712	თელა Ulmus	0	14	0.08	0.01	0	0.09	0.09	ჭრის წესები	
713	თხმელა Alnus	0	18	0.17	0	0	0.17	0.17	ჭრის წესები	
714	თხმელა Alnus	0	12	0.06	0	0	0.06	0.06	ჭრის წესები	
715	თელა Ulmus	0	12	0.05	0.01	0	0.06	0.06	ჭრის წესები	
716	თელა Ulmus	0	14	0.08	0.01	0	0.09	0.09	ჭრის წესები	
717	თელა Ulmus	0	12	0.05	0.01	0	0.06	0.06	ჭრის წესები	
718	თელა Ulmus	0	12	0.05	0.01	0	0.06	0.06	ჭრის წესები	
719	თხმელა Alnus	0	12	0.06	0	0	0.06	0.06	ჭრის წესები	
720	თხმელა Alnus	0	12	0.06	0	0	0.06	0.06	ჭრის წესები	
721	თხმელა Alnus	0	10	0.04	0	0	0.04	0.04	ჭრის წესები	
722	თხმელა Alnus	0	12	0.06	0	0	0.06	0.06	ჭრის წესები	
723	წიფელი Fagus	0	52	2.24	0.25	0	2.49	2.49	ჭრის წესები	
724	წიფელი Fagus	0	64	3.62	0.4	0	4.02	4.02	ჭრის წესები	
725	რცხილა Carpinus	0	32	0.5	0.06	0	0.56	0.56	ჭრის წესები	
726	რცხილა Carpinus	0	20	0.17	0.02	0	0.19	0.19	ჭრის წესები	
727	რცხილა Carpinus	0	24	0.25	0.03	0	0.28	0.28	ჭრის წესები	
728	თხმელა Alnus	0	16	0.12	0	0	0.12	0.12	ჭრის წესები	
729	თხმელა Alnus	0	20	0.21	0	0	0.21	0.21	ჭრის წესები	
730	თხმელა Alnus	0	12	0.06	0	0	0.06	0.06	ჭრის წესები	
731	ტირიფი Salix	0	16	0.11	0.01	0	0.12	0.12	ჭრის წესები	
732	ტირიფი Salix	0	10	0.03	0	0	0.03	0.03	ჭრის წესები	
733	ტირიფი Salix	0	12	0.05	0.01	0	0.06	0.06	ჭრის წესები	
734	ტირიფი Salix	0	18	0.15	0.02	0	0.17	0.17	ჭრის წესები	
735	ტირიფი Salix	0	18	0.15	0.02	0	0.17	0.17	ჭრის წესები	
736	ტირიფი Salix	0	14	0.08	0.01	0	0.09	0.09	ჭრის წესები	
737	ტირიფი Salix	0	16	0.11	0.01	0	0.12	0.12	ჭრის წესები	

738	თხმელა Alnus	0	12	0.06	0	0	0.06	0.06	ჭრის წესები	
739	თხმელა Alnus	0	14	0.09	0	0	0.09	0.09	ჭრის წესები	
740	თხმელა Alnus	0	16	0.12	0	0	0.12	0.12	ჭრის წესები	
741	თხმელა Alnus	0	12	0.06	0	0	0.06	0.06	ჭრის წესები	
742	თხმელა Alnus	0	12	0.06	0	0	0.06	0.06	ჭრის წესები	
743	თხმელა Alnus	0	12	0.06	0	0	0.06	0.06	ჭრის წესები	
744	თხმელა Alnus	0	12	0.06	0	0	0.06	0.06	ჭრის წესები	
745	თხმელა Alnus	0	12	0.06	0	0	0.06	0.06	ჭრის წესები	
746	ტირიფი Salix	0	14	0.08	0.01	0	0.09	0.09	ჭრის წესები	
747	თხმელა Alnus	0	14	0.09	0	0	0.09	0.09	ჭრის წესები	
748	თხმელა Alnus	0	14	0.09	0	0	0.09	0.09	ჭრის წესები	
749	თხმელა Alnus	0	16	0.12	0	0	0.12	0.12	ჭრის წესები	
750	თხმელა Alnus	0	16	0.12	0	0	0.12	0.12	ჭრის წესები	
751	ტირიფი Salix	0	20	0.2	0.02	0	0.22	0.22	ჭრის წესები	
752	თხმელა Alnus	0	14	0.09	0	0	0.09	0.09	ჭრის წესები	
753	თხმელა Alnus	0	16	0.12	0	0	0.12	0.12	ჭრის წესები	
754	თხმელა Alnus	0	16	0.12	0	0	0.12	0.12	ჭრის წესები	
755	თხმელა Alnus	0	10	0.04	0	0	0.04	0.04	ჭრის წესები	
756	თხმელა Alnus	0	10	0.04	0	0	0.04	0.04	ჭრის წესები	
757	თხმელა Alnus	0	16	0.12	0	0	0.12	0.12	ჭრის წესები	
758	თხმელა Alnus	0	16	0.12	0	0	0.12	0.12	ჭრის წესები	
759	თხმელა Alnus	0	14	0.09	0	0	0.09	0.09	ჭრის წესები	
760	თხმელა Alnus	0	20	0.21	0	0	0.21	0.21	ჭრის წესები	
761	თხმელა Alnus	0	16	0.12	0	0	0.12	0.12	ჭრის წესები	
762	თხმელა Alnus	0	14	0.09	0	0	0.09	0.09	ჭრის წესები	
763	თხმელა Alnus	0	12	0.06	0	0	0.06	0.06	ჭრის წესები	

764	თხმელა Alnus	0	14	0.09	0	0	0.09	0.09	ჭრის წესები	
765	თხმელა Alnus	0	14	0.09	0	0	0.09	0.09	ჭრის წესები	
766	თხმელა Alnus	0	10	0.04	0	0	0.04	0.04	ჭრის წესები	
767	ტირიფი Salix	0	18	0.15	0.02	0	0.17	0.17	ჭრის წესები	
768	ტირიფი Salix	0	14	0.08	0.01	0	0.09	0.09	ჭრის წესები	
769	თხმელა Alnus	0	16	0.12	0	0	0.12	0.12	ჭრის წესები	
770	თხმელა Alnus	0	14	0.09	0	0	0.09	0.09	ჭრის წესები	
771	თხმელა Alnus	0	14	0.09	0	0	0.09	0.09	ჭრის წესები	
772	თხმელა Alnus	0	16	0.12	0	0	0.12	0.12	ჭრის წესები	
773	თხმელა Alnus	0	14	0.09	0	0	0.09	0.09	ჭრის წესები	
774	ტირიფი Salix	0	18	0.15	0.02	0	0.17	0.17	ჭრის წესები	
775	თხმელა Alnus	0	20	0.21	0	0	0.21	0.21	ჭრის წესები	
776	თხმელა Alnus	0	16	0.12	0	0	0.12	0.12	ჭრის წესები	
777	თხმელა Alnus	0	14	0.09	0	0	0.09	0.09	ჭრის წესები	
778	თხმელა Alnus	0	12	0.06	0	0	0.06	0.06	ჭრის წესები	
779	თხმელა Alnus	0	16	0.12	0	0	0.12	0.12	ჭრის წესები	
780	თხმელა Alnus	0	16	0.12	0	0	0.12	0.12	ჭრის წესები	
781	თხმელა Alnus	0	10	0.04	0	0	0.04	0.04	ჭრის წესები	
782	თხმელა Alnus	0	14	0.09	0	0	0.09	0.09	ჭრის წესები	
783	თხმელა Alnus	0	16	0.12	0	0	0.12	0.12	ჭრის წესები	
784	თხმელა Alnus	0	12	0.06	0	0	0.06	0.06	ჭრის წესები	
785	თხმელა Alnus	0	16	0.12	0	0	0.12	0.12	ჭრის წესები	
786	თხმელა Alnus	0	16	0.12	0	0	0.12	0.12	ჭრის წესები	
787	თხმელა Alnus	0	14	0.09	0	0	0.09	0.09	ჭრის წესები	
788	თხმელა Alnus	0	12	0.06	0	0	0.06	0.06	ჭრის წესები	
789	თხმელა Alnus	0	14	0.09	0	0	0.09	0.09	ჭრის წესები	

790	თხმელა Alnus	0	14	0.09	0	0	0.09	0.09	ჭრის წესები	
791	თხმელა Alnus	0	14	0.09	0	0	0.09	0.09	ჭრის წესები	
792	თხმელა Alnus	0	12	0.06	0	0	0.06	0.06	ჭრის წესები	
793	თხმელა Alnus	0	12	0.06	0	0	0.06	0.06	ჭრის წესები	
794	თხმელა Alnus	0	14	0.09	0	0	0.09	0.09	ჭრის წესები	
795	თხმელა Alnus	0	12	0.06	0	0	0.06	0.06	ჭრის წესები	
796	თხმელა Alnus	0	14	0.09	0	0	0.09	0.09	ჭრის წესები	
797	თხმელა Alnus	0	14	0.09	0	0	0.09	0.09	ჭრის წესები	
798	თხმელა Alnus	0	12	0.06	0	0	0.06	0.06	ჭრის წესები	
799	თხმელა Alnus	0	12	0.06	0	0	0.06	0.06	ჭრის წესები	
800	თხმელა Alnus	0	12	0.06	0	0	0.06	0.06	ჭრის წესები	
801	ტირიფი Salix	0	12	0.05	0.01	0	0.06	0.06	ჭრის წესები	
802	ტირიფი Salix	0	16	0.11	0.01	0	0.12	0.12	ჭრის წესები	
803	ტირიფი Salix	0	26	0.38	0.04	0	0.42	0.42	ჭრის წესები	
804	თხმელა Alnus	0	14	0.09	0	0	0.09	0.09	ჭრის წესები	
805	თხმელა Alnus	0	14	0.09	0	0	0.09	0.09	ჭრის წესები	
806	თხმელა Alnus	0	12	0.06	0	0	0.06	0.06	ჭრის წესები	
807	თხმელა Alnus	0	8	0.02	0	0	0.02	0.02	ჭრის წესები	
808	თხმელა Alnus	0	10	0.04	0	0	0.04	0.04	ჭრის წესები	
809	თხმელა Alnus	0	12	0.06	0	0	0.06	0.06	ჭრის წესები	
810	თხმელა Alnus	0	14	0.09	0	0	0.09	0.09	ჭრის წესები	
811	თხმელა Alnus	0	12	0.06	0	0	0.06	0.06	ჭრის წესები	
812	თხმელა Alnus	0	10	0.04	0	0	0.04	0.04	ჭრის წესები	
813	თხმელა Alnus	0	12	0.06	0	0	0.06	0.06	ჭრის წესები	
814	თხმელა Alnus	0	12	0.06	0	0	0.06	0.06	ჭრის წესები	
815	თხმელა Alnus	0	10	0.04	0	0	0.04	0.04	ჭრის წესები	

816	თხმელა Alnus	0	10	0.04	0	0	0.04	0.04	ჭრის წესები	
817	თხმელა Alnus	0	12	0.06	0	0	0.06	0.06	ჭრის წესები	
818	თხმელა Alnus	0	12	0.06	0	0	0.06	0.06	ჭრის წესები	
819	თხმელა Alnus	0	10	0.04	0	0	0.04	0.04	ჭრის წესები	
820	თხმელა Alnus	0	12	0.06	0	0	0.06	0.06	ჭრის წესები	
821	თხმელა Alnus	0	12	0.06	0	0	0.06	0.06	ჭრის წესები	
822	ტირიფი Salix	0	36	0.81	0.09	0	0.9	0.9	ჭრის წესები	
823	ტირიფი Salix	0	12	0.05	0.01	0	0.06	0.06	ჭრის წესები	
824	ტირიფი Salix	0	14	0.08	0.01	0	0.09	0.09	ჭრის წესები	
825	ტირიფი Salix	0	14	0.08	0.01	0	0.09	0.09	ჭრის წესები	
826	ტირიფი Salix	0	18	0.15	0.02	0	0.17	0.17	ჭრის წესები	
827	ტირიფი Salix	0	16	0.11	0.01	0	0.12	0.12	ჭრის წესები	
828	ტირიფი Salix	0	14	0.08	0.01	0	0.09	0.09	ჭრის წესები	
829	ტირიფი Salix	0	18	0.15	0.02	0	0.17	0.17	ჭრის წესები	
830	ტირიფი Salix	0	18	0.15	0.02	0	0.17	0.17	ჭრის წესები	
831	თხმელა Alnus	0	12	0.06	0	0	0.06	0.06	ჭრის წესები	
832	თხმელა Alnus	0	10	0.04	0	0	0.04	0.04	ჭრის წესები	
833	თხმელა Alnus	0	18	0.17	0	0	0.17	0.17	ჭრის წესები	
834	თხმელა Alnus	0	18	0.17	0	0	0.17	0.17	ჭრის წესები	
835	თხმელა Alnus	0	14	0.09	0	0	0.09	0.09	ჭრის წესები	
836	თხმელა Alnus	0	16	0.12	0	0	0.12	0.12	ჭრის წესები	
837	თხმელა Alnus	0	16	0.12	0	0	0.12	0.12	ჭრის წესები	
838	ტირიფი Salix	0	18	0.15	0.02	0	0.17	0.17	ჭრის წესები	
839	თხმელა Alnus	0	14	0.09	0	0	0.09	0.09	ჭრის წესები	
840	თხმელა Alnus	0	12	0.06	0	0	0.06	0.06	ჭრის წესები	
841	ტირიფი Salix	0	32	0.61	0.07	0	0.68	0.68	ჭრის წესები	

842	ტირიგი Salix	0	28	0.44	0.05	0	0.49	0.49	ჭრის წესები	
843	თხმელა Alnus	0	16	0.12	0	0	0.12	0.12	ჭრის წესები	
844	ტირიგი Salix	0	20	0.2	0.02	0	0.22	0.22	ჭრის წესები	
845	ტირიგი Salix	0	12	0.05	0.01	0	0.06	0.06	ჭრის წესები	
846	თხმელა Alnus	0	18	0.17	0	0	0.17	0.17	ჭრის წესები	
847	თხმელა Alnus	0	12	0.06	0	0	0.06	0.06	ჭრის წესები	
848	თხმელა Alnus	0	12	0.06	0	0	0.06	0.06	ჭრის წესები	
849	თხმელა Alnus	0	12	0.06	0	0	0.06	0.06	ჭრის წესები	
850	თხმელა Alnus	0	28	0.43	0	0	0.43	0.43	ჭრის წესები	
851	თხმელა Alnus	0	14	0.09	0	0	0.09	0.09	ჭრის წესები	
852	თხმელა Alnus	0	14	0.09	0	0	0.09	0.09	ჭრის წესები	
853	ტირიგი Salix	0	28	0.44	0.05	0	0.49	0.49	ჭრის წესები	
854	ტირიგი Salix	0	16	0.11	0.01	0	0.12	0.12	ჭრის წესები	
855	ტირიგი Salix	0	32	0.61	0.07	0	0.68	0.68	ჭრის წესები	
856	ტირიგი Salix	0	12	0.05	0.01	0	0.06	0.06	ჭრის წესები	
857	ტირიგი Salix	0	14	0.08	0.01	0	0.09	0.09	ჭრის წესები	
858	ტირიგი Salix	0	10	0.03	0	0	0.03	0.03	ჭრის წესები	
859	ტირიგი Salix	0	16	0.11	0.01	0	0.12	0.12	ჭრის წესები	
860	ტირიგი Salix	0	18	0.15	0.02	0	0.17	0.17	ჭრის წესები	
861	თხმელა Alnus	0	16	0.12	0	0	0.12	0.12	ჭრის წესები	
862	თხმელა Alnus	0	12	0.06	0	0	0.06	0.06	ჭრის წესები	
863	თხმელა Alnus	0	8	0.02	0	0	0.02	0.02	ჭრის წესები	
864	თხმელა Alnus	0	12	0.06	0	0	0.06	0.06	ჭრის წესები	
865	თხმელა Alnus	0	14	0.09	0	0	0.09	0.09	ჭრის წესები	
866	თხმელა Alnus	0	16	0.12	0	0	0.12	0.12	ჭრის წესები	
867	ტირიგი Salix	0	32	0.61	0.07	0	0.68	0.68	ჭრის წესები	

868	ტირიფი Salix	0	40	1.04	0.12	0	1.16	1.16	ჭრის წესები	
869	თხმელა Alnus	0	12	0.06	0	0	0.06	0.06	ჭრის წესები	
870	თელა Ulmus	0	18	0.14	0.02	0	0.16	0.16	ჭრის წესები	
871	იფანი Fraxinus	0	32	0.51	0.06	0	0.57	0.57	ჭრის წესები	
872	ნეკერჩხალი Acer	0	32	0.64	0.07	0	0.71	0.71	ჭრის წესები	
873	ნეკერჩხალი Acer	0	36	0.83	0.09	0	0.92	0.92	ჭრის წესები	
874	ნეკერჩხალი Acer	0	28	0.47	0.05	0	0.52	0.52	ჭრის წესები	
875	იფანი Fraxinus	0	40	0.82	0.1	0	0.92	0.92	ჭრის წესები	
876	იფანი Fraxinus	0	12	0.04	0.01	0	0.05	0.05	ჭრის წესები	
877	იფანი Fraxinus	0	16	0.1	0.01	0	0.11	0.11	ჭრის წესები	
878	იფანი Fraxinus	0	12	0.04	0.01	0	0.05	0.05	ჭრის წესები	
879	თელა Ulmus	0	18	0.14	0.02	0	0.16	0.16	ჭრის წესები	
880	თელა Ulmus	0	16	0.1	0.01	0	0.11	0.11	ჭრის წესები	
881	თხმელა Alnus	0	40	0.92	0	0	0.92	0.92	ჭრის წესები	
882	თხმელა Alnus	0	26	0.37	0	0	0.37	0.37	ჭრის წესები	
883	თხმელა Alnus	0	44	1.11	0	0	1.11	1.11	ჭრის წესები	
884	თხმელა Alnus	0	20	0.21	0	0	0.21	0.21	ჭრის წესები	
885	თხმელა Alnus	0	12	0.06	0	0	0.06	0.06	ჭრის წესები	
886	თხმელა Alnus	0	12	0.06	0	0	0.06	0.06	ჭრის წესები	
887	თხმელა Alnus	0	14	0.09	0	0	0.09	0.09	ჭრის წესები	
888	თხმელა Alnus	0	10	0.04	0	0	0.04	0.04	ჭრის წესები	
889	ტირიფი Salix	0	28	0.44	0.05	0	0.49	0.49	ჭრის წესები	
890	თხმელა Alnus	0	8	0.02	0	0	0.02	0.02	ჭრის წესები	
891	თხმელა Alnus	0	10	0.04	0	0	0.04	0.04	ჭრის წესები	
892	თხმელა Alnus	0	12	0.06	0	0	0.06	0.06	ჭრის წესები	
893	თხმელა Alnus	0	14	0.09	0	0	0.09	0.09	ჭრის წესები	

894	თხმელა Alnus	0	12	0.06	0	0	0.06	0.06	ჭრის წესები	
895	თხმელა Alnus	0	16	0.12	0	0	0.12	0.12	ჭრის წესები	
896	თხმელა Alnus	0	14	0.09	0	0	0.09	0.09	ჭრის წესები	
897	თხმელა Alnus	0	16	0.12	0	0	0.12	0.12	ჭრის წესები	
898	თხმელა Alnus	0	12	0.06	0	0	0.06	0.06	ჭრის წესები	
899	თხმელა Alnus	0	14	0.09	0	0	0.09	0.09	ჭრის წესები	
900	თხმელა Alnus	0	12	0.06	0	0	0.06	0.06	ჭრის წესები	
901	თხმელა Alnus	0	14	0.09	0	0	0.09	0.09	ჭრის წესები	
902	თხმელა Alnus	0	20	0.21	0	0	0.21	0.21	ჭრის წესები	
903	თხმელა Alnus	0	18	0.17	0	0	0.17	0.17	ჭრის წესები	
904	იფანი Fraxinus	0	40	0.82	0.1	0	0.92	0.92	ჭრის წესები	
905	რცხილა Carpinus	0	20	0.17	0.02	0	0.19	0.19	ჭრის წესები	
906	რცხილა Carpinus	0	24	0.25	0.03	0	0.28	0.28	ჭრის წესები	
907	რცხილა Carpinus	0	40	0.84	0.09	0	0.93	0.93	ჭრის წესები	
908	რცხილა Carpinus	0	36	0.65	0.07	0	0.72	0.72	ჭრის წესები	
909	სოჭი Abies	0	10	0.03	0	0	0.03	0.03	ჭრის წესები	
910	რცხილა Carpinus	0	10	0.03	0	0	0.03	0.03	ჭრის წესები	
911	რცხილა Carpinus	0	24	0.25	0.03	0	0.28	0.28	ჭრის წესები	
912	რცხილა Carpinus	0	40	0.84	0.09	0	0.93	0.93	ჭრის წესები	
913	იფანი Fraxinus	0	16	0.1	0.01	0	0.11	0.11	ჭრის წესები	
914	იფანი Fraxinus	0	14	0.07	0.01	0	0.08	0.08	ჭრის წესები	
915	თხმელა Alnus	0	44	1.11	0	0	1.11	1.11	ჭრის წესები	
916	თხმელა Alnus	0	18	0.17	0	0	0.17	0.17	ჭრის წესები	
917	თხმელა Alnus	0	40	0.92	0	0	0.92	0.92	ჭრის წესები	
918	იფანი Fraxinus	0	16	0.1	0.01	0	0.11	0.11	ჭრის წესები	
919	იფანი Fraxinus	0	16	0.1	0.01	0	0.11	0.11	ჭრის წესები	

920	იფანი Fraxinus	0	14	0.07	0.01	0	0.08	0.08	ჭრის წესები	
921	თხმელა Alnus	0	12	0.06	0	0	0.06	0.06	ჭრის წესები	
922	თხმელა Alnus	0	12	0.06	0	0	0.06	0.06	ჭრის წესები	
923	ტირიგი Salix	0	28	0.44	0.05	0	0.49	0.49	ჭრის წესები	
924	ტირიგი Salix	0	16	0.11	0.01	0	0.12	0.12	ჭრის წესები	
925	ტირიგი Salix	0	20	0.2	0.02	0	0.22	0.22	ჭრის წესები	
926	ტირიგი Salix	0	36	0.81	0.09	0	0.9	0.9	ჭრის წესები	
927	თხმელა Alnus	0	14	0.09	0	0	0.09	0.09	ჭრის წესები	
928	თხმელა Alnus	0	14	0.09	0	0	0.09	0.09	ჭრის წესები	
929	თხმელა Alnus	0	14	0.09	0	0	0.09	0.09	ჭრის წესები	
930	იფანი Fraxinus	0	32	0.51	0.06	0	0.57	0.57	ჭრის წესები	
931	იფანი Fraxinus	0	40	0.82	0.1	0	0.92	0.92	ჭრის წესები	
932	იფანი Fraxinus	0	60	2.21	0.27	0	2.48	2.48	ჭრის წესები	
933	წიფელი Fagus	0	68	4.15	0.46	0	4.61	4.61	ჭრის წესები	
934	წიფელი Fagus	0	44	1.51	0.17	0	1.68	1.68	ჭრის წესები	
935	იფანი Fraxinus	0	36	0.63	0.08	0	0.71	0.71	ჭრის წესები	
936	იფანი Fraxinus	0	12	0.04	0.01	0	0.05	0.05	ჭრის წესები	
937	თხმელა Alnus	0	16	0.12	0	0	0.12	0.12	ჭრის წესები	
938	თხმელა Alnus	0	20	0.21	0	0	0.21	0.21	ჭრის წესები	
939	იფანი Fraxinus	0	28	0.36	0.05	0	0.41	0.41	ჭრის წესები	
940	თელა Ulmus	0	18	0.14	0.02	0	0.16	0.16	ჭრის წესები	
941	თხმელა Alnus	0	36	0.75	0	0	0.75	0.75	ჭრის წესები	
942	თხმელა Alnus	0	24	0.31	0	0	0.31	0.31	ჭრის წესები	
943	ტირიგი Salix	0	14	0.08	0.01	0	0.09	0.09	ჭრის წესები	
944	იფანი Fraxinus	0	24	0.25	0.03	0	0.28	0.28	ჭრის წესები	
945	თხმელა Alnus	0	14	0.09	0	0	0.09	0.09	ჭრის წესები	

946	თხმელა Alnus	0	12	0.06	0	0	0.06	0.06	ჭრის წესები	
947	თხმელა Alnus	0	12	0.06	0	0	0.06	0.06	ჭრის წესები	
948	თხმელა Alnus	0	14	0.09	0	0	0.09	0.09	ჭრის წესები	
949	თხმელა Alnus	0	16	0.12	0	0	0.12	0.12	ჭრის წესები	
950	თხმელა Alnus	0	8	0.02	0	0	0.02	0.02	ჭრის წესები	
951	თხმელა Alnus	0	10	0.04	0	0	0.04	0.04	ჭრის წესები	
952	იფანი Fraxinus	0	20	0.16	0.02	0	0.18	0.18	ჭრის წესები	
953	ნეკერჩხალი Acer	0	20	0.22	0.02	0	0.24	0.24	ჭრის წესები	
954	ნეკერჩხალი Acer	0	12	0.06	0.01	0	0.07	0.07	ჭრის წესები	
955	ნეკერჩხალი Acer	0	12	0.06	0.01	0	0.07	0.07	ჭრის წესები	
956	ნეკერჩხალი Acer	0	14	0.09	0.01	0	0.1	0.1	ჭრის წესები	
957	ნეკერჩხალი Acer	0	24	0.33	0.04	0	0.37	0.37	ჭრის წესები	
958	ნეკერჩხალი Acer	0	12	0.06	0.01	0	0.07	0.07	ჭრის წესები	
959	ნეკერჩხალი Acer	0	16	0.12	0.02	0	0.14	0.14	ჭრის წესები	
960	თელა Ulmus	0	18	0.14	0.02	0	0.16	0.16	ჭრის წესები	
961	იფანი Fraxinus	0	22	0.2	0.03	0	0.23	0.23	ჭრის წესები	
962	იფანი Fraxinus	0	16	0.1	0.01	0	0.11	0.11	ჭრის წესები	
963	თელა Ulmus	0	24	0.25	0.03	0	0.28	0.28	ჭრის წესები	
964	თხმელა Alnus	0	18	0.17	0	0	0.17	0.17	ჭრის წესები	
965	თხმელა Alnus	0	28	0.43	0	0	0.43	0.43	ჭრის წესები	
966	თხმელა Alnus	0	48	1.33	0	0	1.33	1.33	ჭრის წესები	
967	ნეკერჩხალი Acer	0	28	0.47	0.05	0	0.52	0.52	ჭრის წესები	
968	ნეკერჩხალი Acer	0	18	0.17	0.02	0	0.19	0.19	ჭრის წესები	
969	თხმელა Alnus	0	36	0.75	0	0	0.75	0.75	ჭრის წესები	
970	იფანი Fraxinus	0	24	0.25	0.03	0	0.28	0.28	ჭრის წესები	
971	თხმელა Alnus	0	26	0.37	0	0	0.37	0.37	ჭრის წესები	

972	თელა Ulmus	0	20	0.17	0.02	0	0.19	0.19	ჭრის წესები	
973	იფანი Fraxinus	0	20	0.16	0.02	0	0.18	0.18	ჭრის წესები	
974	თხმელა Alnus	0	14	0.09	0	0	0.09	0.09	ჭრის წესები	
975	თხმელა Alnus	0	28	0.43	0	0	0.43	0.43	ჭრის წესები	
976	ნეკერჩხალი Acer	0	18	0.17	0.02	0	0.19	0.19	ჭრის წესები	
977	ნეკერჩხალი Acer	0	16	0.12	0.02	0	0.14	0.14	ჭრის წესები	
978	თხმელა Alnus	0	28	0.43	0	0	0.43	0.43	ჭრის წესები	
979	თხმელა Alnus	0	16	0.12	0	0	0.12	0.12	ჭრის წესები	
980	თხმელა Alnus	0	16	0.12	0	0	0.12	0.12	ჭრის წესები	
981	რცხილა Carpinus	0	14	0.07	0.01	0	0.08	0.08	ჭრის წესები	
982	ტირიფი Salix	0	72	2.16	0.25	0	2.41	2.41	ჭრის წესები	
983	ნეკერჩხალი Acer	0	24	0.33	0.04	0	0.37	0.37	ჭრის წესები	
984	თელა Ulmus	0	16	0.1	0.01	0	0.11	0.11	ჭრის წესები	
985	თხმელა Alnus	0	26	0.37	0	0	0.37	0.37	ჭრის წესები	
986	იფანი Fraxinus	0	28	0.36	0.05	0	0.41	0.41	ჭრის წესები	
987	იფანი Fraxinus	0	16	0.1	0.01	0	0.11	0.11	ჭრის წესები	
988	თელა Ulmus	0	14	0.08	0.01	0	0.09	0.09	ჭრის წესები	
989	იფანი Fraxinus	0	26	0.3	0.04	0	0.34	0.34	ჭრის წესები	
990	იფანი Fraxinus	0	26	0.3	0.04	0	0.34	0.34	ჭრის წესები	
991	იფანი Fraxinus	0	12	0.04	0.01	0	0.05	0.05	ჭრის წესები	
992	ნეკერჩხალი Acer	0	16	0.12	0.02	0	0.14	0.14	ჭრის წესები	
993	ნეკერჩხალი Acer	0	28	0.47	0.05	0	0.52	0.52	ჭრის წესები	
994	ნეკერჩხალი Acer	0	14	0.09	0.01	0	0.1	0.1	ჭრის წესები	
995	ნეკერჩხალი Acer	0	32	0.64	0.07	0	0.71	0.71	ჭრის წესები	
996	ნეკერჩხალი Acer	0	14	0.09	0.01	0	0.1	0.1	ჭრის წესები	
997	ნეკერჩხალი Acer	0	16	0.12	0.02	0	0.14	0.14	ჭრის წესები	

998	თხმელა Alnus	0	40	0.92	0	0	0.92	0.92	ჭრის წესები	
999	ნეკერჩხალი Acer	0	12	0.06	0.01	0	0.07	0.07	ჭრის წესები	
1000	ნეკერჩხალი Acer	0	12	0.06	0.01	0	0.07	0.07	ჭრის წესები	
1001	ნეკერჩხალი Acer	0	12	0.06	0.01	0	0.07	0.07	ჭრის წესები	
1002	ნეკერჩხალი Acer	0	18	0.17	0.02	0	0.19	0.19	ჭრის წესები	
1003	თელა Ulmus	0	12	0.05	0.01	0	0.06	0.06	ჭრის წესები	
1004	თელა Ulmus	0	18	0.14	0.02	0	0.16	0.16	ჭრის წესები	
1005	თელა Ulmus	0	12	0.05	0.01	0	0.06	0.06	ჭრის წესები	
1006	თელა Ulmus	0	12	0.05	0.01	0	0.06	0.06	ჭრის წესები	
1007	იფანი Fraxinus	0	28	0.36	0.05	0	0.41	0.41	ჭრის წესები	
1008	თელა Ulmus	0	12	0.05	0.01	0	0.06	0.06	ჭრის წესები	
1009	თხმელა Alnus	0	18	0.17	0	0	0.17	0.17	ჭრის წესები	
1010	ნეკერჩხალი Acer	0	60	2.63	0.29	0	2.92	2.92	ჭრის წესები	
1011	იფანი Fraxinus	0	18	0.13	0.02	0	0.15	0.15	ჭრის წესები	
1012	ნეკერჩხალი Acer	0	28	0.47	0.05	0	0.52	0.52	ჭრის წესები	
1013	თელა Ulmus	0	24	0.25	0.03	0	0.28	0.28	ჭრის წესები	
1014	ნეკერჩხალი Acer	0	14	0.09	0.01	0	0.1	0.1	ჭრის წესები	
1015	ნეკერჩხალი Acer	0	18	0.17	0.02	0	0.19	0.19	ჭრის წესები	
1016	თხმელა Alnus	0	40	0.92	0	0	0.92	0.92	ჭრის წესები	
1017	თელა Ulmus	0	22	0.21	0.02	0	0.23	0.23	ჭრის წესები	
1018	თხმელა Alnus	0	40	0.92	0	0	0.92	0.92	ჭრის წესები	
1019	წიფელი Fagus	0	24	0.35	0.04	0	0.39	0.39	ჭრის წესები	
1020	ნეკერჩხალი Acer	0	20	0.22	0.02	0	0.24	0.24	ჭრის წესები	
1021	თხმელა Alnus	0	20	0.21	0	0	0.21	0.21	ჭრის წესები	
1022	წიფელი Fagus	0	16	0.13	0.02	0	0.15	0.15	ჭრის წესები	
1023	ნეკერჩხალი Acer	0	40	1.06	0.12	0	1.18	1.18	ჭრის წესები	

1024	ნეკერჩხალი Acer	0	32	0.64	0.07	0	0.71	0.71	ჭრის წესები	
1025	წიფელი Fagus	0	56	2.67	0.29	0	2.96	2.96	ჭრის წესები	
1026	წიფელი Fagus	0	16	0.13	0.02	0	0.15	0.15	ჭრის წესები	
1027	წიფელი Fagus	0	64	3.62	0.4	0	4.02	4.02	ჭრის წესები	
1028	თელა Ulmus	0	16	0.1	0.01	0	0.11	0.11	ჭრის წესები	
1029	თელა Ulmus	0	12	0.05	0.01	0	0.06	0.06	ჭრის წესები	
1030	ივანი Fraxinus	0	26	0.3	0.04	0	0.34	0.34	ჭრის წესები	
1031	ნეკერჩხალი Acer	0	18	0.17	0.02	0	0.19	0.19	ჭრის წესები	
1032	თელა Ulmus	0	26	0.31	0.04	0	0.35	0.35	ჭრის წესები	
1033	ნეკერჩხალი Acer	0	64	3.03	0.33	0	3.36	3.36	ჭრის წესები	
1034	თხმელა Alnus	0	32	0.57	0	0	0.57	0.57	ჭრის წესები	
1035	ნეკერჩხალი Acer	0	56	2.25	0.25	0	2.5	2.5	ჭრის წესები	
1036	თელა Ulmus	0	12	0.05	0.01	0	0.06	0.06	ჭრის წესები	
1037	თელა Ulmus	0	12	0.05	0.01	0	0.06	0.06	ჭრის წესები	
1038	ნეკერჩხალი Acer	0	32	0.64	0.07	0	0.71	0.71	ჭრის წესები	
1039	თელა Ulmus	0	12	0.05	0.01	0	0.06	0.06	ჭრის წესები	
1040	ნეკერჩხალი Acer	0	36	0.83	0.09	0	0.92	0.92	ჭრის წესები	
1041	თელა Ulmus	0	32	0.5	0.06	0	0.56	0.56	ჭრის წესები	
1042	წიფელი Fagus	0	12	0.07	0.01	0	0.08	0.08	ჭრის წესები	
1043	ნეკერჩხალი Acer	0	32	0.64	0.07	0	0.71	0.71	ჭრის წესები	
1044	ნეკერჩხალი Acer	0	36	0.83	0.09	0	0.92	0.92	ჭრის წესები	
1045	ნეკერჩხალი Acer	0	12	0.06	0.01	0	0.07	0.07	ჭრის წესები	
1046	ნეკერჩხალი Acer	0	24	0.33	0.04	0	0.37	0.37	ჭრის წესები	
1047	ნეკერჩხალი Acer	0	18	0.17	0.02	0	0.19	0.19	ჭრის წესები	
1048	ნეკერჩხალი Acer	0	20	0.22	0.02	0	0.24	0.24	ჭრის წესები	
1049	ნეკერჩხალი Acer	0	16	0.12	0.02	0	0.14	0.14	ჭრის წესები	

1050	ნეკერჩხალი Acer	0	36	0.83	0.09	0	0.92	0.92	ჭრის წესები	
1051	ნეკერჩხალი Acer	0	28	0.47	0.05	0	0.52	0.52	ჭრის წესები	
1052	იფანი Fraxinus	0	26	0.3	0.04	0	0.34	0.34	ჭრის წესები	
1053	თხმელა Alnus	0	16	0.12	0	0	0.12	0.12	ჭრის წესები	
1054	ნეკერჩხალი Acer	0	14	0.09	0.01	0	0.1	0.1	ჭრის წესები	
1055	ნეკერჩხალი Acer	0	32	0.64	0.07	0	0.71	0.71	ჭრის წესები	
1056	თხმელა Alnus	0	32	0.57	0	0	0.57	0.57	ჭრის წესები	
1057	თხმელა Alnus	0	20	0.21	0	0	0.21	0.21	ჭრის წესები	
1058	თხმელა Alnus	0	12	0.06	0	0	0.06	0.06	ჭრის წესები	
1059	თხმელა Alnus	0	18	0.17	0	0	0.17	0.17	ჭრის წესები	
1060	თხმელა Alnus	0	32	0.57	0	0	0.57	0.57	ჭრის წესები	
1061	ნეკერჩხალი Acer	0	60	2.63	0.29	0	2.92	2.92	ჭრის წესები	
1062	ნეკერჩხალი Acer	0	44	1.32	0.15	0	1.47	1.47	ჭრის წესები	
1063	თხმელა Alnus	0	40	0.92	0	0	0.92	0.92	ჭრის წესები	
1064	თხმელა Alnus	0	20	0.21	0	0	0.21	0.21	ჭრის წესები	
1065	თხმელა Alnus	0	28	0.43	0	0	0.43	0.43	ჭრის წესები	
1066	ნეკერჩხალი Acer	0	12	0.06	0.01	0	0.07	0.07	ჭრის წესები	
1067	თხმელა Alnus	0	16	0.12	0	0	0.12	0.12	ჭრის წესები	
1068	თხმელა Alnus	0	18	0.17	0	0	0.17	0.17	ჭრის წესები	
1069	თხმელა Alnus	0	12	0.06	0	0	0.06	0.06	ჭრის წესები	
1070	თხმელა Alnus	0	16	0.12	0	0	0.12	0.12	ჭრის წესები	
1071	თხმელა Alnus	0	14	0.09	0	0	0.09	0.09	ჭრის წესები	
1072	თხმელა Alnus	0	22	0.26	0	0	0.26	0.26	ჭრის წესები	
1073	თხმელა Alnus	0	24	0.31	0	0	0.31	0.31	ჭრის წესები	
1074	თხმელა Alnus	0	20	0.21	0	0	0.21	0.21	ჭრის წესები	
1075	თხმელა Alnus	0	20	0.21	0	0	0.21	0.21	ჭრის წესები	

1076	თხმელა Alnus	0	10	0.04	0	0	0.04	0.04	ჭრის წესები	
1077	თხმელა Alnus	0	10	0.04	0	0	0.04	0.04	ჭრის წესები	
1078	თხმელა Alnus	0	28	0.43	0	0	0.43	0.43	ჭრის წესები	
1079	თხმელა Alnus	0	16	0.12	0	0	0.12	0.12	ჭრის წესები	
1080	თხმელა Alnus	0	26	0.37	0	0	0.37	0.37	ჭრის წესები	
1081	თხმელა Alnus	0	40	0.92	0	0	0.92	0.92	ჭრის წესები	
1082	მდგნალი Salix	0	16	0.11	0.01	0	0.12	0.12	ჭრის წესები	
1083	თხმელა Alnus	0	28	0.43	0	0	0.43	0.43	ჭრის წესები	
1084	მდგნალი Salix	0	12	0.05	0.01	0	0.06	0.06	ჭრის წესები	
1085	მდგნალი Salix	0	14	0.08	0.01	0	0.09	0.09	ჭრის წესები	
1086	მდგნალი Salix	0	16	0.11	0.01	0	0.12	0.12	ჭრის წესები	
1087	თელა Ulmus	0	28	0.37	0.04	0	0.41	0.41	ჭრის წესები	
1088	თხმელა Alnus	0	14	0.09	0	0	0.09	0.09	ჭრის წესები	
1089	თელა Ulmus	0	18	0.14	0.02	0	0.16	0.16	ჭრის წესები	
1090	თხმელა Alnus	0	16	0.12	0	0	0.12	0.12	ჭრის წესები	
1091	თხმელა Alnus	0	16	0.12	0	0	0.12	0.12	ჭრის წესები	
1092	თხმელა Alnus	0	14	0.09	0	0	0.09	0.09	ჭრის წესები	
1093	თელა Ulmus	0	12	0.05	0.01	0	0.06	0.06	ჭრის წესები	
1094	თელა Ulmus	0	10	0.03	0	0	0.03	0.03	ჭრის წესები	
1095	თხმელა Alnus	0	12	0.06	0	0	0.06	0.06	ჭრის წესები	
1096	თხმელა Alnus	0	12	0.06	0	0	0.06	0.06	ჭრის წესები	
1097	თხმელა Alnus	0	14	0.09	0	0	0.09	0.09	ჭრის წესები	
1098	თელა Ulmus	0	14	0.08	0.01	0	0.09	0.09	ჭრის წესები	
1099	თელა Ulmus	0	28	0.37	0.04	0	0.41	0.41	ჭრის წესები	
1100	თელა Ulmus	0	12	0.05	0.01	0	0.06	0.06	ჭრის წესები	
1101	თხმელა Alnus	0	12	0.06	0	0	0.06	0.06	ჭრის წესები	

1102	თხმელა Alnus	0	14	0.09	0	0	0.09	0.09	ჭრის წესები	
1103	თხმელა Alnus	0	18	0.17	0	0	0.17	0.17	ჭრის წესები	
1104	თხმელა Alnus	0	16	0.12	0	0	0.12	0.12	ჭრის წესები	
1105	თხმელა Alnus	0	20	0.21	0	0	0.21	0.21	ჭრის წესები	
1106	თხმელა Alnus	0	12	0.06	0	0	0.06	0.06	ჭრის წესები	
1107	თხმელა Alnus	0	10	0.04	0	0	0.04	0.04	ჭრის წესები	
1108	თხმელა Alnus	0	16	0.12	0	0	0.12	0.12	ჭრის წესები	
1109	თხმელა Alnus	0	18	0.17	0	0	0.17	0.17	ჭრის წესები	
1110	თხმელა Alnus	0	14	0.09	0	0	0.09	0.09	ჭრის წესები	
1111	თხმელა Alnus	0	14	0.09	0	0	0.09	0.09	ჭრის წესები	
1112	თხმელა Alnus	0	16	0.12	0	0	0.12	0.12	ჭრის წესები	
1113	თხმელა Alnus	0	18	0.17	0	0	0.17	0.17	ჭრის წესები	
1114	თხმელა Alnus	0	10	0.04	0	0	0.04	0.04	ჭრის წესები	
1115	თხმელა Alnus	0	16	0.12	0	0	0.12	0.12	ჭრის წესები	
1116	თხმელა Alnus	0	20	0.21	0	0	0.21	0.21	ჭრის წესები	
1117	თხმელა Alnus	0	10	0.04	0	0	0.04	0.04	ჭრის წესები	
1118	თხმელა Alnus	0	16	0.12	0	0	0.12	0.12	ჭრის წესები	
1119	თხმელა Alnus	0	18	0.17	0	0	0.17	0.17	ჭრის წესები	
1120	თხმელა Alnus	0	10	0.04	0	0	0.04	0.04	ჭრის წესები	
1121	თხმელა Alnus	0	12	0.06	0	0	0.06	0.06	ჭრის წესები	
1122	თხმელა Alnus	0	14	0.09	0	0	0.09	0.09	ჭრის წესები	
1123	თხმელა Alnus	0	14	0.09	0	0	0.09	0.09	ჭრის წესები	
1124	თხმელა Alnus	0	16	0.12	0	0	0.12	0.12	ჭრის წესები	
1125	თხმელა Alnus	0	14	0.09	0	0	0.09	0.09	ჭრის წესები	
1126	თხმელა Alnus	0	14	0.09	0	0	0.09	0.09	ჭრის წესები	
1127	თხმელა Alnus	0	14	0.09	0	0	0.09	0.09	ჭრის წესები	

1128	თხმელა Alnus	0	12	0.06	0	0	0.06	0.06	ჭრის წესები	
1129	თხმელა Alnus	0	12	0.06	0	0	0.06	0.06	ჭრის წესები	
1130	თხმელა Alnus	0	12	0.06	0	0	0.06	0.06	ჭრის წესები	
1131	თხმელა Alnus	0	12	0.06	0	0	0.06	0.06	ჭრის წესები	
1132	თხმელა Alnus	0	12	0.06	0	0	0.06	0.06	ჭრის წესები	
1133	თხმელა Alnus	0	16	0.12	0	0	0.12	0.12	ჭრის წესები	
1134	თხმელა Alnus	0	8	0.02	0	0	0.02	0.02	ჭრის წესები	
1135	თხმელა Alnus	0	10	0.04	0	0	0.04	0.04	ჭრის წესები	
1136	თელა Ulmus	0	12	0.05	0.01	0	0.06	0.06	ჭრის წესები	
1137	თხმელა Alnus	0	26	0.37	0	0	0.37	0.37	ჭრის წესები	
1138	თხმელა Alnus	0	12	0.06	0	0	0.06	0.06	ჭრის წესები	
1139	თხმელა Alnus	0	16	0.12	0	0	0.12	0.12	ჭრის წესები	
1140	თხმელა Alnus	0	16	0.12	0	0	0.12	0.12	ჭრის წესები	
1141	თხმელა Alnus	0	18	0.17	0	0	0.17	0.17	ჭრის წესები	
1142	თხმელა Alnus	0	14	0.09	0	0	0.09	0.09	ჭრის წესები	
1143	თელა Ulmus	0	16	0.1	0.01	0	0.11	0.11	ჭრის წესები	
1144	თელა Ulmus	0	14	0.08	0.01	0	0.09	0.09	ჭრის წესები	
1145	თელა Ulmus	0	12	0.05	0.01	0	0.06	0.06	ჭრის წესები	
1146	თელა Ulmus	0	16	0.1	0.01	0	0.11	0.11	ჭრის წესები	
1147	თხმელა Alnus	0	26	0.37	0	0	0.37	0.37	ჭრის წესები	
1148	თხმელა Alnus	0	16	0.12	0	0	0.12	0.12	ჭრის წესები	
1149	თხმელა Alnus	0	18	0.17	0	0	0.17	0.17	ჭრის წესები	
1150	თხმელა Alnus	0	12	0.06	0	0	0.06	0.06	ჭრის წესები	
1151	თხმელა Alnus	0	18	0.17	0	0	0.17	0.17	ჭრის წესები	
1152	თხმელა Alnus	0	10	0.04	0	0	0.04	0.04	ჭრის წესები	
1153	თხმელა Alnus	0	18	0.17	0	0	0.17	0.17	ჭრის წესები	

1154	თხმელა Alnus	0	20	0.21	0	0	0.21	0.21	ჭრის წესები	
1155	თხმელა Alnus	0	20	0.21	0	0	0.21	0.21	ჭრის წესები	
1156	თხმელა Alnus	0	20	0.21	0	0	0.21	0.21	ჭრის წესები	
1157	თხმელა Alnus	0	16	0.12	0	0	0.12	0.12	ჭრის წესები	
1158	თხმელა Alnus	0	14	0.09	0	0	0.09	0.09	ჭრის წესები	
1159	თხმელა Alnus	0	14	0.09	0	0	0.09	0.09	ჭრის წესები	
1160	თხმელა Alnus	0	14	0.09	0	0	0.09	0.09	ჭრის წესები	
1161	თხმელა Alnus	0	12	0.06	0	0	0.06	0.06	ჭრის წესები	
1162	თხმელა Alnus	0	16	0.12	0	0	0.12	0.12	ჭრის წესები	
1163	თხმელა Alnus	0	12	0.06	0	0	0.06	0.06	ჭრის წესები	
1164	თხმელა Alnus	0	14	0.09	0	0	0.09	0.09	ჭრის წესები	
1165	თხმელა Alnus	0	12	0.06	0	0	0.06	0.06	ჭრის წესები	
1166	თხმელა Alnus	0	12	0.06	0	0	0.06	0.06	ჭრის წესები	
1167	თხმელა Alnus	0	10	0.04	0	0	0.04	0.04	ჭრის წესები	
1168	თხმელა Alnus	0	8	0.02	0	0	0.02	0.02	ჭრის წესები	
1169	თხმელა Alnus	0	8	0.02	0	0	0.02	0.02	ჭრის წესები	
1170	თხმელა Alnus	0	18	0.17	0	0	0.17	0.17	ჭრის წესები	
1171	თხმელა Alnus	0	12	0.06	0	0	0.06	0.06	ჭრის წესები	
1172	თხმელა Alnus	0	12	0.06	0	0	0.06	0.06	ჭრის წესები	
1173	თხმელა Alnus	0	14	0.09	0	0	0.09	0.09	ჭრის წესები	
1174	თხმელა Alnus	0	10	0.04	0	0	0.04	0.04	ჭრის წესები	
1175	თხმელა Alnus	0	12	0.06	0	0	0.06	0.06	ჭრის წესები	
1176	თხმელა Alnus	0	12	0.06	0	0	0.06	0.06	ჭრის წესები	
1177	თხმელა Alnus	0	16	0.12	0	0	0.12	0.12	ჭრის წესები	
1178	თხმელა Alnus	0	14	0.09	0	0	0.09	0.09	ჭრის წესები	
1179	თხმელა Alnus	0	14	0.09	0	0	0.09	0.09	ჭრის წესები	

1180	თხმელა Alnus	0	10	0.04	0	0	0.04	0.04	ჭრის წესები	
1181	თხმელა Alnus	0	10	0.04	0	0	0.04	0.04	ჭრის წესები	
1182	თხმელა Alnus	0	8	0.02	0	0	0.02	0.02	ჭრის წესები	
1183	თხმელა Alnus	0	12	0.06	0	0	0.06	0.06	ჭრის წესები	
1184	თხმელა Alnus	0	12	0.06	0	0	0.06	0.06	ჭრის წესები	
1185	თხმელა Alnus	0	10	0.04	0	0	0.04	0.04	ჭრის წესები	
1186	თხმელა Alnus	0	8	0.02	0	0	0.02	0.02	ჭრის წესები	
1187	თხმელა Alnus	0	12	0.06	0	0	0.06	0.06	ჭრის წესები	
1188	თხმელა Alnus	0	12	0.06	0	0	0.06	0.06	ჭრის წესები	
1189	თხმელა Alnus	0	16	0.12	0	0	0.12	0.12	ჭრის წესები	
1190	თხმელა Alnus	0	10	0.04	0	0	0.04	0.04	ჭრის წესები	
1191	თხმელა Alnus	0	10	0.04	0	0	0.04	0.04	ჭრის წესები	
1192	თხმელა Alnus	0	12	0.06	0	0	0.06	0.06	ჭრის წესები	
1193	თხმელა Alnus	0	12	0.06	0	0	0.06	0.06	ჭრის წესები	
1194	თხმელა Alnus	0	12	0.06	0	0	0.06	0.06	ჭრის წესები	
1195	თხმელა Alnus	0	16	0.12	0	0	0.12	0.12	ჭრის წესები	
1196	თხმელა Alnus	0	10	0.04	0	0	0.04	0.04	ჭრის წესები	
1197	თხმელა Alnus	0	12	0.06	0	0	0.06	0.06	ჭრის წესები	
1198	თხმელა Alnus	0	14	0.09	0	0	0.09	0.09	ჭრის წესები	
1199	თხმელა Alnus	0	8	0.02	0	0	0.02	0.02	ჭრის წესები	
1200	თხმელა Alnus	0	8	0.02	0	0	0.02	0.02	ჭრის წესები	
1201	თხმელა Alnus	0	14	0.09	0	0	0.09	0.09	ჭრის წესები	
1202	თხმელა Alnus	0	12	0.06	0	0	0.06	0.06	ჭრის წესები	
1203	თხმელა Alnus	0	14	0.09	0	0	0.09	0.09	ჭრის წესები	
1204	თხმელა Alnus	0	12	0.06	0	0	0.06	0.06	ჭრის წესები	
1205	თხმელა Alnus	0	12	0.06	0	0	0.06	0.06	ჭრის წესები	

1206	არეი Betula	0	10	0.03	0	0	0.03	0.03	ჭრის წესები	
1207	არეი Betula	0	12	0.05	0.01	0	0.06	0.06	ჭრის წესები	
1208	არეი Betula	0	14	0.08	0.01	0	0.09	0.09	ჭრის წესები	
1209	თხმელა Alnus	0	14	0.09	0	0	0.09	0.09	ჭრის წესები	
1210	თხმელა Alnus	0	14	0.09	0	0	0.09	0.09	ჭრის წესები	
1211	თხმელა Alnus	0	18	0.17	0	0	0.17	0.17	ჭრის წესები	
1212	ტირიფი Salix	0	24	0.31	0.04	0	0.35	0.35	ჭრის წესები	
1213	ტირიფი Salix	0	22	0.26	0.03	0	0.29	0.29	ჭრის წესები	
1214	არეი Betula	0	10	0.03	0	0	0.03	0.03	ჭრის წესები	
1215	თხმელა Alnus	0	20	0.21	0	0	0.21	0.21	ჭრის წესები	
1216	თხმელა Alnus	0	12	0.06	0	0	0.06	0.06	ჭრის წესები	
1217	თხმელა Alnus	0	12	0.06	0	0	0.06	0.06	ჭრის წესები	
1218	თხმელა Alnus	0	12	0.06	0	0	0.06	0.06	ჭრის წესები	
1219	თხმელა Alnus	0	12	0.06	0	0	0.06	0.06	ჭრის წესები	
1220	თხმელა Alnus	0	10	0.04	0	0	0.04	0.04	ჭრის წესები	
1221	თხმელა Alnus	0	12	0.06	0	0	0.06	0.06	ჭრის წესები	
1222	თხმელა Alnus	0	12	0.06	0	0	0.06	0.06	ჭრის წესები	
1223	თხმელა Alnus	0	12	0.06	0	0	0.06	0.06	ჭრის წესები	
1224	თხმელა Alnus	0	8	0.02	0	0	0.02	0.02	ჭრის წესები	
1225	თხმელა Alnus	0	10	0.04	0	0	0.04	0.04	ჭრის წესები	
1226	თხმელა Alnus	0	8	0.02	0	0	0.02	0.02	ჭრის წესები	
1227	თხმელა Alnus	0	12	0.06	0	0	0.06	0.06	ჭრის წესები	
1228	თხმელა Alnus	0	12	0.06	0	0	0.06	0.06	ჭრის წესები	
1229	თხმელა Alnus	0	14	0.09	0	0	0.09	0.09	ჭრის წესები	
1230	თხმელა Alnus	0	8	0.02	0	0	0.02	0.02	ჭრის წესები	
1231	ტირიფი Salix	0	10	0.03	0	0	0.03	0.03	ჭრის წესები	

1232	თხმელა Alnus	0	14	0.09	0	0	0.09	0.09	ჭრის წესები	
1233	თხმელა Alnus	0	16	0.12	0	0	0.12	0.12	ჭრის წესები	
1234	თხმელა Alnus	0	12	0.06	0	0	0.06	0.06	ჭრის წესები	
1235	თხმელა Alnus	0	12	0.06	0	0	0.06	0.06	ჭრის წესები	
1236	თხმელა Alnus	0	16	0.12	0	0	0.12	0.12	ჭრის წესები	
1237	თხმელა Alnus	0	14	0.09	0	0	0.09	0.09	ჭრის წესები	
1238	ტირიფი Salix	0	14	0.08	0.01	0	0.09	0.09	ჭრის წესები	
1239	ტირიფი Salix	0	14	0.08	0.01	0	0.09	0.09	ჭრის წესები	
1240	არყი Betula	0	12	0.05	0.01	0	0.06	0.06	ჭრის წესები	
1241	თხმელა Alnus	0	12	0.06	0	0	0.06	0.06	ჭრის წესები	
1242	თხმელა Alnus	0	10	0.04	0	0	0.04	0.04	ჭრის წესები	
1243	თხმელა Alnus	0	10	0.04	0	0	0.04	0.04	ჭრის წესები	
1244	თხმელა Alnus	0	8	0.02	0	0	0.02	0.02	ჭრის წესები	
1245	თხმელა Alnus	0	10	0.04	0	0	0.04	0.04	ჭრის წესები	
1246	თხმელა Alnus	0	10	0.04	0	0	0.04	0.04	ჭრის წესები	
1247	თხმელა Alnus	0	14	0.09	0	0	0.09	0.09	ჭრის წესები	
1248	თხმელა Alnus	0	14	0.09	0	0	0.09	0.09	ჭრის წესები	
1249	თხმელა Alnus	0	16	0.12	0	0	0.12	0.12	ჭრის წესები	
1250	თხმელა Alnus	0	12	0.06	0	0	0.06	0.06	ჭრის წესები	
1251	ტირიფი Salix	0	12	0.05	0.01	0	0.06	0.06	ჭრის წესები	
1252	არყი Betula	0	14	0.08	0.01	0	0.09	0.09	ჭრის წესები	
1253	თხმელა Alnus	0	12	0.06	0	0	0.06	0.06	ჭრის წესები	
1254	თხმელა Alnus	0	14	0.09	0	0	0.09	0.09	ჭრის წესები	
1255	თხმელა Alnus	0	10	0.04	0	0	0.04	0.04	ჭრის წესები	
1256	თხმელა Alnus	0	26	0.37	0	0	0.37	0.37	ჭრის წესები	
1257	თხმელა Alnus	0	16	0.12	0	0	0.12	0.12	ჭრის წესები	

1258	თხმელა Alnus	0	18	0.17	0	0	0.17	0.17	ჭრის წესები	
1259	თხმელა Alnus	0	16	0.12	0	0	0.12	0.12	ჭრის წესები	
1260	თხმელა Alnus	0	14	0.09	0	0	0.09	0.09	ჭრის წესები	
1261	თხმელა Alnus	0	16	0.12	0	0	0.12	0.12	ჭრის წესები	
1262	მდგნალი Salix	0	14	0.08	0.01	0	0.09	0.09	ჭრის წესები	
1263	არყი Betula	0	12	0.05	0.01	0	0.06	0.06	ჭრის წესები	
1264	არყი Betula	0	10	0.03	0	0	0.03	0.03	ჭრის წესები	
1265	თხმელა Alnus	0	28	0.43	0	0	0.43	0.43	ჭრის წესები	
1266	არყი Betula	0	28	0.44	0.05	0	0.49	0.49	ჭრის წესები	
1267	არყი Betula	0	14	0.08	0.01	0	0.09	0.09	ჭრის წესები	
1268	არყი Betula	0	18	0.15	0.02	0	0.17	0.17	ჭრის წესები	
1269	არყი Betula	0	12	0.05	0.01	0	0.06	0.06	ჭრის წესები	
1270	თხმელა Alnus	0	8	0.02	0	0	0.02	0.02	ჭრის წესები	
1271	თხმელა Alnus	0	10	0.04	0	0	0.04	0.04	ჭრის წესები	
1272	თხმელა Alnus	0	10	0.04	0	0	0.04	0.04	ჭრის წესები	
1273	თხმელა Alnus	0	12	0.06	0	0	0.06	0.06	ჭრის წესები	
1274	ტირიფი Salix	0	10	0.03	0	0	0.03	0.03	ჭრის წესები	
1275	ტირიფი Salix	0	36	0.81	0.09	0	0.9	0.9	ჭრის წესები	
1276	ტირიფი Salix	0	16	0.11	0.01	0	0.12	0.12	ჭრის წესები	
1277	თხმელა Alnus	0	14	0.09	0	0	0.09	0.09	ჭრის წესები	
1278	თხმელა Alnus	0	16	0.12	0	0	0.12	0.12	ჭრის წესები	
1279	თხმელა Alnus	0	14	0.09	0	0	0.09	0.09	ჭრის წესები	
1280	თხმელა Alnus	0	12	0.06	0	0	0.06	0.06	ჭრის წესები	
1281	ტირიფი Salix	0	18	0.15	0.02	0	0.17	0.17	ჭრის წესები	
1282	თხმელა Alnus	0	16	0.12	0	0	0.12	0.12	ჭრის წესები	
1283	ტირიფი Salix	0	14	0.08	0.01	0	0.09	0.09	ჭრის წესები	

1284	ტირიფი Salix	0	18	0.15	0.02	0	0.17	0.17	ჭრის წესები	
1285	ტირიფი Salix	0	14	0.08	0.01	0	0.09	0.09	ჭრის წესები	
1286	ტირიფი Salix	0	24	0.31	0.04	0	0.35	0.35	ჭრის წესები	
1287	ტირიფი Salix	0	12	0.05	0.01	0	0.06	0.06	ჭრის წესები	
1288	თხმელა Alnus	0	12	0.06	0	0	0.06	0.06	ჭრის წესები	
1289	თხმელა Alnus	0	14	0.09	0	0	0.09	0.09	ჭრის წესები	
1290	თხმელა Alnus	0	14	0.09	0	0	0.09	0.09	ჭრის წესები	
1291	თხმელა Alnus	0	16	0.12	0	0	0.12	0.12	ჭრის წესები	
1292	თხმელა Alnus	0	20	0.21	0	0	0.21	0.21	ჭრის წესები	
1293	თხმელა Alnus	0	14	0.09	0	0	0.09	0.09	ჭრის წესები	
1294	თხმელა Alnus	0	10	0.04	0	0	0.04	0.04	ჭრის წესები	
1295	არყი Betula	0	12	0.05	0.01	0	0.06	0.06	ჭრის წესები	
1296	არყი Betula	0	12	0.05	0.01	0	0.06	0.06	ჭრის წესები	
1297	არყი Betula	0	12	0.05	0.01	0	0.06	0.06	ჭრის წესები	
1298	თელა Ulmus	0	14	0.08	0.01	0	0.09	0.09	ჭრის წესები	
1299	თხმელა Alnus	0	16	0.12	0	0	0.12	0.12	ჭრის წესები	
1300	თხმელა Alnus	0	16	0.12	0	0	0.12	0.12	ჭრის წესები	
1301	თხმელა Alnus	0	12	0.06	0	0	0.06	0.06	ჭრის წესები	
1302	ტირიფი Salix	0	14	0.08	0.01	0	0.09	0.09	ჭრის წესები	
1303	ტირიფი Salix	0	8	0.02	0	0	0.02	0.02	ჭრის წესები	
1304	ტირიფი Salix	0	10	0.03	0	0	0.03	0.03	ჭრის წესები	
1305	ტირიფი Salix	0	20	0.2	0.02	0	0.22	0.22	ჭრის წესები	
1306	ტირიფი Salix	0	14	0.08	0.01	0	0.09	0.09	ჭრის წესები	
1307	ტირიფი Salix	0	14	0.08	0.01	0	0.09	0.09	ჭრის წესები	
1308	ტირიფი Salix	0	12	0.05	0.01	0	0.06	0.06	ჭრის წესები	
1309	ტირიფი Salix	0	14	0.08	0.01	0	0.09	0.09	ჭრის წესები	

1310	თხმელა Alnus	0	12	0.06	0	0	0.06	0.06	ჭრის წესები	
1311	თხმელა Alnus	0	12	0.06	0	0	0.06	0.06	ჭრის წესები	
1312	თხმელა Alnus	0	12	0.06	0	0	0.06	0.06	ჭრის წესები	
1313	თხმელა Alnus	0	12	0.06	0	0	0.06	0.06	ჭრის წესები	
1314	თხმელა Alnus	0	14	0.09	0	0	0.09	0.09	ჭრის წესები	
1315	თხმელა Alnus	0	16	0.12	0	0	0.12	0.12	ჭრის წესები	
1316	თხმელა Alnus	0	14	0.09	0	0	0.09	0.09	ჭრის წესები	
1317	თხმელა Alnus	0	16	0.12	0	0	0.12	0.12	ჭრის წესები	
1318	თხმელა Alnus	0	12	0.06	0	0	0.06	0.06	ჭრის წესები	
1319	თხმელა Alnus	0	18	0.17	0	0	0.17	0.17	ჭრის წესები	
1320	თხმელა Alnus	0	20	0.21	0	0	0.21	0.21	ჭრის წესები	
1321	თხმელა Alnus	0	16	0.12	0	0	0.12	0.12	ჭრის წესები	
1322	თხმელა Alnus	0	20	0.21	0	0	0.21	0.21	ჭრის წესები	
1323	თხმელა Alnus	0	16	0.12	0	0	0.12	0.12	ჭრის წესები	
1324	თხმელა Alnus	0	28	0.43	0	0	0.43	0.43	ჭრის წესები	
1325	თხმელა Alnus	0	18	0.17	0	0	0.17	0.17	ჭრის წესები	
1326	თხმელა Alnus	0	18	0.17	0	0	0.17	0.17	ჭრის წესები	
1327	თხმელა Alnus	0	20	0.21	0	0	0.21	0.21	ჭრის წესები	
1328	თხმელა Alnus	0	18	0.17	0	0	0.17	0.17	ჭრის წესები	
1329	თხმელა Alnus	0	16	0.12	0	0	0.12	0.12	ჭრის წესები	
1330	თხმელა Alnus	0	14	0.09	0	0	0.09	0.09	ჭრის წესები	
1331	თხმელა Alnus	0	18	0.17	0	0	0.17	0.17	ჭრის წესები	
1332	ტირიფი Salix	0	16	0.11	0.01	0	0.12	0.12	ჭრის წესები	
1333	თხმელა Alnus	0	14	0.09	0	0	0.09	0.09	ჭრის წესები	
1334	თხმელა Alnus	0	14	0.09	0	0	0.09	0.09	ჭრის წესები	
1335	თხმელა Alnus	0	16	0.12	0	0	0.12	0.12	ჭრის წესები	

1336	ტირიგი Salix	0	12	0.05	0.01	0	0.06	0.06	ჭრის წესები	
1337	თხმელა Alnus	0	14	0.09	0	0	0.09	0.09	ჭრის წესები	
1338	თხმელა Alnus	0	28	0.43	0	0	0.43	0.43	ჭრის წესები	
1339	თხმელა Alnus	0	14	0.09	0	0	0.09	0.09	ჭრის წესები	
1340	თხმელა Alnus	0	20	0.21	0	0	0.21	0.21	ჭრის წესები	
1341	თხმელა Alnus	0	28	0.43	0	0	0.43	0.43	ჭრის წესები	
1342	თხმელა Alnus	0	26	0.37	0	0	0.37	0.37	ჭრის წესები	
1343	თელა Ulmus	0	12	0.05	0.01	0	0.06	0.06	ჭრის წესები	
1344	თელა Ulmus	0	14	0.08	0.01	0	0.09	0.09	ჭრის წესები	
1345	თელა Ulmus	0	12	0.05	0.01	0	0.06	0.06	ჭრის წესები	
1346	ტირიგი Salix	0	12	0.05	0.01	0	0.06	0.06	ჭრის წესები	
1347	ტირიგი Salix	0	24	0.31	0.04	0	0.35	0.35	ჭრის წესები	
1348	თელა Ulmus	0	16	0.1	0.01	0	0.11	0.11	ჭრის წესები	
1349	თხმელა Alnus	0	18	0.17	0	0	0.17	0.17	ჭრის წესები	
1350	ტირიგი Salix	0	28	0.44	0.05	0	0.49	0.49	ჭრის წესები	
1351	ტირიგი Salix	0	14	0.08	0.01	0	0.09	0.09	ჭრის წესები	
1352	თხმელა Alnus	0	10	0.04	0	0	0.04	0.04	ჭრის წესები	
1353	თხმელა Alnus	0	28	0.43	0	0	0.43	0.43	ჭრის წესები	
1354	თხმელა Alnus	0	14	0.09	0	0	0.09	0.09	ჭრის წესები	
1355	თხმელა Alnus	0	16	0.12	0	0	0.12	0.12	ჭრის წესები	
1356	თხმელა Alnus	0	10	0.04	0	0	0.04	0.04	ჭრის წესები	
1357	თხმელა Alnus	0	12	0.06	0	0	0.06	0.06	ჭრის წესები	
1358	თხმელა Alnus	0	10	0.04	0	0	0.04	0.04	ჭრის წესები	
1359	თხმელა Alnus	0	12	0.06	0	0	0.06	0.06	ჭრის წესები	
1360	თხმელა Alnus	0	16	0.12	0	0	0.12	0.12	ჭრის წესები	
1361	თხმელა Alnus	0	14	0.09	0	0	0.09	0.09	ჭრის წესები	

სულ მოცულობა:			224.29	12.33	0	236.62	236.62		
მათ შორის-									
თხმელა Alnus			118.96	0	0	118.96	118.96		
ტირიფი Salix			25.22	2.93	0	28.15	28.15		
არყი Betula			3.63	0.44	0	4.07	4.07		
თელა Ulmus			8.13	1.06	0	9.19	9.19		
მდგნალი Salix			4.79	0.56	0	5.35	5.35		
იფანი Fraxinus			13.64	1.74	0	15.38	15.38		
რცხილა Carpinus			4.29	0.49	0	4.78	4.78		
წიფელი Fagus			18.58	2.07	0	20.65	20.65		
ვერხვი Populus			0.39	0.05	0	0.44	0.44		
ნეკერჩხალი Acer			26.63	2.99	0	29.62	29.62		
სოჭი Abies			0.03	0	0	0.03	0.03		

<p>შენიშვნა: შეშა ვარჯიდან იანგარიშება ფოთლოვნებისათვის ხის ღეროს მოცულობის (ქერქით) 10%, ხოლო წიწვოვნებისათვის ხის ღეროს მოცულობის (ქერქით) 5%, გარდა თხმელის, აკაციისა და წყავის ჯიშის ხეებისა. აღრიცხვის უწყისის ბოლო გრაფაში აისახება ცხრილში მითითებული რეკვიზიტების საერთო ჯამი. აღრიცხვის უწყისის განუყოფელ ნაწილს წარმოადგენს შესაბამისი ფართობის საკადასტრო აზომვითი ნახაზი (აღრიცხვა ხორციელდება თვითეული საკადასტრო აზომვითი ნახაზის მიხედვით)</p>
<p>მომნიშნავი: დაუშვილი, გულბანი. ,მეზვრიშვილი, ვანიშვილი</p>
<p>უწყისის შედგენის თარიღი: 5/18/2022</p>
<p>აღრიცხვის მეთოდი: საქართველოს მთავრობის დადგენილება №221 დანართი -1 შესაბამისად.</p>

ტყეკავის პასპორტი

1. ტყითსარგებლობის საფუძველი

2. ტყითმოსარგებლე "ჰაიდრო ინვესტ ჯი ეი"

3. ს/კ ან პ/ნ 01001007159

4. ტყითმოსარგებლის მისამართი თამარაშვილის ქუჩა 6, ბინა 6

5. მართვის ორგანო სსიპ ეროვნული სატყეო სააგენტო

6. სატყეო უბანი ლენტეხი

7. სატყეო ლაშხეთი 8. კვარტალი 71

9. ლიტერი 15,17,19,20,21,22

10. ტყ/ფართობი 28679 კვმ

11. ტყეკავის მონიშვნის დაწყება 08.05.2022 დამთავრება 08.05.2022

12. ჭრის სახე მთავარი სარგებლობა (პირწმინდა)

13. ტყეკავი მონიშნა დაუშვილი, გულბანი, მეზვრიშვილი, ვანიშვილი

14. ს/კ ან პ/ნ 01025022037

15. ხეთა რაოდენობა 1361

19. მოზარდ-აღმონაცენი არ არის უზრუნველყოფილი

16. ჭრის პროცენტი 100

20. ს.ზ.დ 1550

21. დაქანება 10

22. ექსპოზიცია ს.

17. სიხშირე 0.5

18. ხნოვანება 25

23. კოორდინატები 350825/4742219:352195/4741781

26. შემადგენლობა

ერთეული	ჯიში	თანრიგი
950	თხმ	IV
51	ნკ	III
11	წფ	IV
70	თლ	V
2	ვრხ	III
28	არყ	V
1	სჭ	V
142	ტრფ	V
44	მდგ	V
16	რც	V
46	იფ	III

N	ჯიში	დიამეტრი(სმ)	ხის ხარისხის მიხედვით									შენიშვნა
			I ხარისხი				II ხარისხი				გასაცემი მერქანი სულ მ3	
			ხეთა რაოდენობა	ლიკვიდური მერქანი მ3	შეშა ვარჯიდან მ3	გასაცემი მერქანი მ3	ხეთა რაოდენობა	ლიკვიდური მერქანი მ3	შეშა ვარჯიდან მ3	გასაცემი მერქანი მ3		
1	2	3	4	5	6	7	8	9	10	11	12	13
1	სოჭი Abies	12	0	0	0	0	1	0.03	0	0.03	0.03	
	სულ		0	0	0	0	1	0.03	0	0.03	0.03	
2	წიფელი Fagus	12	0	0	0	0	1	0.07	0.01	0.08	0.08	
	წიფელი Fagus	16	0	0	0	0	3	0.35	0.05	0.4	0.4	
	წიფელი Fagus	24	0	0	0	0	1	0.35	0.04	0.39	0.39	

2	წიფელი Fagus	44	0	0	0	0	1	1.51	0.17	1.68	1.68	
	წიფელი Fagus	52	0	0	0	0	1	2.24	0.25	2.49	2.49	
	წიფელი Fagus	56	0	0	0	0	1	2.67	0.29	2.96	2.96	
	წიფელი Fagus	64	0	0	0	0	2	7.24	0.8	8.04	8.04	
	წიფელი Fagus	68	0	0	0	0	1	4.15	0.46	4.61	4.61	
	სულ		0	0	0	0	11	18.58	2.07	20.65	20.65	
3	რცხილა Carpinus	12	0	0	0	0	4	0.16	0.02	0.18	0.18	
	რცხილა Carpinus	16	0	0	0	0	3	0.21	0.03	0.24	0.24	
	რცხილა Carpinus	20	0	0	0	0	2	0.34	0.04	0.38	0.38	
	რცხილა Carpinus	24	0	0	0	0	3	0.75	0.09	0.84	0.84	
	რცხილა Carpinus	32	0	0	0	0	1	0.5	0.06	0.56	0.56	
	რცხილა Carpinus	36	0	0	0	0	1	0.65	0.07	0.72	0.72	
	რცხილა Carpinus	40	0	0	0	0	2	1.68	0.18	1.86	1.86	
	სულ		0	0	0	0	16	4.29	0.49	4.78	4.78	
4	იფანი Fraxinus	12	0	0	0	0	6	0.24	0.06	0.3	0.3	
	იფანი Fraxinus	16	0	0	0	0	13	1.18	0.13	1.31	1.31	
	იფანი Fraxinus	20	0	0	0	0	5	0.77	0.1	0.87	0.87	
	იფანი Fraxinus	24	0	0	0	0	4	0.95	0.12	1.07	1.07	
	იფანი Fraxinus	28	0	0	0	0	10	3.36	0.46	3.82	3.82	
	იფანი Fraxinus	32	0	0	0	0	2	1.02	0.12	1.14	1.14	
	იფანი Fraxinus	36	0	0	0	0	1	0.63	0.08	0.71	0.71	
	იფანი Fraxinus	40	0	0	0	0	4	3.28	0.4	3.68	3.68	
	იფანი Fraxinus	60	0	0	0	0	1	2.21	0.27	2.48	2.48	
	სულ		0	0	0	0	46	13.64	1.74	15.38	15.38	
5	ნეკერჩხა ლი Acer	12	0	0	0	0	8	0.48	0.08	0.56	0.56	
	ნეკერჩხა ლი Acer	16	0	0	0	0	10	1.05	0.15	1.2	1.2	

5	ნეკერჩხა ლი Acer	20	0	0	0	0	9	1.68	0.18	1.86	1.86	
	ნეკერჩხა ლი Acer	24	0	0	0	0	3	0.99	0.12	1.11	1.11	
	ნეკერჩხა ლი Acer	28	0	0	0	0	5	2.35	0.25	2.6	2.6	
	ნეკერჩხა ლი Acer	32	0	0	0	0	6	3.84	0.42	4.26	4.26	
	ნეკერჩხა ლი Acer	36	0	0	0	0	4	3.32	0.36	3.68	3.68	
	ნეკერჩხა ლი Acer	40	0	0	0	0	1	1.06	0.12	1.18	1.18	
	ნეკერჩხა ლი Acer	44	0	0	0	0	1	1.32	0.15	1.47	1.47	
	ნეკერჩხა ლი Acer	56	0	0	0	0	1	2.25	0.25	2.5	2.5	
	ნეკერჩხა ლი Acer	60	0	0	0	0	2	5.26	0.58	5.84	5.84	
	ნეკერჩხა ლი Acer	64	0	0	0	0	1	3.03	0.33	3.36	3.36	
	სულ		0	0	0	0	51	26.63	2.99	29.62	29.62	
6	თელა Ulmus	12	0	0	0	0	24	1.16	0.22	1.38	1.38	
	თელა Ulmus	16	0	0	0	0	22	1.94	0.22	2.16	2.16	
	თელა Ulmus	20	0	0	0	0	15	2.19	0.3	2.49	2.49	
	თელა Ulmus	24	0	0	0	0	4	0.92	0.1	1.02	1.02	
	თელა Ulmus	28	0	0	0	0	4	1.42	0.16	1.58	1.58	
	თელა Ulmus	32	0	0	0	0	1	0.5	0.06	0.56	0.56	
	სულ		0	0	0	0	70	8.13	1.06	9.19	9.19	
7	არეი Betula	8	0	0	0	0	2	0.04	0	0.04	0.04	
	არეი Betula	12	0	0	0	0	13	0.57	0.09	0.66	0.66	
	არეი Betula	16	0	0	0	0	8	0.7	0.08	0.78	0.78	
	არეი Betula	20	0	0	0	0	1	0.15	0.02	0.17	0.17	

7	არეი Betula	24	0	0	0	0	1	0.31	0.04	0.35	0.35	
	არეი Betula	28	0	0	0	0	2	0.82	0.09	0.91	0.91	
	არეი Betula	40	0	0	0	0	1	1.04	0.12	1.16	1.16	
	სულ		0	0	0	0	28	3.63	0.44	4.07	4.07	
8	ვერხვი Populus	16	0	0	0	0	1	0.16	0.02	0.18	0.18	
	ვერხვი Populus	20	0	0	0	0	1	0.23	0.03	0.26	0.26	
	სულ		0	0	0	0	2	0.39	0.05	0.44	0.44	
9	თხმელა Alnus	8	0	0	0	0	53	1.06	0	1.06	1.06	
	თხმელა Alnus	12	0	0	0	0	388	20.14	0	20.14	20.14	
	თხმელა Alnus	16	0	0	0	0	311	31.8	0	31.8	31.8	
	თხმელა Alnus	20	0	0	0	0	99	18.67	0	18.67	18.67	
	თხმელა Alnus	24	0	0	0	0	21	6.01	0	6.01	6.01	
	თხმელა Alnus	28	0	0	0	0	52	20.92	0	20.92	20.92	
	თხმელა Alnus	32	0	0	0	0	10	5.7	0	5.7	5.7	
	თხმელა Alnus	36	0	0	0	0	5	3.75	0	3.75	3.75	
	თხმელა Alnus	40	0	0	0	0	8	7.36	0	7.36	7.36	
	თხმელა Alnus	44	0	0	0	0	2	2.22	0	2.22	2.22	
	თხმელა Alnus	48	0	0	0	0	1	1.33	0	1.33	1.33	
	სულ		0	0	0	0	950	118.96	0	118.96	118.96	
10	მდგნალი Salix	8	0	0	0	0	2	0.04	0	0.04	0.04	
	მდგნალი Salix	12	0	0	0	0	15	0.67	0.11	0.78	0.78	
	მდგნალი Salix	16	0	0	0	0	21	1.95	0.21	2.16	2.16	
	მდგნალი Salix	20	0	0	0	0	3	0.5	0.06	0.56	0.56	
	მდგნალი Salix	28	0	0	0	0	2	0.82	0.09	0.91	0.91	
	მდგნალი Salix	36	0	0	0	0	1	0.81	0.09	0.9	0.9	
	სულ		0	0	0	0	44	4.79	0.56	5.35	5.35	
11	ტირიფი Salix	8	0	0	0	0	7	0.14	0	0.14	0.14	

11	ტირიფი Salix	12	0	0	0	0	46	1.92	0.27	2.19	2.19	
	ტირიფი Salix	16	0	0	0	0	40	3.56	0.4	3.96	3.96	
	ტირიფი Salix	20	0	0	0	0	23	3.9	0.46	4.36	4.36	
	ტირიფი Salix	24	0	0	0	0	5	1.5	0.19	1.69	1.69	
	ტირიფი Salix	28	0	0	0	0	10	4.28	0.48	4.76	4.76	
	ტირიფი Salix	32	0	0	0	0	4	2.44	0.28	2.72	2.72	
	ტირიფი Salix	36	0	0	0	0	4	3.24	0.36	3.6	3.6	
	ტირიფი Salix	40	0	0	0	0	2	2.08	0.24	2.32	2.32	
	ტირიფი Salix	72	0	0	0	0	1	2.16	0.25	2.41	2.41	
	სულ		0	0	0	0	142	25.22	2.93	28.15	28.15	
	სულ		0	0	0	0	1361	224.29	12.33	236.62	236.62	

შენიშვნა: შეშა ვარჯიდან იანგარიშება ფოთლოვნებისათვის ხის ღეროს მოცულობის (ქერქით) 10%, ხოლო წიწვოვნებისათვის ხის ღეროს მოცულობის (ქერქით) 5%, გარდა თხმელის, აკაციისა და წყავის ჯიშის ხეებისა. აღრიცხვის უწყისის ბოლო გრაფაში აისახება ცხრილში მითითებული რეკვიზიტების საერთო ჯამი. აღრიცხვის უწყისის განუყოფელ ნაწილს წარმოადგენს შესაბამისი ფართობის საკადასტრო აზომვითი ნახაზი (აღრიცხვა ხორციელდება თვითეთლი საკადასტრო აზომვითი ნახაზის მიხედვით)
მომნიშნავი: დაუშვილი, გულბანი, მეზვრიშვილი, ვანიშვილი
უწყისის შედგენის თარიღი: 5/18/2022
აღრიცხვის მეთოდი: საქართველოს მთავრობის დადგენილება №221 დანართი -1 შესაბამისად.

მართვის ორგანო —სსიპ ეროვნული სატყეო სააგენტო
 სატყეო უბანი ლენტეხის სატყეო ლაშხეთის
 კვარტალი 72 ლიტერი 16,17
 ლიტერის ფარგლებში არანაკლებ ორი GPS-ს კოორდინატი:
 X 352195 Y 4741781 X 352691 Y 4741661

ჭრის სახე პირწმინდა
 სატაქსაციო ლიტერ(ებ)ის მონაცემები :

ტყეთმოწყობით:

შემადგენლობა _ლიტ 16 8წფ 1რც 15კ;_17 10თხმ_ ექსპოზიცია _სდ_დ_ დაქანება_35_25_

ფაქტობრივი:

შემადგენლობა _8თხმ2ტრფ_ ექსპოზიცია _სამხრეთი_ დაქანება_15°_

ფართობი, ჰა		პროგნოზული მარაგი, მ³		სიხშირე		ხნოვანება	
ტყეთმოწყობით	ტყეთმოწყობით	ფაქტობრივი	ტყეთმოწყობით	ფაქტობრივი	ტყეთმოწყობით	ფაქტობრივი	ფაქტობრივი
1	2	3	4	5	6	7	7
ლიტ16 3,03ა ლიტ17 2,13ა	840 168	95,9	0,5 0,5	0,5	170 35	25	

აღმონაცენ – მოზარდის რაოდენობა :

ტყეთმოწყობით —ლიტ16 10წფ.—ლიტ 17 10თხმ—

ფაქტობრივი —უზრუნველყოფილია—

ქვეტყე (ჯიშის მითითებით და ფართობის დაფარულობის %):

ტყეთმოწყობით —ლიტ16 მც. —ლიტ 17 —.

ფაქტობრივი —მაყვალა 5%, ჟოლო 3%, თხილი 7%.

რეკომენდაცია —

(რეკომენდაციაში აგრეთვე აღინიშნება ინფორმაცია მოსაწყობი გზების შესახებ)

აქტის შემდგენი პირები: მეზვრიშვილი, ჯანხოთელი, ვანიშვილი.

შენიშვნა:ადგილმდებარეობის დათვალიერების აქტი წარმოადგენს ტყეკაფის აღრიცხვის მასალების განუყოფელ ნაწილს.

სახელმწიფო ტყის ტერიტორიაზე მერქნული რესურსის აღრიცხვას დაქვემდებარებული ფართობების
ა ბ რ ი ს ი

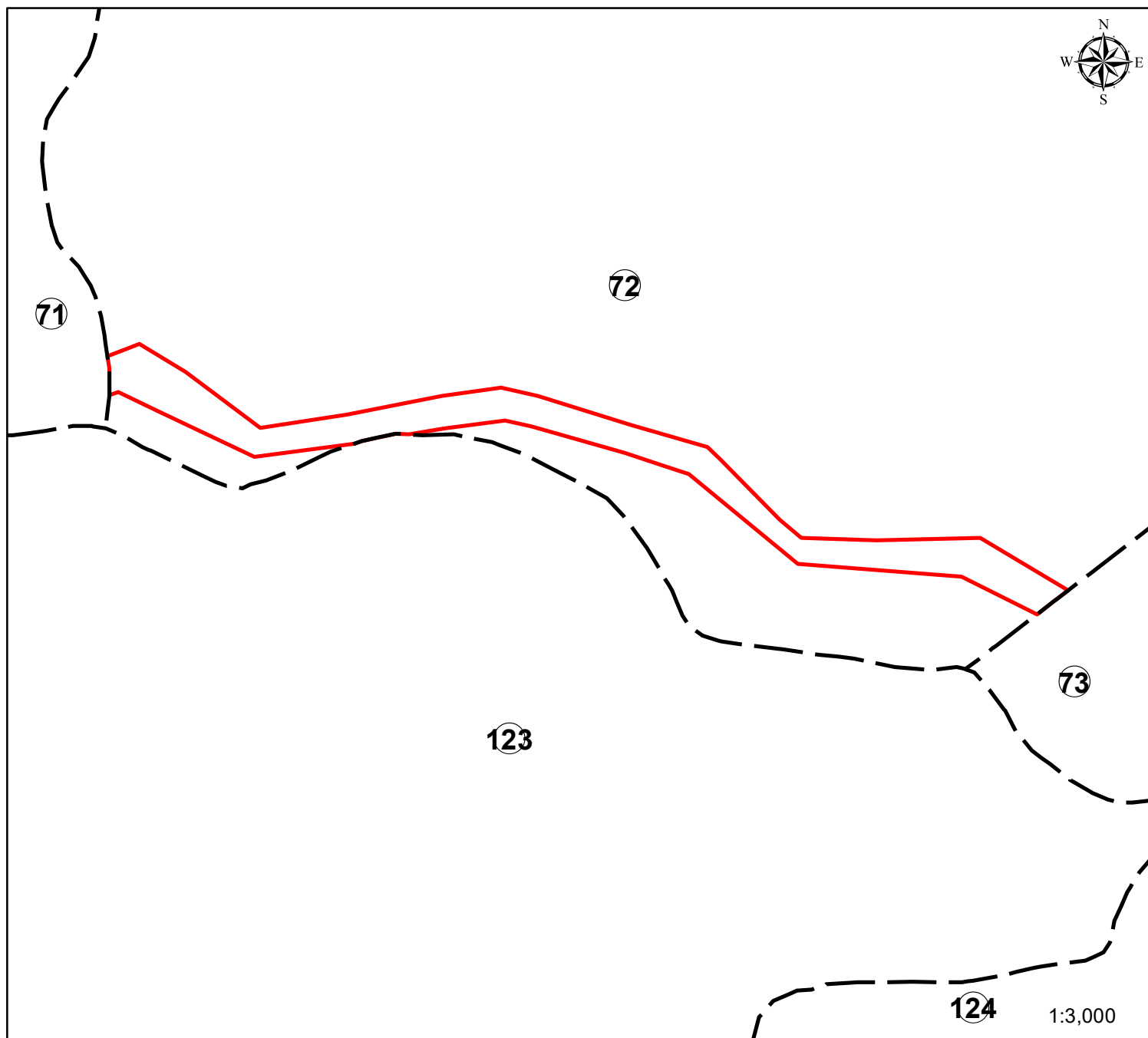

სსიპ ეროვნული სატყეო სააგენტო
რაჭა-ლეჩხუმ-ქვემო სვანეთის
სატყეო სამსახური
ლენტეხის სატყეო უბანი
ლაშხეთის სატყეო

კვარტალი №72
ლიტერი №16;17;

მოთხოვნილი ფართობი
8900 კვ.მ

④ კვარტლის ნომერი

2018 წელი

WGS_1984_UTM_Zone_38N

საკადასტრო აბეგმეზიტი / აზომეზიტი ნახაზი

გვერდი 1

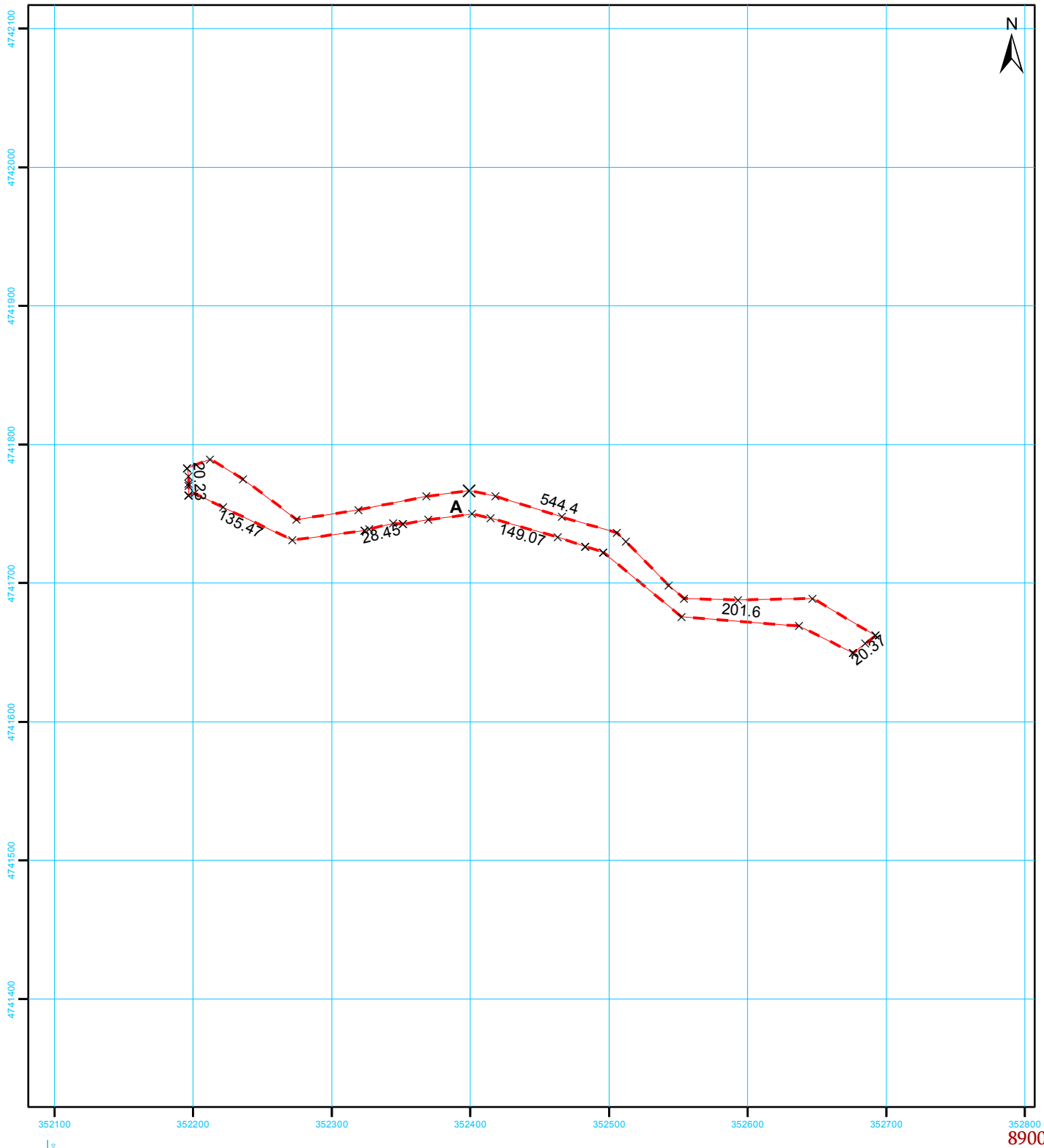

მისამართი	ლენტეხის მუნიციპალიტეტი, სოფელი ჩიხარეში		ფართობი:	8900 კვ.მ.
დანიშნულება	სასოფლო-სამეურნეო		საზოგადოებრივი ნაგებობის ფაქტობრივი სიგრძე: მეტრი საზოგადოებრივი ნაგებობის გეგმარებითი სიგრძე: მეტრი საზოგადოებრივი ნაგებობის წერტილოვანი ობიექტი: რაოდენობა	
პირობითი აღნიშვნები				
<div><div></div>ნაკვეთის ფიქსირებული საზღვარი</div> <div><div></div>ნაკვეთის არა ფიქსირებული საზღვარი</div> <div><div>01/2</div>შენობა-ნაგებობა, შენობის ნომერი / სართულიანობა</div> <div><div></div>ვალდებულება<div></div>დანერგული ნაგებობა</div> <div><div>×</div>საზღვრის წერტილი<div></div>შშენებარე ნაგებობა</div>			<div><div>საკადასტრო აღწერაზე უფლებამოსილი პირი</div><div>რეზო ბაჩილავა</div><div>ხელმოწერა:</div></div>	
			<div><div>დაინტერესებული პირი</div><div>შპს „ჰაიდრო ინვესტ ჯი ეი“</div><div>ხელმოწერა:</div></div>	
თარიღი : 10 მაისი 2022				
შენიშვნა: ნაკვეთის საკადასტრო კოდი			ტყის ფონდი	

ტყეკაფის აღრიცხვის უწყისი

ტყეკაფის მონიშვნის დაწყების თარიღი 09.05.2022

ტყეკაფის მონიშვნის დამთავრების თარიღი 09.05.2022

მართვის ორგანო სსიპ ეროვნული სატყეო სააგენტო

სატყეო უბანი ლენტეხი

სატყეო ლაშხეთი

ტყითმოსარგებლე "ჰაიდრო ინვესტ ჯი ეი"

კვარტალი N 72 , ლიტერ(ებ)ი N 16,17 , ფართობი 8900 კვმ

ჭრის სახე მთავარი სარგებლობა (პირწმინდა) კორომის შემადგენლობა 1 წფ, 3 ნკ, 11 თლ, 74 ტრფ, 2 არყ, 7 მდგ, 497 თხმ , ჭრის % 100 სიხშირე 0.5

სიმაღლის თანრიგი III , IV, V GPS კოორდინატები 352195/4741781; 352691/4741661

ხნოვანება 25წ

მოზარდ-აღმონაცენი უზრუნველყოფილია

სიმაღლე ზღვის დონიდან 1600

დაქანება (გრადუსი) 15

ხის N	ჯიში (სახეობა)	ხის ხარისხი და დიამეტრი Dt		გასაცემი მერქნის მოცულობა მ³					შენიშვნა	გაცემა
				საქმისი მერქანი (ლიკვიდი)	შეშა ვარჯიდან	ხარისხის მიხედვით მ³, სულ მ³				
		I ხარისხის	II ხარისხის			I ხარისხის	II ხარისხის	ჯამი		
1	2	3	4	5	6	7	8	9	10	11
1	თხმელა Alnus	0	16	0.14	0	0	0.14	0.14	ჭრის წესები	
2	მდგნალი Salix	0	12	0.06	0.01	0	0.07	0.07	ჭრის წესები	
3	მდგნალი Salix	0	24	0.34	0.04	0	0.38	0.38	ჭრის წესები	
4	თხმელა Alnus	0	20	0.22	0	0	0.22	0.22	ჭრის წესები	
5	თხმელა Alnus	0	18	0.18	0	0	0.18	0.18	ჭრის წესები	
6	თხმელა Alnus	0	14	0.1	0	0	0.1	0.1	ჭრის წესები	
7	თხმელა Alnus	0	14	0.1	0	0	0.1	0.1	ჭრის წესები	
8	თხმელა Alnus	0	16	0.14	0	0	0.14	0.14	ჭრის წესები	
9	მდგნალი Salix	0	14	0.09	0.01	0	0.1	0.1	ჭრის წესები	

10	მდგნალი Salix	0	12	0.06	0.01	0	0.07	0.07	ჭრის წესები	
11	თხმელა Alnus	0	10	0.05	0	0	0.05	0.05	ჭრის წესები	
12	თხმელა Alnus	0	12	0.07	0	0	0.07	0.07	ჭრის წესები	
13	თხმელა Alnus	0	44	1.15	0	0	1.15	1.15	ჭრის წესები	
14	თხმელა Alnus	0	36	0.76	0	0	0.76	0.76	ჭრის წესები	
15	თხმელა Alnus	0	32	0.6	0	0	0.6	0.6	ჭრის წესები	
16	წიფელი Fagus	0	16	0.13	0.02	0	0.15	0.15	ჭრის წესები	
17	თხმელა Alnus	0	20	0.22	0	0	0.22	0.22	ჭრის წესები	
18	თხმელა Alnus	0	44	1.15	0	0	1.15	1.15	ჭრის წესები	
19	თხმელა Alnus	0	16	0.14	0	0	0.14	0.14	ჭრის წესები	
20	თხმელა Alnus	0	18	0.18	0	0	0.18	0.18	ჭრის წესები	
21	თხმელა Alnus	0	20	0.22	0	0	0.22	0.22	ჭრის წესები	
22	თხმელა Alnus	0	12	0.07	0	0	0.07	0.07	ჭრის წესები	
23	თხმელა Alnus	0	14	0.1	0	0	0.1	0.1	ჭრის წესები	
24	თხმელა Alnus	0	12	0.07	0	0	0.07	0.07	ჭრის წესები	
25	თხმელა Alnus	0	12	0.07	0	0	0.07	0.07	ჭრის წესები	
26	თხმელა Alnus	0	14	0.1	0	0	0.1	0.1	ჭრის წესები	
27	თხმელა Alnus	0	28	0.46	0	0	0.46	0.46	ჭრის წესები	
28	თხმელა Alnus	0	14	0.1	0	0	0.1	0.1	ჭრის წესები	
29	თხმელა Alnus	0	24	0.32	0	0	0.32	0.32	ჭრის წესები	
30	თხმელა Alnus	0	16	0.14	0	0	0.14	0.14	ჭრის წესები	
31	თხმელა Alnus	0	18	0.18	0	0	0.18	0.18	ჭრის წესები	
32	თხმელა Alnus	0	28	0.46	0	0	0.46	0.46	ჭრის წესები	
33	თხმელა Alnus	0	18	0.18	0	0	0.18	0.18	ჭრის წესები	
34	თხმელა Alnus	0	14	0.1	0	0	0.1	0.1	ჭრის წესები	
35	თხმელა Alnus	0	12	0.07	0	0	0.07	0.07	ჭრის წესები	

36	თხმელა Alnus	0	16	0.14	0	0	0.14	0.14	ჭრის წესები	
37	თხმელა Alnus	0	14	0.1	0	0	0.1	0.1	ჭრის წესები	
38	თხმელა Alnus	0	18	0.18	0	0	0.18	0.18	ჭრის წესები	
39	თხმელა Alnus	0	12	0.07	0	0	0.07	0.07	ჭრის წესები	
40	თხმელა Alnus	0	24	0.32	0	0	0.32	0.32	ჭრის წესები	
41	თხმელა Alnus	0	14	0.1	0	0	0.1	0.1	ჭრის წესები	
42	თხმელა Alnus	0	40	0.95	0	0	0.95	0.95	ჭრის წესები	
43	თელა Ulmus	0	8	0.01	0	0	0.01	0.01	ჭრის წესები	
44	თელა Ulmus	0	12	0.05	0.01	0	0.06	0.06	ჭრის წესები	
45	თხმელა Alnus	0	18	0.18	0	0	0.18	0.18	ჭრის წესები	
46	თხმელა Alnus	0	12	0.07	0	0	0.07	0.07	ჭრის წესები	
47	თხმელა Alnus	0	14	0.1	0	0	0.1	0.1	ჭრის წესები	
48	თხმელა Alnus	0	24	0.32	0	0	0.32	0.32	ჭრის წესები	
49	თხმელა Alnus	0	14	0.1	0	0	0.1	0.1	ჭრის წესები	
50	თხმელა Alnus	0	16	0.14	0	0	0.14	0.14	ჭრის წესები	
51	თხმელა Alnus	0	28	0.46	0	0	0.46	0.46	ჭრის წესები	
52	თხმელა Alnus	0	32	0.6	0	0	0.6	0.6	ჭრის წესები	
53	თხმელა Alnus	0	16	0.14	0	0	0.14	0.14	ჭრის წესები	
54	თხმელა Alnus	0	10	0.05	0	0	0.05	0.05	ჭრის წესები	
55	თხმელა Alnus	0	14	0.1	0	0	0.1	0.1	ჭრის წესები	
56	თელა Ulmus	0	16	0.1	0.01	0	0.11	0.11	ჭრის წესები	
57	თხმელა Alnus	0	14	0.1	0	0	0.1	0.1	ჭრის წესები	
58	თხმელა Alnus	0	14	0.1	0	0	0.1	0.1	ჭრის წესები	
59	თხმელა Alnus	0	18	0.18	0	0	0.18	0.18	ჭრის წესები	
60	თხმელა Alnus	0	12	0.07	0	0	0.07	0.07	ჭრის წესები	
61	თხმელა Alnus	0	10	0.05	0	0	0.05	0.05	ჭრის წესები	

62	თხმელა Alnus	0	16	0.14	0	0	0.14	0.14	ჭრის წესები	
63	თხმელა Alnus	0	18	0.18	0	0	0.18	0.18	ჭრის წესები	
64	თხმელა Alnus	0	18	0.18	0	0	0.18	0.18	ჭრის წესები	
65	თხმელა Alnus	0	16	0.14	0	0	0.14	0.14	ჭრის წესები	
66	თხმელა Alnus	0	16	0.14	0	0	0.14	0.14	ჭრის წესები	
67	თხმელა Alnus	0	14	0.1	0	0	0.1	0.1	ჭრის წესები	
68	არყი Betula	0	10	0.03	0	0	0.03	0.03	ჭრის წესები	
69	თხმელა Alnus	0	26	0.39	0	0	0.39	0.39	ჭრის წესები	
70	თხმელა Alnus	0	20	0.22	0	0	0.22	0.22	ჭრის წესები	
71	თხმელა Alnus	0	18	0.18	0	0	0.18	0.18	ჭრის წესები	
72	თხმელა Alnus	0	16	0.14	0	0	0.14	0.14	ჭრის წესები	
73	თხმელა Alnus	0	20	0.22	0	0	0.22	0.22	ჭრის წესები	
74	თხმელა Alnus	0	12	0.07	0	0	0.07	0.07	ჭრის წესები	
75	თხმელა Alnus	0	24	0.32	0	0	0.32	0.32	ჭრის წესები	
76	თხმელა Alnus	0	20	0.22	0	0	0.22	0.22	ჭრის წესები	
77	თხმელა Alnus	0	32	0.6	0	0	0.6	0.6	ჭრის წესები	
78	თხმელა Alnus	0	28	0.46	0	0	0.46	0.46	ჭრის წესები	
79	თხმელა Alnus	0	12	0.07	0	0	0.07	0.07	ჭრის წესები	
80	თხმელა Alnus	0	16	0.14	0	0	0.14	0.14	ჭრის წესები	
81	თხმელა Alnus	0	20	0.22	0	0	0.22	0.22	ჭრის წესები	
82	თხმელა Alnus	0	28	0.46	0	0	0.46	0.46	ჭრის წესები	
83	თხმელა Alnus	0	14	0.1	0	0	0.1	0.1	ჭრის წესები	
84	თხმელა Alnus	0	16	0.14	0	0	0.14	0.14	ჭრის წესები	
85	თხმელა Alnus	0	8	0.02	0	0	0.02	0.02	ჭრის წესები	
86	თხმელა Alnus	0	8	0.02	0	0	0.02	0.02	ჭრის წესები	
87	თხმელა Alnus	0	8	0.02	0	0	0.02	0.02	ჭრის წესები	

88	თხმელა Alnus	0	8	0.02	0	0	0.02	0.02	ჭრის წესები	
89	თხმელა Alnus	0	10	0.05	0	0	0.05	0.05	ჭრის წესები	
90	თხმელა Alnus	0	10	0.05	0	0	0.05	0.05	ჭრის წესები	
91	თხმელა Alnus	0	8	0.02	0	0	0.02	0.02	ჭრის წესები	
92	თხმელა Alnus	0	10	0.05	0	0	0.05	0.05	ჭრის წესები	
93	თხმელა Alnus	0	12	0.07	0	0	0.07	0.07	ჭრის წესები	
94	თხმელა Alnus	0	10	0.05	0	0	0.05	0.05	ჭრის წესები	
95	თხმელა Alnus	0	14	0.1	0	0	0.1	0.1	ჭრის წესები	
96	თხმელა Alnus	0	10	0.05	0	0	0.05	0.05	ჭრის წესები	
97	თხმელა Alnus	0	14	0.1	0	0	0.1	0.1	ჭრის წესები	
98	თხმელა Alnus	0	14	0.1	0	0	0.1	0.1	ჭრის წესები	
99	თხმელა Alnus	0	12	0.07	0	0	0.07	0.07	ჭრის წესები	
100	თხმელა Alnus	0	8	0.02	0	0	0.02	0.02	ჭრის წესები	
101	თხმელა Alnus	0	12	0.07	0	0	0.07	0.07	ჭრის წესები	
102	თხმელა Alnus	0	14	0.1	0	0	0.1	0.1	ჭრის წესები	
103	თხმელა Alnus	0	16	0.14	0	0	0.14	0.14	ჭრის წესები	
104	თხმელა Alnus	0	10	0.05	0	0	0.05	0.05	ჭრის წესები	
105	თელა Ulmus	0	10	0.03	0	0	0.03	0.03	ჭრის წესები	
106	თხმელა Alnus	0	32	0.6	0	0	0.6	0.6	ჭრის წესები	
107	თხმელა Alnus	0	8	0.02	0	0	0.02	0.02	ჭრის წესები	
108	თხმელა Alnus	0	12	0.07	0	0	0.07	0.07	ჭრის წესები	
109	თხმელა Alnus	0	8	0.02	0	0	0.02	0.02	ჭრის წესები	
110	თხმელა Alnus	0	24	0.32	0	0	0.32	0.32	ჭრის წესები	
111	თხმელა Alnus	0	18	0.18	0	0	0.18	0.18	ჭრის წესები	
112	თხმელა Alnus	0	20	0.22	0	0	0.22	0.22	ჭრის წესები	
113	თხმელა Alnus	0	14	0.1	0	0	0.1	0.1	ჭრის წესები	

114	თხმელა Alnus	0	14	0.1	0	0	0.1	0.1	ჭრის წესები	
115	თხმელა Alnus	0	24	0.32	0	0	0.32	0.32	ჭრის წესები	
116	თხმელა Alnus	0	20	0.22	0	0	0.22	0.22	ჭრის წესები	
117	თხმელა Alnus	0	16	0.14	0	0	0.14	0.14	ჭრის წესები	
118	თხმელა Alnus	0	20	0.22	0	0	0.22	0.22	ჭრის წესები	
119	თხმელა Alnus	0	14	0.1	0	0	0.1	0.1	ჭრის წესები	
120	თხმელა Alnus	0	12	0.07	0	0	0.07	0.07	ჭრის წესები	
121	თელა Ulmus	0	14	0.08	0.01	0	0.09	0.09	ჭრის წესები	
122	თხმელა Alnus	0	26	0.39	0	0	0.39	0.39	ჭრის წესები	
123	თხმელა Alnus	0	24	0.32	0	0	0.32	0.32	ჭრის წესები	
124	თხმელა Alnus	0	26	0.39	0	0	0.39	0.39	ჭრის წესები	
125	თხმელა Alnus	0	14	0.1	0	0	0.1	0.1	ჭრის წესები	
126	თხმელა Alnus	0	18	0.18	0	0	0.18	0.18	ჭრის წესები	
127	თხმელა Alnus	0	18	0.18	0	0	0.18	0.18	ჭრის წესები	
128	თხმელა Alnus	0	28	0.46	0	0	0.46	0.46	ჭრის წესები	
129	თხმელა Alnus	0	26	0.39	0	0	0.39	0.39	ჭრის წესები	
130	თხმელა Alnus	0	14	0.1	0	0	0.1	0.1	ჭრის წესები	
131	თხმელა Alnus	0	16	0.14	0	0	0.14	0.14	ჭრის წესები	
132	თხმელა Alnus	0	12	0.07	0	0	0.07	0.07	ჭრის წესები	
133	მდგნალი Salix	0	12	0.06	0.01	0	0.07	0.07	ჭრის წესები	
134	თხმელა Alnus	0	10	0.05	0	0	0.05	0.05	ჭრის წესები	
135	თხმელა Alnus	0	10	0.05	0	0	0.05	0.05	ჭრის წესები	
136	თხმელა Alnus	0	12	0.07	0	0	0.07	0.07	ჭრის წესები	
137	თხმელა Alnus	0	8	0.02	0	0	0.02	0.02	ჭრის წესები	
138	თხმელა Alnus	0	8	0.02	0	0	0.02	0.02	ჭრის წესები	
139	თხმელა Alnus	0	12	0.07	0	0	0.07	0.07	ჭრის წესები	

140	თხმელა Alnus	0	10	0.05	0	0	0.05	0.05	ჭრის წესები	
141	თხმელა Alnus	0	12	0.07	0	0	0.07	0.07	ჭრის წესები	
142	თხმელა Alnus	0	10	0.05	0	0	0.05	0.05	ჭრის წესები	
143	თხმელა Alnus	0	8	0.02	0	0	0.02	0.02	ჭრის წესები	
144	თხმელა Alnus	0	14	0.1	0	0	0.1	0.1	ჭრის წესები	
145	თხმელა Alnus	0	8	0.02	0	0	0.02	0.02	ჭრის წესები	
146	თხმელა Alnus	0	10	0.05	0	0	0.05	0.05	ჭრის წესები	
147	თხმელა Alnus	0	8	0.02	0	0	0.02	0.02	ჭრის წესები	
148	თხმელა Alnus	0	10	0.05	0	0	0.05	0.05	ჭრის წესები	
149	თხმელა Alnus	0	10	0.05	0	0	0.05	0.05	ჭრის წესები	
150	თხმელა Alnus	0	10	0.05	0	0	0.05	0.05	ჭრის წესები	
151	თხმელა Alnus	0	20	0.22	0	0	0.22	0.22	ჭრის წესები	
152	თხმელა Alnus	0	16	0.14	0	0	0.14	0.14	ჭრის წესები	
153	თხმელა Alnus	0	20	0.22	0	0	0.22	0.22	ჭრის წესები	
154	თხმელა Alnus	0	28	0.46	0	0	0.46	0.46	ჭრის წესები	
155	თელა Ulmus	0	14	0.08	0.01	0	0.09	0.09	ჭრის წესები	
156	თხმელა Alnus	0	14	0.1	0	0	0.1	0.1	ჭრის წესები	
157	თხმელა Alnus	0	12	0.07	0	0	0.07	0.07	ჭრის წესები	
158	თხმელა Alnus	0	14	0.1	0	0	0.1	0.1	ჭრის წესები	
159	თხმელა Alnus	0	14	0.1	0	0	0.1	0.1	ჭრის წესები	
160	თხმელა Alnus	0	10	0.05	0	0	0.05	0.05	ჭრის წესები	
161	თხმელა Alnus	0	14	0.1	0	0	0.1	0.1	ჭრის წესები	
162	თხმელა Alnus	0	16	0.14	0	0	0.14	0.14	ჭრის წესები	
163	თხმელა Alnus	0	14	0.1	0	0	0.1	0.1	ჭრის წესები	
164	არყი Betula	0	14	0.08	0.01	0	0.09	0.09	ჭრის წესები	
165	თელა Ulmus	0	16	0.1	0.01	0	0.11	0.11	ჭრის წესები	

166	თხმელა Alnus	0	12	0.07	0	0	0.07	0.07	ჭრის წესები	
167	თხმელა Alnus	0	12	0.07	0	0	0.07	0.07	ჭრის წესები	
168	თხმელა Alnus	0	12	0.07	0	0	0.07	0.07	ჭრის წესები	
169	თხმელა Alnus	0	12	0.07	0	0	0.07	0.07	ჭრის წესები	
170	თხმელა Alnus	0	14	0.1	0	0	0.1	0.1	ჭრის წესები	
171	თხმელა Alnus	0	14	0.1	0	0	0.1	0.1	ჭრის წესები	
172	თხმელა Alnus	0	28	0.46	0	0	0.46	0.46	ჭრის წესები	
173	ტირიფი Salix	0	36	0.96	0.11	0	1.07	1.07	ჭრის წესები	
174	თელა Ulmus	0	18	0.14	0.02	0	0.16	0.16	ჭრის წესები	
175	თხმელა Alnus	0	24	0.32	0	0	0.32	0.32	ჭრის წესები	
176	თხმელა Alnus	0	16	0.14	0	0	0.14	0.14	ჭრის წესები	
177	თხმელა Alnus	0	26	0.39	0	0	0.39	0.39	ჭრის წესები	
178	თხმელა Alnus	0	24	0.32	0	0	0.32	0.32	ჭრის წესები	
179	თხმელა Alnus	0	22	0.27	0	0	0.27	0.27	ჭრის წესები	
180	თხმელა Alnus	0	8	0.02	0	0	0.02	0.02	ჭრის წესები	
181	თხმელა Alnus	0	10	0.05	0	0	0.05	0.05	ჭრის წესები	
182	თხმელა Alnus	0	18	0.18	0	0	0.18	0.18	ჭრის წესები	
183	თხმელა Alnus	0	12	0.07	0	0	0.07	0.07	ჭრის წესები	
184	თხმელა Alnus	0	10	0.05	0	0	0.05	0.05	ჭრის წესები	
185	თხმელა Alnus	0	14	0.1	0	0	0.1	0.1	ჭრის წესები	
186	ტირიფი Salix	0	12	0.07	0.01	0	0.08	0.08	ჭრის წესები	
187	ტირიფი Salix	0	10	0.04	0.01	0	0.05	0.05	ჭრის წესები	
188	ტირიფი Salix	0	20	0.25	0.03	0	0.28	0.28	ჭრის წესები	
189	ტირიფი Salix	0	26	0.46	0.05	0	0.51	0.51	ჭრის წესები	
190	ტირიფი Salix	0	10	0.04	0.01	0	0.05	0.05	ჭრის წესები	
191	თხმელა Alnus	0	10	0.05	0	0	0.05	0.05	ჭრის წესები	

192	თხმელა Alnus	0	12	0.07	0	0	0.07	0.07	ჭრის წესები	
193	თხმელა Alnus	0	12	0.07	0	0	0.07	0.07	ჭრის წესები	
194	თხმელა Alnus	0	10	0.05	0	0	0.05	0.05	ჭრის წესები	
195	თხმელა Alnus	0	12	0.07	0	0	0.07	0.07	ჭრის წესები	
196	თხმელა Alnus	0	12	0.07	0	0	0.07	0.07	ჭრის წესები	
197	ტირიფი Salix	0	16	0.14	0.02	0	0.16	0.16	ჭრის წესები	
198	ტირიფი Salix	0	20	0.25	0.03	0	0.28	0.28	ჭრის წესები	
199	ტირიფი Salix	0	16	0.14	0.02	0	0.16	0.16	ჭრის წესები	
200	ტირიფი Salix	0	16	0.14	0.02	0	0.16	0.16	ჭრის წესები	
201	თხმელა Alnus	0	16	0.14	0	0	0.14	0.14	ჭრის წესები	
202	თხმელა Alnus	0	16	0.14	0	0	0.14	0.14	ჭრის წესები	
203	თხმელა Alnus	0	10	0.05	0	0	0.05	0.05	ჭრის წესები	
204	თხმელა Alnus	0	12	0.07	0	0	0.07	0.07	ჭრის წესები	
205	თხმელა Alnus	0	12	0.07	0	0	0.07	0.07	ჭრის წესები	
206	თხმელა Alnus	0	12	0.07	0	0	0.07	0.07	ჭრის წესები	
207	თხმელა Alnus	0	12	0.07	0	0	0.07	0.07	ჭრის წესები	
208	თხმელა Alnus	0	18	0.18	0	0	0.18	0.18	ჭრის წესები	
209	თხმელა Alnus	0	26	0.39	0	0	0.39	0.39	ჭრის წესები	
210	ტირიფი Salix	0	12	0.07	0.01	0	0.08	0.08	ჭრის წესები	
211	ტირიფი Salix	0	12	0.07	0.01	0	0.08	0.08	ჭრის წესები	
212	თხმელა Alnus	0	18	0.18	0	0	0.18	0.18	ჭრის წესები	
213	თხმელა Alnus	0	16	0.14	0	0	0.14	0.14	ჭრის წესები	
214	თხმელა Alnus	0	12	0.07	0	0	0.07	0.07	ჭრის წესები	
215	თხმელა Alnus	0	10	0.05	0	0	0.05	0.05	ჭრის წესები	
216	თხმელა Alnus	0	12	0.07	0	0	0.07	0.07	ჭრის წესები	
217	თხმელა Alnus	0	10	0.05	0	0	0.05	0.05	ჭრის წესები	

218	თხმელა Alnus	0	14	0.1	0	0	0.1	0.1	ჭრის წესები	
219	თხმელა Alnus	0	16	0.14	0	0	0.14	0.14	ჭრის წესები	
220	თხმელა Alnus	0	14	0.1	0	0	0.1	0.1	ჭრის წესები	
221	თხმელა Alnus	0	26	0.39	0	0	0.39	0.39	ჭრის წესები	
222	თხმელა Alnus	0	16	0.14	0	0	0.14	0.14	ჭრის წესები	
223	თხმელა Alnus	0	12	0.07	0	0	0.07	0.07	ჭრის წესები	
224	თხმელა Alnus	0	12	0.07	0	0	0.07	0.07	ჭრის წესები	
225	თხმელა Alnus	0	16	0.14	0	0	0.14	0.14	ჭრის წესები	
226	თხმელა Alnus	0	20	0.22	0	0	0.22	0.22	ჭრის წესები	
227	თხმელა Alnus	0	18	0.18	0	0	0.18	0.18	ჭრის წესები	
228	თხმელა Alnus	0	18	0.18	0	0	0.18	0.18	ჭრის წესები	
229	თხმელა Alnus	0	12	0.07	0	0	0.07	0.07	ჭრის წესები	
230	თხმელა Alnus	0	14	0.1	0	0	0.1	0.1	ჭრის წესები	
231	თხმელა Alnus	0	14	0.1	0	0	0.1	0.1	ჭრის წესები	
232	თხმელა Alnus	0	16	0.14	0	0	0.14	0.14	ჭრის წესები	
233	თხმელა Alnus	0	12	0.07	0	0	0.07	0.07	ჭრის წესები	
234	თხმელა Alnus	0	16	0.14	0	0	0.14	0.14	ჭრის წესები	
235	თხმელა Alnus	0	14	0.1	0	0	0.1	0.1	ჭრის წესები	
236	თხმელა Alnus	0	16	0.14	0	0	0.14	0.14	ჭრის წესები	
237	თხმელა Alnus	0	18	0.18	0	0	0.18	0.18	ჭრის წესები	
238	თხმელა Alnus	0	14	0.1	0	0	0.1	0.1	ჭრის წესები	
239	თხმელა Alnus	0	16	0.14	0	0	0.14	0.14	ჭრის წესები	
240	თხმელა Alnus	0	10	0.05	0	0	0.05	0.05	ჭრის წესები	
241	თხმელა Alnus	0	14	0.1	0	0	0.1	0.1	ჭრის წესები	
242	თხმელა Alnus	0	18	0.18	0	0	0.18	0.18	ჭრის წესები	
243	თხმელა Alnus	0	16	0.14	0	0	0.14	0.14	ჭრის წესები	

244	ტირიგი Salix	0	40	1.23	0.14	0	1.37	1.37	ჭრის წესები	
245	თხმელა Alnus	0	8	0.02	0	0	0.02	0.02	ჭრის წესები	
246	თხმელა Alnus	0	18	0.18	0	0	0.18	0.18	ჭრის წესები	
247	მდგნალი Salix	0	12	0.06	0.01	0	0.07	0.07	ჭრის წესები	
248	თხმელა Alnus	0	16	0.14	0	0	0.14	0.14	ჭრის წესები	
249	თხმელა Alnus	0	10	0.05	0	0	0.05	0.05	ჭრის წესები	
250	თხმელა Alnus	0	10	0.05	0	0	0.05	0.05	ჭრის წესები	
251	თხმელა Alnus	0	18	0.18	0	0	0.18	0.18	ჭრის წესები	
252	თხმელა Alnus	0	10	0.05	0	0	0.05	0.05	ჭრის წესები	
253	ტირიგი Salix	0	14	0.11	0.01	0	0.12	0.12	ჭრის წესები	
254	ტირიგი Salix	0	14	0.11	0.01	0	0.12	0.12	ჭრის წესები	
255	ტირიგი Salix	0	14	0.11	0.01	0	0.12	0.12	ჭრის წესები	
256	თხმელა Alnus	0	20	0.22	0	0	0.22	0.22	ჭრის წესები	
257	თხმელა Alnus	0	12	0.07	0	0	0.07	0.07	ჭრის წესები	
258	თხმელა Alnus	0	28	0.46	0	0	0.46	0.46	ჭრის წესები	
259	თხმელა Alnus	0	12	0.07	0	0	0.07	0.07	ჭრის წესები	
260	თხმელა Alnus	0	18	0.18	0	0	0.18	0.18	ჭრის წესები	
261	თხმელა Alnus	0	14	0.1	0	0	0.1	0.1	ჭრის წესები	
262	თხმელა Alnus	0	12	0.07	0	0	0.07	0.07	ჭრის წესები	
263	თხმელა Alnus	0	14	0.1	0	0	0.1	0.1	ჭრის წესები	
264	თხმელა Alnus	0	12	0.07	0	0	0.07	0.07	ჭრის წესები	
265	თხმელა Alnus	0	12	0.07	0	0	0.07	0.07	ჭრის წესები	
266	თხმელა Alnus	0	12	0.07	0	0	0.07	0.07	ჭრის წესები	
267	თხმელა Alnus	0	12	0.07	0	0	0.07	0.07	ჭრის წესები	
268	თხმელა Alnus	0	12	0.07	0	0	0.07	0.07	ჭრის წესები	
269	თხმელა Alnus	0	12	0.07	0	0	0.07	0.07	ჭრის წესები	

270	თხმელა Alnus	0	16	0.14	0	0	0.14	0.14	ჭრის წესები	
271	თხმელა Alnus	0	14	0.1	0	0	0.1	0.1	ჭრის წესები	
272	თხმელა Alnus	0	16	0.14	0	0	0.14	0.14	ჭრის წესები	
273	თხმელა Alnus	0	14	0.1	0	0	0.1	0.1	ჭრის წესები	
274	თხმელა Alnus	0	14	0.1	0	0	0.1	0.1	ჭრის წესები	
275	თხმელა Alnus	0	14	0.1	0	0	0.1	0.1	ჭრის წესები	
276	თხმელა Alnus	0	8	0.02	0	0	0.02	0.02	ჭრის წესები	
277	თხმელა Alnus	0	28	0.46	0	0	0.46	0.46	ჭრის წესები	
278	თხმელა Alnus	0	10	0.05	0	0	0.05	0.05	ჭრის წესები	
279	თხმელა Alnus	0	20	0.22	0	0	0.22	0.22	ჭრის წესები	
280	თხმელა Alnus	0	18	0.18	0	0	0.18	0.18	ჭრის წესები	
281	თხმელა Alnus	0	14	0.1	0	0	0.1	0.1	ჭრის წესები	
282	თხმელა Alnus	0	12	0.07	0	0	0.07	0.07	ჭრის წესები	
283	თხმელა Alnus	0	16	0.14	0	0	0.14	0.14	ჭრის წესები	
284	თხმელა Alnus	0	16	0.14	0	0	0.14	0.14	ჭრის წესები	
285	თხმელა Alnus	0	16	0.14	0	0	0.14	0.14	ჭრის წესები	
286	თხმელა Alnus	0	8	0.02	0	0	0.02	0.02	ჭრის წესები	
287	თხმელა Alnus	0	20	0.22	0	0	0.22	0.22	ჭრის წესები	
288	თხმელა Alnus	0	20	0.22	0	0	0.22	0.22	ჭრის წესები	
289	თხმელა Alnus	0	10	0.05	0	0	0.05	0.05	ჭრის წესები	
290	თხმელა Alnus	0	18	0.18	0	0	0.18	0.18	ჭრის წესები	
291	თხმელა Alnus	0	24	0.32	0	0	0.32	0.32	ჭრის წესები	
292	თხმელა Alnus	0	12	0.07	0	0	0.07	0.07	ჭრის წესები	
293	თხმელა Alnus	0	12	0.07	0	0	0.07	0.07	ჭრის წესები	
294	თხმელა Alnus	0	16	0.14	0	0	0.14	0.14	ჭრის წესები	
295	თხმელა Alnus	0	14	0.1	0	0	0.1	0.1	ჭრის წესები	

296	თხმელა Alnus	0	10	0.05	0	0	0.05	0.05	ჭრის წესები	
297	თხმელა Alnus	0	12	0.07	0	0	0.07	0.07	ჭრის წესები	
298	თხმელა Alnus	0	18	0.18	0	0	0.18	0.18	ჭრის წესები	
299	თხმელა Alnus	0	20	0.22	0	0	0.22	0.22	ჭრის წესები	
300	ტირიფი Salix	0	28	0.53	0.06	0	0.59	0.59	ჭრის წესები	
301	ტირიფი Salix	0	44	1.54	0.18	0	1.72	1.72	ჭრის წესები	
302	ტირიფი Salix	0	40	1.23	0.14	0	1.37	1.37	ჭრის წესები	
303	თხმელა Alnus	0	14	0.1	0	0	0.1	0.1	ჭრის წესები	
304	თხმელა Alnus	0	14	0.1	0	0	0.1	0.1	ჭრის წესები	
305	თხმელა Alnus	0	14	0.1	0	0	0.1	0.1	ჭრის წესები	
306	მდგნალი Salix	0	12	0.06	0.01	0	0.07	0.07	ჭრის წესები	
307	თხმელა Alnus	0	14	0.1	0	0	0.1	0.1	ჭრის წესები	
308	ტირიფი Salix	0	14	0.11	0.01	0	0.12	0.12	ჭრის წესები	
309	ტირიფი Salix	0	12	0.07	0.01	0	0.08	0.08	ჭრის წესები	
310	ტირიფი Salix	0	10	0.04	0.01	0	0.05	0.05	ჭრის წესები	
311	თხმელა Alnus	0	14	0.1	0	0	0.1	0.1	ჭრის წესები	
312	თხმელა Alnus	0	16	0.14	0	0	0.14	0.14	ჭრის წესები	
313	თხმელა Alnus	0	14	0.1	0	0	0.1	0.1	ჭრის წესები	
314	თხმელა Alnus	0	12	0.07	0	0	0.07	0.07	ჭრის წესები	
315	თხმელა Alnus	0	12	0.07	0	0	0.07	0.07	ჭრის წესები	
316	თხმელა Alnus	0	12	0.07	0	0	0.07	0.07	ჭრის წესები	
317	თხმელა Alnus	0	12	0.07	0	0	0.07	0.07	ჭრის წესები	
318	თხმელა Alnus	0	10	0.05	0	0	0.05	0.05	ჭრის წესები	
319	თხმელა Alnus	0	14	0.1	0	0	0.1	0.1	ჭრის წესები	
320	თხმელა Alnus	0	14	0.1	0	0	0.1	0.1	ჭრის წესები	
321	თხმელა Alnus	0	18	0.18	0	0	0.18	0.18	ჭრის წესები	

322	თხმელა Alnus	0	20	0.22	0	0	0.22	0.22	ჭრის წესები	
323	თხმელა Alnus	0	18	0.18	0	0	0.18	0.18	ჭრის წესები	
324	თხმელა Alnus	0	14	0.1	0	0	0.1	0.1	ჭრის წესები	
325	თხმელა Alnus	0	14	0.1	0	0	0.1	0.1	ჭრის წესები	
326	თხმელა Alnus	0	14	0.1	0	0	0.1	0.1	ჭრის წესები	
327	თხმელა Alnus	0	16	0.14	0	0	0.14	0.14	ჭრის წესები	
328	თხმელა Alnus	0	28	0.46	0	0	0.46	0.46	ჭრის წესები	
329	თხმელა Alnus	0	16	0.14	0	0	0.14	0.14	ჭრის წესები	
330	თხმელა Alnus	0	14	0.1	0	0	0.1	0.1	ჭრის წესები	
331	თხმელა Alnus	0	8	0.02	0	0	0.02	0.02	ჭრის წესები	
332	თხმელა Alnus	0	16	0.14	0	0	0.14	0.14	ჭრის წესები	
333	თხმელა Alnus	0	16	0.14	0	0	0.14	0.14	ჭრის წესები	
334	თხმელა Alnus	0	10	0.05	0	0	0.05	0.05	ჭრის წესები	
335	თხმელა Alnus	0	10	0.05	0	0	0.05	0.05	ჭრის წესები	
336	თხმელა Alnus	0	12	0.07	0	0	0.07	0.07	ჭრის წესები	
337	თხმელა Alnus	0	8	0.02	0	0	0.02	0.02	ჭრის წესები	
338	თხმელა Alnus	0	8	0.02	0	0	0.02	0.02	ჭრის წესები	
339	თხმელა Alnus	0	16	0.14	0	0	0.14	0.14	ჭრის წესები	
340	თხმელა Alnus	0	20	0.22	0	0	0.22	0.22	ჭრის წესები	
341	თხმელა Alnus	0	14	0.1	0	0	0.1	0.1	ჭრის წესები	
342	თხმელა Alnus	0	16	0.14	0	0	0.14	0.14	ჭრის წესები	
343	თხმელა Alnus	0	10	0.05	0	0	0.05	0.05	ჭრის წესები	
344	თხმელა Alnus	0	18	0.18	0	0	0.18	0.18	ჭრის წესები	
345	თხმელა Alnus	0	10	0.05	0	0	0.05	0.05	ჭრის წესები	
346	თხმელა Alnus	0	14	0.1	0	0	0.1	0.1	ჭრის წესები	
347	თხმელა Alnus	0	14	0.1	0	0	0.1	0.1	ჭრის წესები	

348	თხმელა Alnus	0	14	0.1	0	0	0.1	0.1	ჭრის წესები	
349	თხმელა Alnus	0	8	0.02	0	0	0.02	0.02	ჭრის წესები	
350	თხმელა Alnus	0	32	0.6	0	0	0.6	0.6	ჭრის წესები	
351	თხმელა Alnus	0	14	0.1	0	0	0.1	0.1	ჭრის წესები	
352	თხმელა Alnus	0	12	0.07	0	0	0.07	0.07	ჭრის წესები	
353	თხმელა Alnus	0	16	0.14	0	0	0.14	0.14	ჭრის წესები	
354	თხმელა Alnus	0	14	0.1	0	0	0.1	0.1	ჭრის წესები	
355	თხმელა Alnus	0	12	0.07	0	0	0.07	0.07	ჭრის წესები	
356	თხმელა Alnus	0	14	0.1	0	0	0.1	0.1	ჭრის წესები	
357	თხმელა Alnus	0	12	0.07	0	0	0.07	0.07	ჭრის წესები	
358	თხმელა Alnus	0	20	0.22	0	0	0.22	0.22	ჭრის წესები	
359	თხმელა Alnus	0	10	0.05	0	0	0.05	0.05	ჭრის წესები	
360	თხმელა Alnus	0	14	0.1	0	0	0.1	0.1	ჭრის წესები	
361	თხმელა Alnus	0	14	0.1	0	0	0.1	0.1	ჭრის წესები	
362	თხმელა Alnus	0	16	0.14	0	0	0.14	0.14	ჭრის წესები	
363	თხმელა Alnus	0	16	0.14	0	0	0.14	0.14	ჭრის წესები	
364	ტირიფი Salix	0	12	0.07	0.01	0	0.08	0.08	ჭრის წესები	
365	ტირიფი Salix	0	16	0.14	0.02	0	0.16	0.16	ჭრის წესები	
366	თხმელა Alnus	0	14	0.1	0	0	0.1	0.1	ჭრის წესები	
367	ტირიფი Salix	0	14	0.11	0.01	0	0.12	0.12	ჭრის წესები	
368	ტირიფი Salix	0	12	0.07	0.01	0	0.08	0.08	ჭრის წესები	
369	ტირიფი Salix	0	16	0.14	0.02	0	0.16	0.16	ჭრის წესები	
370	თხმელა Alnus	0	16	0.14	0	0	0.14	0.14	ჭრის წესები	
371	ტირიფი Salix	0	16	0.14	0.02	0	0.16	0.16	ჭრის წესები	
372	თხმელა Alnus	0	18	0.18	0	0	0.18	0.18	ჭრის წესები	
373	ტირიფი Salix	0	10	0.04	0.01	0	0.05	0.05	ჭრის წესები	

374	თხმელა Alnus	0	16	0.14	0	0	0.14	0.14	ჭრის წესები	
375	თხმელა Alnus	0	18	0.18	0	0	0.18	0.18	ჭრის წესები	
376	თხმელა Alnus	0	16	0.14	0	0	0.14	0.14	ჭრის წესები	
377	თხმელა Alnus	0	10	0.05	0	0	0.05	0.05	ჭრის წესები	
378	თხმელა Alnus	0	18	0.18	0	0	0.18	0.18	ჭრის წესები	
379	თხმელა Alnus	0	12	0.07	0	0	0.07	0.07	ჭრის წესები	
380	თხმელა Alnus	0	12	0.07	0	0	0.07	0.07	ჭრის წესები	
381	თხმელა Alnus	0	14	0.1	0	0	0.1	0.1	ჭრის წესები	
382	თხმელა Alnus	0	14	0.1	0	0	0.1	0.1	ჭრის წესები	
383	თხმელა Alnus	0	16	0.14	0	0	0.14	0.14	ჭრის წესები	
384	თხმელა Alnus	0	14	0.1	0	0	0.1	0.1	ჭრის წესები	
385	თხმელა Alnus	0	14	0.1	0	0	0.1	0.1	ჭრის წესები	
386	თხმელა Alnus	0	20	0.22	0	0	0.22	0.22	ჭრის წესები	
387	თხმელა Alnus	0	14	0.1	0	0	0.1	0.1	ჭრის წესები	
388	ტირიფი Salix	0	40	1.23	0.14	0	1.37	1.37	ჭრის წესები	
389	თხმელა Alnus	0	32	0.6	0	0	0.6	0.6	ჭრის წესები	
390	თხმელა Alnus	0	32	0.6	0	0	0.6	0.6	ჭრის წესები	
391	თელა Ulmus	0	18	0.14	0.02	0	0.16	0.16	ჭრის წესები	
392	თხმელა Alnus	0	32	0.6	0	0	0.6	0.6	ჭრის წესები	
393	თხმელა Alnus	0	36	0.76	0	0	0.76	0.76	ჭრის წესები	
394	თხმელა Alnus	0	16	0.14	0	0	0.14	0.14	ჭრის წესები	
395	თხმელა Alnus	0	28	0.46	0	0	0.46	0.46	ჭრის წესები	
396	თხმელა Alnus	0	18	0.18	0	0	0.18	0.18	ჭრის წესები	
397	თხმელა Alnus	0	32	0.6	0	0	0.6	0.6	ჭრის წესები	
398	თხმელა Alnus	0	20	0.22	0	0	0.22	0.22	ჭრის წესები	
399	თხმელა Alnus	0	16	0.14	0	0	0.14	0.14	ჭრის წესები	

400	თხმელა Alnus	0	16	0.14	0	0	0.14	0.14	ჭრის წესები	
401	თხმელა Alnus	0	14	0.1	0	0	0.1	0.1	ჭრის წესები	
402	თხმელა Alnus	0	10	0.05	0	0	0.05	0.05	ჭრის წესები	
403	თხმელა Alnus	0	12	0.07	0	0	0.07	0.07	ჭრის წესები	
404	თხმელა Alnus	0	14	0.1	0	0	0.1	0.1	ჭრის წესები	
405	თხმელა Alnus	0	12	0.07	0	0	0.07	0.07	ჭრის წესები	
406	თხმელა Alnus	0	14	0.1	0	0	0.1	0.1	ჭრის წესები	
407	თხმელა Alnus	0	12	0.07	0	0	0.07	0.07	ჭრის წესები	
408	თხმელა Alnus	0	12	0.07	0	0	0.07	0.07	ჭრის წესები	
409	თხმელა Alnus	0	12	0.07	0	0	0.07	0.07	ჭრის წესები	
410	ტირიფი Salix	0	12	0.07	0.01	0	0.08	0.08	ჭრის წესები	
411	თხმელა Alnus	0	12	0.07	0	0	0.07	0.07	ჭრის წესები	
412	თხმელა Alnus	0	14	0.1	0	0	0.1	0.1	ჭრის წესები	
413	თხმელა Alnus	0	12	0.07	0	0	0.07	0.07	ჭრის წესები	
414	თხმელა Alnus	0	10	0.05	0	0	0.05	0.05	ჭრის წესები	
415	თხმელა Alnus	0	14	0.1	0	0	0.1	0.1	ჭრის წესები	
416	თხმელა Alnus	0	18	0.18	0	0	0.18	0.18	ჭრის წესები	
417	თხმელა Alnus	0	28	0.46	0	0	0.46	0.46	ჭრის წესები	
418	თხმელა Alnus	0	26	0.39	0	0	0.39	0.39	ჭრის წესები	
419	თხმელა Alnus	0	12	0.07	0	0	0.07	0.07	ჭრის წესები	
420	თხმელა Alnus	0	32	0.6	0	0	0.6	0.6	ჭრის წესები	
421	თხმელა Alnus	0	28	0.46	0	0	0.46	0.46	ჭრის წესები	
422	ნეკერჩხალი Acer	0	10	0.04	0.01	0	0.05	0.05	ჭრის წესები	
423	ნეკერჩხალი Acer	0	26	0.4	0.05	0	0.45	0.45	ჭრის წესები	
424	თხმელა Alnus	0	12	0.07	0	0	0.07	0.07	ჭრის წესები	
425	თხმელა Alnus	0	40	0.95	0	0	0.95	0.95	ჭრის წესები	

426	თხმელა Alnus	0	26	0.39	0	0	0.39	0.39	ჭრის წესები	
427	ნეკერჩხალი Acer	0	22	0.28	0.03	0	0.31	0.31	ჭრის წესები	
428	თხმელა Alnus	0	14	0.1	0	0	0.1	0.1	ჭრის წესები	
429	თხმელა Alnus	0	26	0.39	0	0	0.39	0.39	ჭრის წესები	
430	თხმელა Alnus	0	14	0.1	0	0	0.1	0.1	ჭრის წესები	
431	თხმელა Alnus	0	14	0.1	0	0	0.1	0.1	ჭრის წესები	
432	თელა Ulmus	0	12	0.05	0.01	0	0.06	0.06	ჭრის წესები	
433	თხმელა Alnus	0	16	0.14	0	0	0.14	0.14	ჭრის წესები	
434	თხმელა Alnus	0	36	0.76	0	0	0.76	0.76	ჭრის წესები	
435	თხმელა Alnus	0	24	0.32	0	0	0.32	0.32	ჭრის წესები	
436	თხმელა Alnus	0	32	0.6	0	0	0.6	0.6	ჭრის წესები	
437	თხმელა Alnus	0	18	0.18	0	0	0.18	0.18	ჭრის წესები	
438	თხმელა Alnus	0	24	0.32	0	0	0.32	0.32	ჭრის წესები	
439	თხმელა Alnus	0	28	0.46	0	0	0.46	0.46	ჭრის წესები	
440	თხმელა Alnus	0	48	1.37	0	0	1.37	1.37	ჭრის წესები	
441	თხმელა Alnus	0	26	0.39	0	0	0.39	0.39	ჭრის წესები	
442	თხმელა Alnus	0	24	0.32	0	0	0.32	0.32	ჭრის წესები	
443	თხმელა Alnus	0	26	0.39	0	0	0.39	0.39	ჭრის წესები	
444	თელა Ulmus	0	10	0.03	0	0	0.03	0.03	ჭრის წესები	
445	თხმელა Alnus	0	26	0.39	0	0	0.39	0.39	ჭრის წესები	
446	თხმელა Alnus	0	14	0.1	0	0	0.1	0.1	ჭრის წესები	
447	თხმელა Alnus	0	32	0.6	0	0	0.6	0.6	ჭრის წესები	
448	თხმელა Alnus	0	28	0.46	0	0	0.46	0.46	ჭრის წესები	
449	ტირიგი Salix	0	14	0.11	0.01	0	0.12	0.12	ჭრის წესები	
450	ტირიგი Salix	0	8	0.02	0	0	0.02	0.02	ჭრის წესები	
451	ტირიგი Salix	0	16	0.14	0.02	0	0.16	0.16	ჭრის წესები	

452	თხმელა Alnus	0	10	0.05	0	0	0.05	0.05	ჭრის წესები	
453	თხმელა Alnus	0	12	0.07	0	0	0.07	0.07	ჭრის წესები	
454	თხმელა Alnus	0	12	0.07	0	0	0.07	0.07	ჭრის წესები	
455	თხმელა Alnus	0	12	0.07	0	0	0.07	0.07	ჭრის წესები	
456	ტირიფი Salix	0	16	0.14	0.02	0	0.16	0.16	ჭრის წესები	
457	თხმელა Alnus	0	8	0.02	0	0	0.02	0.02	ჭრის წესები	
458	თხმელა Alnus	0	8	0.02	0	0	0.02	0.02	ჭრის წესები	
459	თხმელა Alnus	0	14	0.1	0	0	0.1	0.1	ჭრის წესები	
460	თხმელა Alnus	0	12	0.07	0	0	0.07	0.07	ჭრის წესები	
461	თხმელა Alnus	0	12	0.07	0	0	0.07	0.07	ჭრის წესები	
462	ტირიფი Salix	0	12	0.07	0.01	0	0.08	0.08	ჭრის წესები	
463	თხმელა Alnus	0	20	0.22	0	0	0.22	0.22	ჭრის წესები	
464	თხმელა Alnus	0	12	0.07	0	0	0.07	0.07	ჭრის წესები	
465	თხმელა Alnus	0	10	0.05	0	0	0.05	0.05	ჭრის წესები	
466	თხმელა Alnus	0	10	0.05	0	0	0.05	0.05	ჭრის წესები	
467	თხმელა Alnus	0	10	0.05	0	0	0.05	0.05	ჭრის წესები	
468	ტირიფი Salix	0	12	0.07	0.01	0	0.08	0.08	ჭრის წესები	
469	თხმელა Alnus	0	12	0.07	0	0	0.07	0.07	ჭრის წესები	
470	თხმელა Alnus	0	12	0.07	0	0	0.07	0.07	ჭრის წესები	
471	ტირიფი Salix	0	18	0.19	0.02	0	0.21	0.21	ჭრის წესები	
472	თხმელა Alnus	0	12	0.07	0	0	0.07	0.07	ჭრის წესები	
473	ტირიფი Salix	0	16	0.14	0.02	0	0.16	0.16	ჭრის წესები	
474	ტირიფი Salix	0	10	0.04	0.01	0	0.05	0.05	ჭრის წესები	
475	ტირიფი Salix	0	10	0.04	0.01	0	0.05	0.05	ჭრის წესები	
476	ტირიფი Salix	0	36	0.96	0.11	0	1.07	1.07	ჭრის წესები	
477	ტირიფი Salix	0	10	0.04	0.01	0	0.05	0.05	ჭრის წესები	

478	ტირიგი Salix	0	22	0.32	0.04	0	0.36	0.36	ჭრის წესები	
479	ტირიგი Salix	0	16	0.14	0.02	0	0.16	0.16	ჭრის წესები	
480	ტირიგი Salix	0	16	0.14	0.02	0	0.16	0.16	ჭრის წესები	
481	ტირიგი Salix	0	18	0.19	0.02	0	0.21	0.21	ჭრის წესები	
482	ტირიგი Salix	0	12	0.07	0.01	0	0.08	0.08	ჭრის წესები	
483	თხმელა Alnus	0	10	0.05	0	0	0.05	0.05	ჭრის წესები	
484	ტირიგი Salix	0	18	0.19	0.02	0	0.21	0.21	ჭრის წესები	
485	ტირიგი Salix	0	10	0.04	0.01	0	0.05	0.05	ჭრის წესები	
486	თხმელა Alnus	0	8	0.02	0	0	0.02	0.02	ჭრის წესები	
487	თხმელა Alnus	0	8	0.02	0	0	0.02	0.02	ჭრის წესები	
488	თხმელა Alnus	0	10	0.05	0	0	0.05	0.05	ჭრის წესები	
489	თხმელა Alnus	0	12	0.07	0	0	0.07	0.07	ჭრის წესები	
490	თხმელა Alnus	0	8	0.02	0	0	0.02	0.02	ჭრის წესები	
491	თხმელა Alnus	0	10	0.05	0	0	0.05	0.05	ჭრის წესები	
492	თხმელა Alnus	0	12	0.07	0	0	0.07	0.07	ჭრის წესები	
493	თხმელა Alnus	0	10	0.05	0	0	0.05	0.05	ჭრის წესები	
494	თხმელა Alnus	0	12	0.07	0	0	0.07	0.07	ჭრის წესები	
495	თხმელა Alnus	0	12	0.07	0	0	0.07	0.07	ჭრის წესები	
496	თხმელა Alnus	0	8	0.02	0	0	0.02	0.02	ჭრის წესები	
497	თხმელა Alnus	0	8	0.02	0	0	0.02	0.02	ჭრის წესები	
498	თხმელა Alnus	0	14	0.1	0	0	0.1	0.1	ჭრის წესები	
499	თხმელა Alnus	0	14	0.1	0	0	0.1	0.1	ჭრის წესები	
500	თხმელა Alnus	0	10	0.05	0	0	0.05	0.05	ჭრის წესები	
501	ტირიგი Salix	0	12	0.07	0.01	0	0.08	0.08	ჭრის წესები	
502	თხმელა Alnus	0	10	0.05	0	0	0.05	0.05	ჭრის წესები	
503	თხმელა Alnus	0	10	0.05	0	0	0.05	0.05	ჭრის წესები	

504	ტირიფი Salix	0	16	0.14	0.02	0	0.16	0.16	ჭრის წესები	
505	ტირიფი Salix	0	18	0.19	0.02	0	0.21	0.21	ჭრის წესები	
506	ტირიფი Salix	0	20	0.25	0.03	0	0.28	0.28	ჭრის წესები	
507	ტირიფი Salix	0	14	0.11	0.01	0	0.12	0.12	ჭრის წესები	
508	ტირიფი Salix	0	14	0.11	0.01	0	0.12	0.12	ჭრის წესები	
509	ტირიფი Salix	0	8	0.02	0	0	0.02	0.02	ჭრის წესები	
510	ტირიფი Salix	0	10	0.04	0.01	0	0.05	0.05	ჭრის წესები	
511	ტირიფი Salix	0	10	0.04	0.01	0	0.05	0.05	ჭრის წესები	
512	ტირიფი Salix	0	14	0.11	0.01	0	0.12	0.12	ჭრის წესები	
513	ტირიფი Salix	0	16	0.14	0.02	0	0.16	0.16	ჭრის წესები	
514	ტირიფი Salix	0	16	0.14	0.02	0	0.16	0.16	ჭრის წესები	
515	თხმელა Alnus	0	14	0.1	0	0	0.1	0.1	ჭრის წესები	
516	თხმელა Alnus	0	14	0.1	0	0	0.1	0.1	ჭრის წესები	
517	თხმელა Alnus	0	16	0.14	0	0	0.14	0.14	ჭრის წესები	
518	თხმელა Alnus	0	14	0.1	0	0	0.1	0.1	ჭრის წესები	
519	თხმელა Alnus	0	16	0.14	0	0	0.14	0.14	ჭრის წესები	
520	თხმელა Alnus	0	16	0.14	0	0	0.14	0.14	ჭრის წესები	
521	თხმელა Alnus	0	10	0.05	0	0	0.05	0.05	ჭრის წესები	
522	თხმელა Alnus	0	10	0.05	0	0	0.05	0.05	ჭრის წესები	
523	ტირიფი Salix	0	20	0.25	0.03	0	0.28	0.28	ჭრის წესები	
524	ტირიფი Salix	0	24	0.38	0.04	0	0.42	0.42	ჭრის წესები	
525	თხმელა Alnus	0	12	0.07	0	0	0.07	0.07	ჭრის წესები	
526	თხმელა Alnus	0	14	0.1	0	0	0.1	0.1	ჭრის წესები	
527	თხმელა Alnus	0	16	0.14	0	0	0.14	0.14	ჭრის წესები	
528	თხმელა Alnus	0	14	0.1	0	0	0.1	0.1	ჭრის წესები	
529	თხმელა Alnus	0	10	0.05	0	0	0.05	0.05	ჭრის წესები	

530	თხმელა Alnus	0	12	0.07	0	0	0.07	0.07	ჭრის წესები	
531	თხმელა Alnus	0	28	0.46	0	0	0.46	0.46	ჭრის წესები	
532	თხმელა Alnus	0	16	0.14	0	0	0.14	0.14	ჭრის წესები	
533	თხმელა Alnus	0	10	0.05	0	0	0.05	0.05	ჭრის წესები	
534	თხმელა Alnus	0	10	0.05	0	0	0.05	0.05	ჭრის წესები	
535	თხმელა Alnus	0	8	0.02	0	0	0.02	0.02	ჭრის წესები	
536	თხმელა Alnus	0	10	0.05	0	0	0.05	0.05	ჭრის წესები	
537	თხმელა Alnus	0	12	0.07	0	0	0.07	0.07	ჭრის წესები	
538	თხმელა Alnus	0	8	0.02	0	0	0.02	0.02	ჭრის წესები	
539	თხმელა Alnus	0	8	0.02	0	0	0.02	0.02	ჭრის წესები	
540	თხმელა Alnus	0	10	0.05	0	0	0.05	0.05	ჭრის წესები	
541	თხმელა Alnus	0	10	0.05	0	0	0.05	0.05	ჭრის წესები	
542	თხმელა Alnus	0	16	0.14	0	0	0.14	0.14	ჭრის წესები	
543	თხმელა Alnus	0	26	0.39	0	0	0.39	0.39	ჭრის წესები	
544	თხმელა Alnus	0	8	0.02	0	0	0.02	0.02	ჭრის წესები	
545	თხმელა Alnus	0	8	0.02	0	0	0.02	0.02	ჭრის წესები	
546	ტირიფი Salix	0	14	0.11	0.01	0	0.12	0.12	ჭრის წესები	
547	ტირიფი Salix	0	16	0.14	0.02	0	0.16	0.16	ჭრის წესები	
548	თხმელა Alnus	0	14	0.1	0	0	0.1	0.1	ჭრის წესები	
549	თხმელა Alnus	0	12	0.07	0	0	0.07	0.07	ჭრის წესები	
550	თხმელა Alnus	0	12	0.07	0	0	0.07	0.07	ჭრის წესები	
551	ტირიფი Salix	0	24	0.38	0.04	0	0.42	0.42	ჭრის წესები	
552	ტირიფი Salix	0	18	0.19	0.02	0	0.21	0.21	ჭრის წესები	
553	ტირიფი Salix	0	12	0.07	0.01	0	0.08	0.08	ჭრის წესები	
554	ტირიფი Salix	0	20	0.25	0.03	0	0.28	0.28	ჭრის წესები	
555	თხმელა Alnus	0	10	0.05	0	0	0.05	0.05	ჭრის წესები	

556	თხმელა Alnus	0	10	0.05	0	0	0.05	0.05	ჭრის წესები	
557	თხმელა Alnus	0	8	0.02	0	0	0.02	0.02	ჭრის წესები	
558	თხმელა Alnus	0	10	0.05	0	0	0.05	0.05	ჭრის წესები	
559	თხმელა Alnus	0	10	0.05	0	0	0.05	0.05	ჭრის წესები	
560	თხმელა Alnus	0	12	0.07	0	0	0.07	0.07	ჭრის წესები	
561	თხმელა Alnus	0	8	0.02	0	0	0.02	0.02	ჭრის წესები	
562	თხმელა Alnus	0	12	0.07	0	0	0.07	0.07	ჭრის წესები	
563	თხმელა Alnus	0	14	0.1	0	0	0.1	0.1	ჭრის წესები	
564	თხმელა Alnus	0	14	0.1	0	0	0.1	0.1	ჭრის წესები	
565	თხმელა Alnus	0	8	0.02	0	0	0.02	0.02	ჭრის წესები	
566	თხმელა Alnus	0	12	0.07	0	0	0.07	0.07	ჭრის წესები	
567	თხმელა Alnus	0	14	0.1	0	0	0.1	0.1	ჭრის წესები	
568	თხმელა Alnus	0	16	0.14	0	0	0.14	0.14	ჭრის წესები	
569	თხმელა Alnus	0	10	0.05	0	0	0.05	0.05	ჭრის წესები	
570	ტირიფი Salix	0	16	0.14	0.02	0	0.16	0.16	ჭრის წესები	
571	ტირიფი Salix	0	14	0.11	0.01	0	0.12	0.12	ჭრის წესები	
572	ტირიფი Salix	0	20	0.25	0.03	0	0.28	0.28	ჭრის წესები	
573	ტირიფი Salix	0	24	0.38	0.04	0	0.42	0.42	ჭრის წესები	
574	თხმელა Alnus	0	8	0.02	0	0	0.02	0.02	ჭრის წესები	
575	თხმელა Alnus	0	10	0.05	0	0	0.05	0.05	ჭრის წესები	
576	თხმელა Alnus	0	16	0.14	0	0	0.14	0.14	ჭრის წესები	
577	თხმელა Alnus	0	14	0.1	0	0	0.1	0.1	ჭრის წესები	
578	თხმელა Alnus	0	8	0.02	0	0	0.02	0.02	ჭრის წესები	
579	თხმელა Alnus	0	10	0.05	0	0	0.05	0.05	ჭრის წესები	
580	თხმელა Alnus	0	12	0.07	0	0	0.07	0.07	ჭრის წესები	
581	თხმელა Alnus	0	14	0.1	0	0	0.1	0.1	ჭრის წესები	

582	თხმელა Alnus	0	8	0.02	0	0	0.02	0.02	ჭრის წესები	
583	თხმელა Alnus	0	10	0.05	0	0	0.05	0.05	ჭრის წესები	
584	თხმელა Alnus	0	12	0.07	0	0	0.07	0.07	ჭრის წესები	
585	თხმელა Alnus	0	14	0.1	0	0	0.1	0.1	ჭრის წესები	
586	თხმელა Alnus	0	16	0.14	0	0	0.14	0.14	ჭრის წესები	
587	თხმელა Alnus	0	12	0.07	0	0	0.07	0.07	ჭრის წესები	
588	თხმელა Alnus	0	10	0.05	0	0	0.05	0.05	ჭრის წესები	
589	თხმელა Alnus	0	8	0.02	0	0	0.02	0.02	ჭრის წესები	
590	თხმელა Alnus	0	8	0.02	0	0	0.02	0.02	ჭრის წესები	
591	თხმელა Alnus	0	10	0.05	0	0	0.05	0.05	ჭრის წესები	
592	თხმელა Alnus	0	8	0.02	0	0	0.02	0.02	ჭრის წესები	
593	თხმელა Alnus	0	10	0.05	0	0	0.05	0.05	ჭრის წესები	
594	თხმელა Alnus	0	8	0.02	0	0	0.02	0.02	ჭრის წესები	
595	თხმელა Alnus	0	8	0.02	0	0	0.02	0.02	ჭრის წესები	
სულ მოცულობა:				93.56	2.34	0	95.9	95.9		
მათ შორის-										
თხმელა Alnus				74.28	0	0	74.28	74.28		
მდგნალი Salix				0.73	0.1	0	0.83	0.83		
წიფელი Fagus				0.13	0.02	0	0.15	0.15		
თელა Ulmus				0.81	0.1	0	0.91	0.91		
არყი Betula				0.11	0.01	0	0.12	0.12		
ტირიფი Salix				16.78	2.02	0	18.8	18.8		
ნეკერჩხალი Acer				0.72	0.09	0	0.81	0.81		

შენიშვნა: შეშა ვარჯიდან იანგარიშება ფოთლოვნებისათვის ხის ღეროს მოცულობის (ქერქით) 10%, ხოლო წიწვოვნებისათვის ხის ღეროს მოცულობის (ქერქით) 5%, გარდა თხმელის, აკაციისა და წყავის ჯიშის ხეებისა. აღრიცხვის უწყისის ბოლო გრაფაში აისახება ცხრილში მითითებული რეკვიზიტების საერთო ჯამი. აღრიცხვის უწყისის განუყოფელ ნაწილს წარმოადგენს შესაბამისი ფართობის საკადასტრო აზომვითი ნახაზი (აღრიცხვა ხორციელდება თვითეული საკადასტრო აზომვითი ნახაზის მიხედვით)

მომნიშნავი: მეზერიშვილი, ვანიშვილი

უწყისის შედგენის თარიღი: 5/14/2022

აღრიცხვის მეთოდი: საქართველოს მთავრობის დადგენილება №221 დანართი -1 შესაბამისად.

ტყეკავის პასპორტი

1.ტყითსარგებლობის საფუძველი		
2. ტყითმოსარგებლე	"ჰაიდრო ინვესტ ჯი ეი"	3. ს/კ ან პ/ნ 01001007159
4. ტყითმოსარგებლის მისამართი თამარაშვილის ქუჩა 6, ბინა 6		
5. მართვის ორგანო სსიპ ეროვნული სატყეო სააგენტო		6. სატყეო უბანი ლენტეხი
7. სატყეო ლაშხეთი	8. კვარტალი 72	9. ლიტერი 16,17
		10. ტყ/ფართობი 8900 კვმ
11. ტყეკავის მონიშვნის დაწყება 09.05.2022 დამთავრება 09.05.2022		12. ჭრის სახე მთავარი სარგებლობა (პირწმინდა)
13. ტყეკავი მონიშნა მეზურიშვილი, ვანიშვილი		14. ს/კ ან პ/ნ 01025022037
15. ხეთა რაოდენობა 595	19. მოზარდ-აღმონაცენი უზრუნველყოფილია	
		16. ჭრის პროცენტი 100
20. ს.ზ.დ 1600	21. დაქანება 15	22. ექსპოზიცია ს.
17. სიხშირე 0.5 18.ხნოვანება 25წ 23. კოორდინატები 352195/4741781; 352691/4741661		
26. შემადგენლობა		

ერთეული	ჯიში	თანრიგი
1	წფ	IV
3	ნკ	III
11	თლ	V
74	ტრფ	III
2	არყ	V
7	მდგ	IV
497	თხმ	III

N	ჯიში	დიაგნოტიკა (სმ)	ხის ხარისხის მიხედვით									შენიშვნა
			I ხარისხი				II ხარისხი				გასაცემი მერქანი სულ მ3	
			ხეთა რაოდენობა	ლიკვიდური მერქანი მ3	შეშა ვარჯიდან მ3	გასაცემი მერქანი მ3	ხეთა რაოდენობა	ლიკვიდური მერქანი მ3	შეშა ვარჯიდან მ3	გასაცემი მერქანი მ3		
1	2	3	4	5	6	7	8	9	10	11	12	13
1	წიფელი Fagus	16	0	0	0	0	1	0.13	0.02	0.15	0.15	
	სულ		0	0	0	0	1	0.13	0.02	0.15	0.15	
2	ნეკერჩხა ლი Acer	12	0	0	0	0	1	0.04	0.01	0.05	0.05	
	ნეკერჩხა ლი Acer	24	0	0	0	0	1	0.28	0.03	0.31	0.31	
	ნეკერჩხა ლი Acer	28	0	0	0	0	1	0.4	0.05	0.45	0.45	
	სულ		0	0	0	0	3	0.72	0.09	0.81	0.81	
3	თელა Ulmus	8	0	0	0	0	1	0.01	0	0.01	0.01	

3	თელა Ulmus	12	0	0	0	0	4	0.16	0.02	0.18	0.18	
	თელა Ulmus	16	0	0	0	0	4	0.36	0.04	0.4	0.4	
	თელა Ulmus	20	0	0	0	0	2	0.28	0.04	0.32	0.32	
	სულ		0	0	0	0	11	0.81	0.1	0.91	0.91	
4	არეი Betula	12	0	0	0	0	1	0.03	0	0.03	0.03	
	არეი Betula	16	0	0	0	0	1	0.08	0.01	0.09	0.09	
	სულ		0	0	0	0	2	0.11	0.01	0.12	0.12	
5	თხმელა Alnus	8	0	0	0	0	44	0.88	0	0.88	0.88	
	თხმელა Alnus	12	0	0	0	0	166	10.2	0	10.2	10.2	
	თხმელა Alnus	16	0	0	0	0	163	18.86	0	18.86	18.86	
	თხმელა Alnus	20	0	0	0	0	59	11.58	0	11.58	11.58	
	თხმელა Alnus	24	0	0	0	0	14	4.43	0	4.43	4.43	
	თხმელა Alnus	28	0	0	0	0	31	13.28	0	13.28	13.28	
	თხმელა Alnus	32	0	0	0	0	12	7.2	0	7.2	7.2	
	თხმელა Alnus	36	0	0	0	0	3	2.28	0	2.28	2.28	
	თხმელა Alnus	40	0	0	0	0	2	1.9	0	1.9	1.9	
	თხმელა Alnus	44	0	0	0	0	2	2.3	0	2.3	2.3	
	თხმელა Alnus	48	0	0	0	0	1	1.37	0	1.37	1.37	
	სულ		0	0	0	0	497	74.28	0	74.28	74.28	
6	მდგნალი Salix	12	0	0	0	0	5	0.3	0.05	0.35	0.35	
	მდგნალი Salix	16	0	0	0	0	1	0.09	0.01	0.1	0.1	
	მდგნალი Salix	24	0	0	0	0	1	0.34	0.04	0.38	0.38	
	სულ		0	0	0	0	7	0.73	0.1	0.83	0.83	
7	ტირიფი Salix	8	0	0	0	0	2	0.04	0	0.04	0.04	
	ტირიფი Salix	12	0	0	0	0	22	1.24	0.22	1.46	1.46	
	ტირიფი Salix	16	0	0	0	0	27	3.45	0.43	3.88	3.88	
	ტირიფი Salix	20	0	0	0	0	11	2.45	0.28	2.73	2.73	

7	ტირიფი Salix	24	0	0	0	0	4	1.46	0.16	1.62	1.62	
	ტირიფი Salix	28	0	0	0	0	2	0.99	0.11	1.1	1.1	
	ტირიფი Salix	36	0	0	0	0	2	1.92	0.22	2.14	2.14	
	ტირიფი Salix	40	0	0	0	0	3	3.69	0.42	4.11	4.11	
	ტირიფი Salix	44	0	0	0	0	1	1.54	0.18	1.72	1.72	
	სულ		0	0	0	0	74	16.78	2.02	18.8	18.8	
სულ			0	0	0	0	595	93.56	2.34	95.9	95.9	

<p>შენიშვნა: შეშა ვარჯიდან იანგარიშება ფოთლოვნებისათვის ხის ღეროს მოცულობის (ქერქით) 10%, ხოლო წიწვოვნებისათვის ხის ღეროს მოცულობის (ქერქით) 5%, გარდა თხმელის, აკაციისა და წყავის ჯიშის ხეებისა. აღრიცხვის უწყისის ბოლო გრაფაში აისახება ცხრილში მითითებული რეკვიზიტების საერთო ჯამი. აღრიცხვის უწყისის განუყოფელ ნაწილს წარმოადგენს შესაბამისი ფართობის საკადასტრო აზომვითი ნახაზი (აღრიცხვა ხორციელდება თვითმული საკადასტრო აზომვითი ნახაზის მიხედვით)</p>
მომნიშნავი: მეზვრიშვილი, ვანიშვილი
უწყისის შედგენის თარიღი: 5/14/2022
აღრიცხვის მეთოდი: საქართველოს მთავრობის დადგენილება №221 დანართი -1 შესაბამისად.

მართვის ორგანო —სსიპ ეროვნული სატყეო სააგენტო
 სატყეო უბანი ლენტეხის სატყეო ლაშხეთის
 კვარტალი 73 ლიტერი 21,24
 ლიტერის ფარგლებში არანაკლებ ორი GPS-ს კოორდინატი:
 X 352691 Y 4741661 X 354255 Y 4741870

ჭრის სახე პირწმინდა
 სატაქსაციო ლიტერ(ებ)ის მონაცემები :

ტყეთმოწყობით:

შემადგენლობა _ლიტ 21 10თხმ_ლიტ 24 მდ კალაპოტი_ ექსპოზიცია _ს_

დაქანება_15_____

ფაქტობრივი:

შემადგენლობა _7თხმ1ტრფ1ნჯ1არყ_ ექსპოზიცია _სამხრეთის_ დაქანება_15°_

ფართობი, ჰა	პროგნოზული მარაგი, მ³		სიხშირე		ხნოვანება	
ტყეთმოწყობით	ტყეთმოწყობით	ფაქტობრივი	ტყეთმოწყობით	ფაქტობრივი	ტყეთმოწყობით	ფაქტობრივი
1	2	3	4	5	6	7
ლიტ 21 1,83ა ლიტ 24 2,43ა	180 -	190,73	0,5 -	0,5	55	25

აღმონაცენ – მოზარდის რაოდენობა :

ტყეთმოწყობით —ლიტ 21 10თხმ —ლიტ 24 მდ. კალაპოტი_____

ფაქტობრივი —————უზრუნველყოფილია—————

ქვეტყე (ჯიშის მითითებით და ფართობის დაფარულობის %):

ტყეთმოწყობით —ლიტ 21 იელ—ლიტ 24 მდ. კალაპოტი_____

ფაქტობრივი —მაყვალა 8%, ჟოლო 2%,თხილი 3%.

რეკომენდაცია _____

(რეკომენდაციაში აგრეთვე აღინიშნება ინფორმაცია მოსაწყობი გზების შესახებ)

აქტის შემდგენი პირები : გზირიშვილი,ჯანხოთელი, დაუშვილი

შენიშვნა:ადგილმდებარეობის დათვალიერების აქტი წარმოადგენს ტყეკაფის აღრიცხვის მასალების განუყოფელ ნაწილს.

სახელმწიფო ტყის ტერიტორიაზე მერქნული რესურსის აღრიცხვას დაქვემდებარებული ფართობების
ა ბ რ ი ს ი

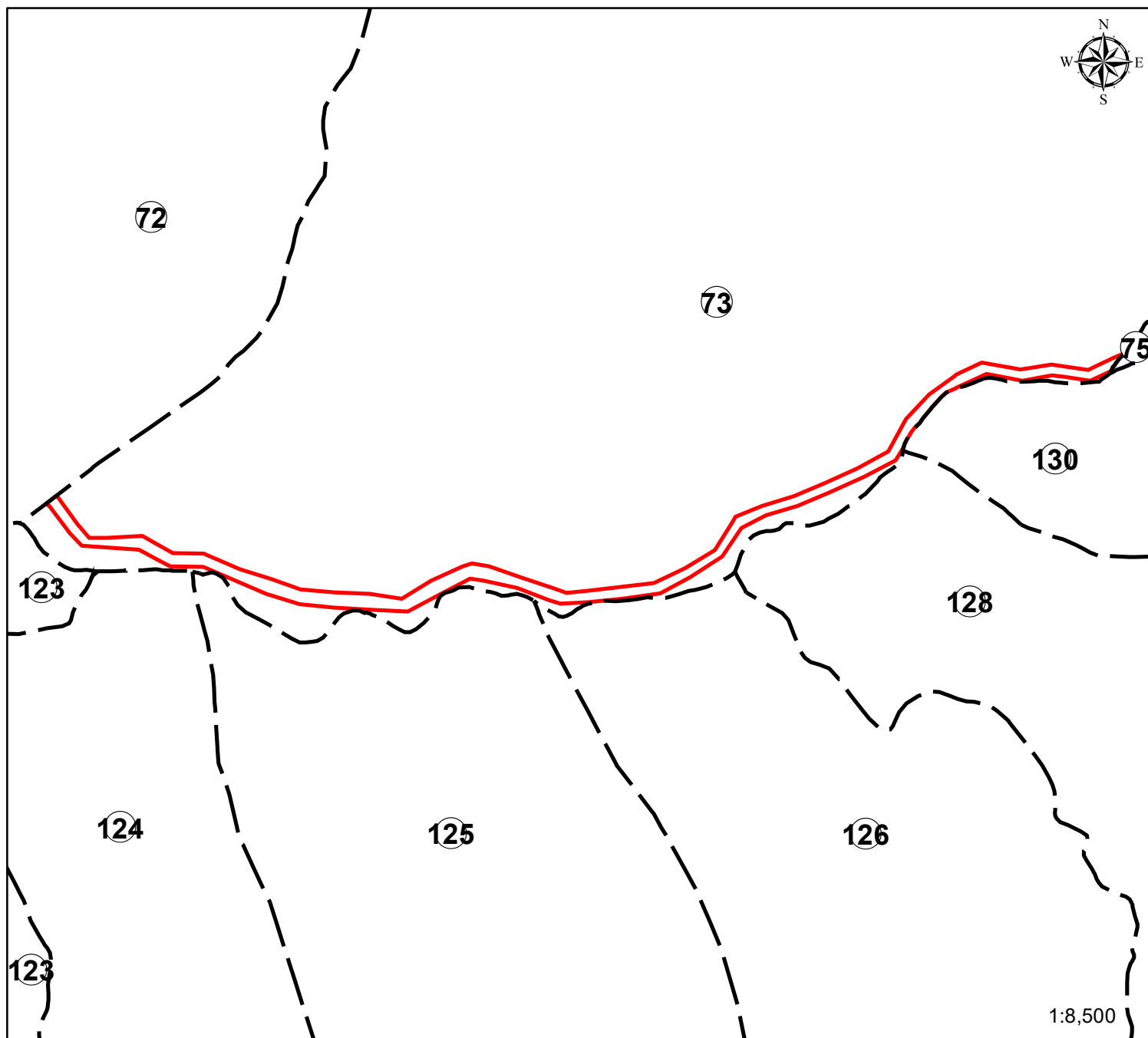

სსიპ ეროვნული სატყეო სააგენტო
რაჭა-ლეჩხუმ-ქვემო სვანეთის
სატყეო სამსახური
ლენტეხის სატყეო უბანი
ლაშხეთის სატყეო

კვარტალი №73
ლიტერი №21;24



მოთხოვნილი ფართობი
30870 კვ.მ



კვარტლის ნომერი

2018 წელი

WGS_1984_UTM_Zone_38N

1:8,500

საკადასტრო აბეგმეზიტი / აზომეზიტი ნახაზი

გვერდი 1

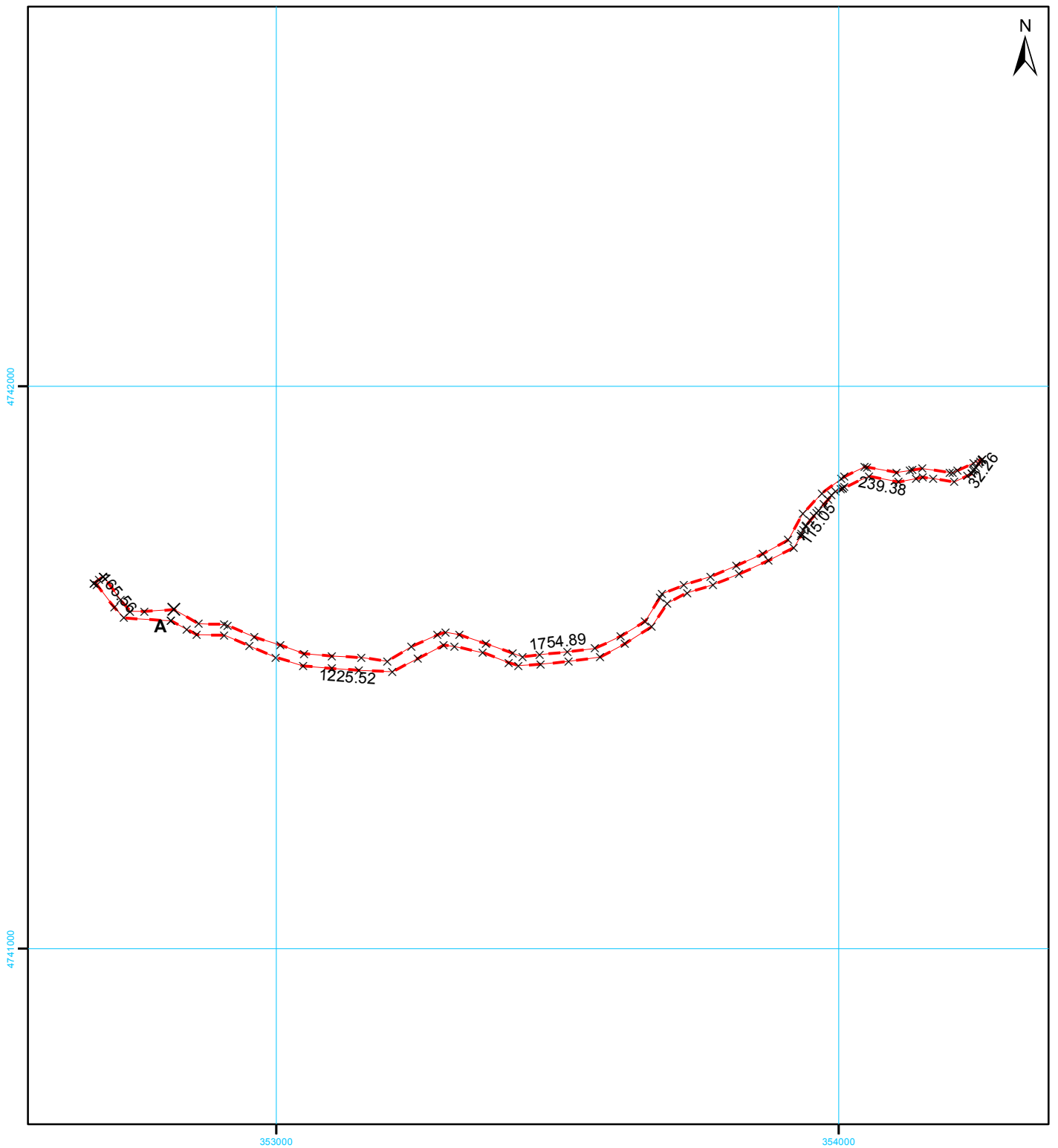

30870

სახელმწიფო გეოდეზიური
კოორდინატთა სისტემა
UTM WGS 38N

მასშტაბი 1:10,000

მისამართი	ლენტეხის მუნიციპალიტეტი, სოფელი ჩიხარეში		ფართობი:	30870 კვ.მ.
დანიშნულება	სასოფლო-სამეურნეო		საზოგადოებრივი ნაგებობის ფაქტობრივი სიგრძე: მეტრი საზოგადოებრივი ნაგებობის გეგმარებითი სიგრძე: მეტრი საზოგადოებრივი ნაგებობის წერტილოვანი ობიექტი: რაოდენობა	
პირობითი აღნიშვნები				
<div><div></div>ნაკვეთის ფიქსირებული საზღვარი</div> <div><div></div>ნაკვეთის არა ფიქსირებული საზღვარი</div> <div><div>01/2</div>შენობა-ნაგებობა, შენობის ნომერი / სართულიანობა</div> <div><div></div>ვალდებულება<div></div>დანერგული ნაგებობა</div> <div><div>×</div>საზღვრის წერტილი<div></div>შენებარე ნაგებობა</div>			საკადასტრო აღწერაზე უფლებამოსილი პირი რეზო ბაჩილავა ხელმოწერა:	
			დაინტერესებული პირი შპს „ჰაიდრო ინვესტ ჯი ეი“ ხელმოწერა:	
თარიღი : 10 მაისი 2022				
შენიშვნა: ნაკვეთის საკადასტრო კოდი ტყის ფონდი				

ტყეკავის აღრიცხვის უწყისი

ტყეკავის მონიშვნის დაწყების თარიღი 10.05.2022

ტყეკავის მონიშვნის დამთავრების თარიღი 10.05.2022

მართვის ორგანო სსიპ ეროვნული სატყეო სააგენტო

სატყეო უბანი ლენტეხი

სატყეო ლაშხეთი

ტყითმოსარგებლე "ჰაიდრო ინვესტ ჯი ეი"

კვარტალი N 73 , ლიტერ(ებ)ი N 21,24 , ფართობი 30870 კვმ

ჭრის სახე მთავარი სარგებლობა (პირწმინდა) კორომის შემადგენლობა 3 იფ, 43 თლ, 48 ნკ, 25 მდგ, 6 წფ, 29 რც, 1 ბლწ, 782 თხმ, 34 არყ, 1 პნტ, 92 ტრფ , ჭრის % 100 სიხშირე 0.5

სიმაღლის თანრიგი III , IV, V, VI, VII GPS კოორდინატები 352691/4741661;354255/4741870

ხნოვანება 25წ

მოზარდ-აღმონაცენი უზრუნველყოფილია

სიმაღლე ზღვის დონიდან 1650

დაქანება (გრადუსი) 15

ხის N	ჯიში (სახეობა)	ხის ხარისხი და დიამეტრი Dt		გასაცემი მერქნის მოცულობა მ³					შენიშვნა	გაცემა
				საქმისი მერქანი (ლიკვიდი)	შეშა ვარჯიდან	ხარისხის მიხედვით მ³, სულ მ³				
		I ხარისხის	II ხარისხის			I ხარისხის	II ხარისხის	ჯამი		
1	2	3	4	5	6	7	8	9	10	11
1	თხმელა Alnus	0	12	0.07	0	0	0.07	0.07	ჭრის წესები	
2	თხმელა Alnus	0	10	0.05	0	0	0.05	0.05	ჭრის წესები	
3	თხმელა Alnus	0	20	0.22	0	0	0.22	0.22	ჭრის წესები	
4	თხმელა Alnus	0	24	0.32	0	0	0.32	0.32	ჭრის წესები	
5	თელა Ulmus	0	8	0.01	0	0	0.01	0.01	ჭრის წესები	
6	თხმელა Alnus	0	8	0.02	0	0	0.02	0.02	ჭრის წესები	
7	თხმელა Alnus	0	10	0.05	0	0	0.05	0.05	ჭრის წესები	
8	თხმელა Alnus	0	12	0.07	0	0	0.07	0.07	ჭრის წესები	
9	თხმელა Alnus	0	8	0.02	0	0	0.02	0.02	ჭრის წესები	

10	თხმელა Alnus	0	8	0.02	0	0	0.02	0.02	ჭრის წესები	
11	ტირიფი Salix	0	32	0.73	0.08	0	0.81	0.81	ჭრის წესები	
12	ტირიფი Salix	0	20	0.25	0.03	0	0.28	0.28	ჭრის წესები	
13	ტირიფი Salix	0	16	0.14	0.02	0	0.16	0.16	ჭრის წესები	
14	თხმელა Alnus	0	10	0.05	0	0	0.05	0.05	ჭრის წესები	
15	თხმელა Alnus	0	8	0.02	0	0	0.02	0.02	ჭრის წესები	
16	თხმელა Alnus	0	12	0.07	0	0	0.07	0.07	ჭრის წესები	
17	თხმელა Alnus	0	12	0.07	0	0	0.07	0.07	ჭრის წესები	
18	თხმელა Alnus	0	10	0.05	0	0	0.05	0.05	ჭრის წესები	
19	თხმელა Alnus	0	8	0.02	0	0	0.02	0.02	ჭრის წესები	
20	თხმელა Alnus	0	12	0.07	0	0	0.07	0.07	ჭრის წესები	
21	თხმელა Alnus	0	10	0.05	0	0	0.05	0.05	ჭრის წესები	
22	თხმელა Alnus	0	28	0.46	0	0	0.46	0.46	ჭრის წესები	
23	თხმელა Alnus	0	18	0.18	0	0	0.18	0.18	ჭრის წესები	
24	თხმელა Alnus	0	16	0.14	0	0	0.14	0.14	ჭრის წესები	
25	თხმელა Alnus	0	16	0.14	0	0	0.14	0.14	ჭრის წესები	
26	თხმელა Alnus	0	14	0.1	0	0	0.1	0.1	ჭრის წესები	
27	თხმელა Alnus	0	12	0.07	0	0	0.07	0.07	ჭრის წესები	
28	თხმელა Alnus	0	10	0.05	0	0	0.05	0.05	ჭრის წესები	
29	თხმელა Alnus	0	16	0.14	0	0	0.14	0.14	ჭრის წესები	
30	თხმელა Alnus	0	14	0.1	0	0	0.1	0.1	ჭრის წესები	
31	თხმელა Alnus	0	10	0.05	0	0	0.05	0.05	ჭრის წესები	
32	თხმელა Alnus	0	8	0.02	0	0	0.02	0.02	ჭრის წესები	
33	თხმელა Alnus	0	12	0.07	0	0	0.07	0.07	ჭრის წესები	
34	თხმელა Alnus	0	10	0.05	0	0	0.05	0.05	ჭრის წესები	
35	თხმელა Alnus	0	8	0.02	0	0	0.02	0.02	ჭრის წესები	

36	თხმელა Alnus	0	8	0.02	0	0	0.02	0.02	ჭრის წესები	
37	თხმელა Alnus	0	10	0.05	0	0	0.05	0.05	ჭრის წესები	
38	თხმელა Alnus	0	10	0.05	0	0	0.05	0.05	ჭრის წესები	
39	თხმელა Alnus	0	12	0.07	0	0	0.07	0.07	ჭრის წესები	
40	თხმელა Alnus	0	12	0.07	0	0	0.07	0.07	ჭრის წესები	
41	თხმელა Alnus	0	12	0.07	0	0	0.07	0.07	ჭრის წესები	
42	თხმელა Alnus	0	12	0.07	0	0	0.07	0.07	ჭრის წესები	
43	თხმელა Alnus	0	12	0.07	0	0	0.07	0.07	ჭრის წესები	
44	თხმელა Alnus	0	14	0.1	0	0	0.1	0.1	ჭრის წესები	
45	თხმელა Alnus	0	8	0.02	0	0	0.02	0.02	ჭრის წესები	
46	თხმელა Alnus	0	12	0.07	0	0	0.07	0.07	ჭრის წესები	
47	თხმელა Alnus	0	14	0.1	0	0	0.1	0.1	ჭრის წესები	
48	თხმელა Alnus	0	10	0.05	0	0	0.05	0.05	ჭრის წესები	
49	თხმელა Alnus	0	10	0.05	0	0	0.05	0.05	ჭრის წესები	
50	თხმელა Alnus	0	10	0.05	0	0	0.05	0.05	ჭრის წესები	
51	თხმელა Alnus	0	10	0.05	0	0	0.05	0.05	ჭრის წესები	
52	თხმელა Alnus	0	10	0.05	0	0	0.05	0.05	ჭრის წესები	
53	თხმელა Alnus	0	8	0.02	0	0	0.02	0.02	ჭრის წესები	
54	თხმელა Alnus	0	12	0.07	0	0	0.07	0.07	ჭრის წესები	
55	თხმელა Alnus	0	8	0.02	0	0	0.02	0.02	ჭრის წესები	
56	თხმელა Alnus	0	10	0.05	0	0	0.05	0.05	ჭრის წესები	
57	თხმელა Alnus	0	12	0.07	0	0	0.07	0.07	ჭრის წესები	
58	თხმელა Alnus	0	10	0.05	0	0	0.05	0.05	ჭრის წესები	
59	თხმელა Alnus	0	8	0.02	0	0	0.02	0.02	ჭრის წესები	
60	თხმელა Alnus	0	8	0.02	0	0	0.02	0.02	ჭრის წესები	
61	თხმელა Alnus	0	8	0.02	0	0	0.02	0.02	ჭრის წესები	

62	თხმელა Alnus	0	12	0.07	0	0	0.07	0.07	ჭრის წესები	
63	თხმელა Alnus	0	16	0.14	0	0	0.14	0.14	ჭრის წესები	
64	თხმელა Alnus	0	12	0.07	0	0	0.07	0.07	ჭრის წესები	
65	თხმელა Alnus	0	10	0.05	0	0	0.05	0.05	ჭრის წესები	
66	თხმელა Alnus	0	12	0.07	0	0	0.07	0.07	ჭრის წესები	
67	თხმელა Alnus	0	10	0.05	0	0	0.05	0.05	ჭრის წესები	
68	თხმელა Alnus	0	8	0.02	0	0	0.02	0.02	ჭრის წესები	
69	თხმელა Alnus	0	8	0.02	0	0	0.02	0.02	ჭრის წესები	
70	თხმელა Alnus	0	8	0.02	0	0	0.02	0.02	ჭრის წესები	
71	თხმელა Alnus	0	8	0.02	0	0	0.02	0.02	ჭრის წესები	
72	თხმელა Alnus	0	10	0.05	0	0	0.05	0.05	ჭრის წესები	
73	თხმელა Alnus	0	8	0.02	0	0	0.02	0.02	ჭრის წესები	
74	თხმელა Alnus	0	10	0.05	0	0	0.05	0.05	ჭრის წესები	
75	თხმელა Alnus	0	12	0.07	0	0	0.07	0.07	ჭრის წესები	
76	თხმელა Alnus	0	10	0.05	0	0	0.05	0.05	ჭრის წესები	
77	თხმელა Alnus	0	8	0.02	0	0	0.02	0.02	ჭრის წესები	
78	თხმელა Alnus	0	8	0.02	0	0	0.02	0.02	ჭრის წესები	
79	თხმელა Alnus	0	12	0.07	0	0	0.07	0.07	ჭრის წესები	
80	თხმელა Alnus	0	10	0.05	0	0	0.05	0.05	ჭრის წესები	
81	ტირიფი Salix	0	12	0.07	0.01	0	0.08	0.08	ჭრის წესები	
82	ტირიფი Salix	0	12	0.07	0.01	0	0.08	0.08	ჭრის წესები	
83	თხმელა Alnus	0	10	0.05	0	0	0.05	0.05	ჭრის წესები	
84	თხმელა Alnus	0	8	0.02	0	0	0.02	0.02	ჭრის წესები	
85	თხმელა Alnus	0	10	0.05	0	0	0.05	0.05	ჭრის წესები	
86	თხმელა Alnus	0	8	0.02	0	0	0.02	0.02	ჭრის წესები	
87	თხმელა Alnus	0	10	0.05	0	0	0.05	0.05	ჭრის წესები	

88	თხმელა Alnus	0	12	0.07	0	0	0.07	0.07	ჭრის წესები	
89	თხმელა Alnus	0	14	0.1	0	0	0.1	0.1	ჭრის წესები	
90	თხმელა Alnus	0	8	0.02	0	0	0.02	0.02	ჭრის წესები	
91	თხმელა Alnus	0	8	0.02	0	0	0.02	0.02	ჭრის წესები	
92	თხმელა Alnus	0	8	0.02	0	0	0.02	0.02	ჭრის წესები	
93	თხმელა Alnus	0	8	0.02	0	0	0.02	0.02	ჭრის წესები	
94	თხმელა Alnus	0	10	0.05	0	0	0.05	0.05	ჭრის წესები	
95	თხმელა Alnus	0	12	0.07	0	0	0.07	0.07	ჭრის წესები	
96	ტირიგი Salix	0	14	0.11	0.01	0	0.12	0.12	ჭრის წესები	
97	ტირიგი Salix	0	12	0.07	0.01	0	0.08	0.08	ჭრის წესები	
98	თხმელა Alnus	0	8	0.02	0	0	0.02	0.02	ჭრის წესები	
99	თხმელა Alnus	0	12	0.07	0	0	0.07	0.07	ჭრის წესები	
100	თხმელა Alnus	0	12	0.07	0	0	0.07	0.07	ჭრის წესები	
101	თხმელა Alnus	0	14	0.1	0	0	0.1	0.1	ჭრის წესები	
102	თხმელა Alnus	0	10	0.05	0	0	0.05	0.05	ჭრის წესები	
103	თხმელა Alnus	0	14	0.1	0	0	0.1	0.1	ჭრის წესები	
104	თხმელა Alnus	0	12	0.07	0	0	0.07	0.07	ჭრის წესები	
105	თხმელა Alnus	0	10	0.05	0	0	0.05	0.05	ჭრის წესები	
106	თხმელა Alnus	0	10	0.05	0	0	0.05	0.05	ჭრის წესები	
107	თხმელა Alnus	0	12	0.07	0	0	0.07	0.07	ჭრის წესები	
108	თხმელა Alnus	0	10	0.05	0	0	0.05	0.05	ჭრის წესები	
109	თხმელა Alnus	0	12	0.07	0	0	0.07	0.07	ჭრის წესები	
110	თხმელა Alnus	0	8	0.02	0	0	0.02	0.02	ჭრის წესები	
111	თხმელა Alnus	0	12	0.07	0	0	0.07	0.07	ჭრის წესები	
112	თხმელა Alnus	0	8	0.02	0	0	0.02	0.02	ჭრის წესები	
113	თხმელა Alnus	0	8	0.02	0	0	0.02	0.02	ჭრის წესები	

114	თხმელა Alnus	0	8	0.02	0	0	0.02	0.02	ჭრის წესები	
115	თხმელა Alnus	0	8	0.02	0	0	0.02	0.02	ჭრის წესები	
116	თხმელა Alnus	0	8	0.02	0	0	0.02	0.02	ჭრის წესები	
117	თხმელა Alnus	0	8	0.02	0	0	0.02	0.02	ჭრის წესები	
118	თხმელა Alnus	0	12	0.07	0	0	0.07	0.07	ჭრის წესები	
119	თხმელა Alnus	0	10	0.05	0	0	0.05	0.05	ჭრის წესები	
120	თხმელა Alnus	0	12	0.07	0	0	0.07	0.07	ჭრის წესები	
121	თელა Ulmus	0	10	0.03	0	0	0.03	0.03	ჭრის წესები	
122	თელა Ulmus	0	8	0.01	0	0	0.01	0.01	ჭრის წესები	
123	თელა Ulmus	0	8	0.01	0	0	0.01	0.01	ჭრის წესები	
124	ბალამწარა Cerasus	0	8	0.02	0	0	0.02	0.02	ჭრის წესები	
125	თხმელა Alnus	0	44	1.15	0	0	1.15	1.15	ჭრის წესები	
126	თხმელა Alnus	0	16	0.14	0	0	0.14	0.14	ჭრის წესები	
127	თხმელა Alnus	0	16	0.14	0	0	0.14	0.14	ჭრის წესები	
128	თხმელა Alnus	0	40	0.95	0	0	0.95	0.95	ჭრის წესები	
129	თხმელა Alnus	0	14	0.1	0	0	0.1	0.1	ჭრის წესები	
130	თხმელა Alnus	0	36	0.76	0	0	0.76	0.76	ჭრის წესები	
131	თხმელა Alnus	0	14	0.1	0	0	0.1	0.1	ჭრის წესები	
132	თხმელა Alnus	0	12	0.07	0	0	0.07	0.07	ჭრის წესები	
133	თხმელა Alnus	0	12	0.07	0	0	0.07	0.07	ჭრის წესები	
134	თხმელა Alnus	0	12	0.07	0	0	0.07	0.07	ჭრის წესები	
135	თხმელა Alnus	0	16	0.14	0	0	0.14	0.14	ჭრის წესები	
136	თხმელა Alnus	0	10	0.05	0	0	0.05	0.05	ჭრის წესები	
137	იფანი Fraxinus	0	40	0.82	0.1	0	0.92	0.92	ჭრის წესები	
138	თელა Ulmus	0	8	0.01	0	0	0.01	0.01	ჭრის წესები	
139	თელა Ulmus	0	10	0.03	0	0	0.03	0.03	ჭრის წესები	

140	თხმელა Alnus	0	10	0.05	0	0	0.05	0.05	ჭრის წესები	
141	თხმელა Alnus	0	12	0.07	0	0	0.07	0.07	ჭრის წესები	
142	თხმელა Alnus	0	8	0.02	0	0	0.02	0.02	ჭრის წესები	
143	თხმელა Alnus	0	32	0.6	0	0	0.6	0.6	ჭრის წესები	
144	თხმელა Alnus	0	20	0.22	0	0	0.22	0.22	ჭრის წესები	
145	თხმელა Alnus	0	18	0.18	0	0	0.18	0.18	ჭრის წესები	
146	თხმელა Alnus	0	14	0.1	0	0	0.1	0.1	ჭრის წესები	
147	თხმელა Alnus	0	12	0.07	0	0	0.07	0.07	ჭრის წესები	
148	თხმელა Alnus	0	10	0.05	0	0	0.05	0.05	ჭრის წესები	
149	თხმელა Alnus	0	10	0.05	0	0	0.05	0.05	ჭრის წესები	
150	თხმელა Alnus	0	40	0.95	0	0	0.95	0.95	ჭრის წესები	
151	თხმელა Alnus	0	16	0.14	0	0	0.14	0.14	ჭრის წესები	
152	თხმელა Alnus	0	14	0.1	0	0	0.1	0.1	ჭრის წესები	
153	თხმელა Alnus	0	24	0.32	0	0	0.32	0.32	ჭრის წესები	
154	თხმელა Alnus	0	26	0.39	0	0	0.39	0.39	ჭრის წესები	
155	თხმელა Alnus	0	14	0.1	0	0	0.1	0.1	ჭრის წესები	
156	თხმელა Alnus	0	44	1.15	0	0	1.15	1.15	ჭრის წესები	
157	თხმელა Alnus	0	8	0.02	0	0	0.02	0.02	ჭრის წესები	
158	თხმელა Alnus	0	48	1.37	0	0	1.37	1.37	ჭრის წესები	
159	თელა Ulmus	0	12	0.05	0.01	0	0.06	0.06	ჭრის წესები	
160	თხმელა Alnus	0	32	0.6	0	0	0.6	0.6	ჭრის წესები	
161	თხმელა Alnus	0	12	0.07	0	0	0.07	0.07	ჭრის წესები	
162	თხმელა Alnus	0	14	0.1	0	0	0.1	0.1	ჭრის წესები	
163	თხმელა Alnus	0	26	0.39	0	0	0.39	0.39	ჭრის წესები	
164	თხმელა Alnus	0	44	1.15	0	0	1.15	1.15	ჭრის წესები	
165	თხმელა Alnus	0	40	0.95	0	0	0.95	0.95	ჭრის წესები	

166	თხმელა Alnus	0	20	0.22	0	0	0.22	0.22	ჭრის წესები	
167	თხმელა Alnus	0	44	1.15	0	0	1.15	1.15	ჭრის წესები	
168	ნეკერჩხალი Acer	0	16	0.11	0.01	0	0.12	0.12	ჭრის წესები	
169	ნეკერჩხალი Acer	0	12	0.05	0.01	0	0.06	0.06	ჭრის წესები	
170	ნეკერჩხალი Acer	0	10	0.03	0	0	0.03	0.03	ჭრის წესები	
171	თელა Ulmus	0	14	0.08	0.01	0	0.09	0.09	ჭრის წესები	
172	თხმელა Alnus	0	14	0.1	0	0	0.1	0.1	ჭრის წესები	
173	თხმელა Alnus	0	48	1.37	0	0	1.37	1.37	ჭრის წესები	
174	თხმელა Alnus	0	36	0.76	0	0	0.76	0.76	ჭრის წესები	
175	თხმელა Alnus	0	12	0.07	0	0	0.07	0.07	ჭრის წესები	
176	თხმელა Alnus	0	32	0.6	0	0	0.6	0.6	ჭრის წესები	
177	თხმელა Alnus	0	32	0.6	0	0	0.6	0.6	ჭრის წესები	
178	ნეკერჩხალი Acer	0	10	0.03	0	0	0.03	0.03	ჭრის წესები	
179	თხმელა Alnus	0	28	0.46	0	0	0.46	0.46	ჭრის წესები	
180	თხმელა Alnus	0	12	0.07	0	0	0.07	0.07	ჭრის წესები	
181	თხმელა Alnus	0	12	0.07	0	0	0.07	0.07	ჭრის წესები	
182	თხმელა Alnus	0	10	0.05	0	0	0.05	0.05	ჭრის წესები	
183	თხმელა Alnus	0	40	0.95	0	0	0.95	0.95	ჭრის წესები	
184	თელა Ulmus	0	36	0.65	0.07	0	0.72	0.72	ჭრის წესები	
185	თხმელა Alnus	0	32	0.6	0	0	0.6	0.6	ჭრის წესები	
186	არეა Betula	0	14	0.11	0.01	0	0.12	0.12	ჭრის წესები	
187	თხმელა Alnus	0	8	0.02	0	0	0.02	0.02	ჭრის წესები	
188	თხმელა Alnus	0	12	0.07	0	0	0.07	0.07	ჭრის წესები	
189	თხმელა Alnus	0	10	0.05	0	0	0.05	0.05	ჭრის წესები	
190	თელა Ulmus	0	14	0.08	0.01	0	0.09	0.09	ჭრის წესები	
191	თხმელა Alnus	0	28	0.46	0	0	0.46	0.46	ჭრის წესები	

192	თხმელა Alnus	0	40	0.95	0	0	0.95	0.95	ჭრის წესები	
193	ნეკერჩხალი Acer	0	12	0.05	0.01	0	0.06	0.06	ჭრის წესები	
194	თხმელა Alnus	0	14	0.1	0	0	0.1	0.1	ჭრის წესები	
195	თხმელა Alnus	0	28	0.46	0	0	0.46	0.46	ჭრის წესები	
196	თხმელა Alnus	0	20	0.22	0	0	0.22	0.22	ჭრის წესები	
197	თხმელა Alnus	0	36	0.76	0	0	0.76	0.76	ჭრის წესები	
198	თხმელა Alnus	0	8	0.02	0	0	0.02	0.02	ჭრის წესები	
199	თხმელა Alnus	0	12	0.07	0	0	0.07	0.07	ჭრის წესები	
200	თხმელა Alnus	0	12	0.07	0	0	0.07	0.07	ჭრის წესები	
201	თელა Ulmus	0	10	0.03	0	0	0.03	0.03	ჭრის წესები	
202	თელა Ulmus	0	12	0.05	0.01	0	0.06	0.06	ჭრის წესები	
203	ნეკერჩხალი Acer	0	12	0.05	0.01	0	0.06	0.06	ჭრის წესები	
204	პანტა Pyrus	0	12	0.05	0.01	0	0.06	0.06	ჭრის წესები	
205	მდგნალი Salix	0	18	0.17	0.02	0	0.19	0.19	ჭრის წესები	
206	თხმელა Alnus	0	14	0.1	0	0	0.1	0.1	ჭრის წესები	
207	თხმელა Alnus	0	18	0.18	0	0	0.18	0.18	ჭრის წესები	
208	მდგნალი Salix	0	12	0.06	0.01	0	0.07	0.07	ჭრის წესები	
209	თხმელა Alnus	0	12	0.07	0	0	0.07	0.07	ჭრის წესები	
210	თხმელა Alnus	0	24	0.32	0	0	0.32	0.32	ჭრის წესები	
211	თხმელა Alnus	0	20	0.22	0	0	0.22	0.22	ჭრის წესები	
212	თხმელა Alnus	0	20	0.22	0	0	0.22	0.22	ჭრის წესები	
213	თხმელა Alnus	0	26	0.39	0	0	0.39	0.39	ჭრის წესები	
214	თხმელა Alnus	0	12	0.07	0	0	0.07	0.07	ჭრის წესები	
215	ნეკერჩხალი Acer	0	10	0.03	0	0	0.03	0.03	ჭრის წესები	
216	ნეკერჩხალი Acer	0	8	0.01	0	0	0.01	0.01	ჭრის წესები	
217	ნეკერჩხალი Acer	0	16	0.11	0.01	0	0.12	0.12	ჭრის წესები	

218	თხმელა Alnus	0	14	0.1	0	0	0.1	0.1	ჭრის წესები	
219	თხმელა Alnus	0	14	0.1	0	0	0.1	0.1	ჭრის წესები	
220	თხმელა Alnus	0	24	0.32	0	0	0.32	0.32	ჭრის წესები	
221	თხმელა Alnus	0	36	0.76	0	0	0.76	0.76	ჭრის წესები	
222	თელა Ulmus	0	14	0.08	0.01	0	0.09	0.09	ჭრის წესები	
223	ნეკერჩხალი Acer	0	14	0.08	0.01	0	0.09	0.09	ჭრის წესები	
224	თხმელა Alnus	0	14	0.1	0	0	0.1	0.1	ჭრის წესები	
225	თხმელა Alnus	0	12	0.07	0	0	0.07	0.07	ჭრის წესები	
226	თხმელა Alnus	0	20	0.22	0	0	0.22	0.22	ჭრის წესები	
227	თხმელა Alnus	0	32	0.6	0	0	0.6	0.6	ჭრის წესები	
228	თხმელა Alnus	0	14	0.1	0	0	0.1	0.1	ჭრის წესები	
229	თხმელა Alnus	0	28	0.46	0	0	0.46	0.46	ჭრის წესები	
230	ნეკერჩხალი Acer	0	24	0.29	0.03	0	0.32	0.32	ჭრის წესები	
231	თელა Ulmus	0	26	0.31	0.04	0	0.35	0.35	ჭრის წესები	
232	თხმელა Alnus	0	44	1.15	0	0	1.15	1.15	ჭრის წესები	
233	თხმელა Alnus	0	12	0.07	0	0	0.07	0.07	ჭრის წესები	
234	თხმელა Alnus	0	14	0.1	0	0	0.1	0.1	ჭრის წესები	
235	თხმელა Alnus	0	8	0.02	0	0	0.02	0.02	ჭრის წესები	
236	თხმელა Alnus	0	10	0.05	0	0	0.05	0.05	ჭრის წესები	
237	თხმელა Alnus	0	12	0.07	0	0	0.07	0.07	ჭრის წესები	
238	თხმელა Alnus	0	12	0.07	0	0	0.07	0.07	ჭრის წესები	
239	თხმელა Alnus	0	16	0.14	0	0	0.14	0.14	ჭრის წესები	
240	თხმელა Alnus	0	32	0.6	0	0	0.6	0.6	ჭრის წესები	
241	თხმელა Alnus	0	16	0.14	0	0	0.14	0.14	ჭრის წესები	
242	თხმელა Alnus	0	16	0.14	0	0	0.14	0.14	ჭრის წესები	
243	მდგნალი Salix	0	16	0.13	0.02	0	0.15	0.15	ჭრის წესები	

244	თელა Ulmus	0	18	0.14	0.02	0	0.16	0.16	ჭრის წესები	
245	თხმელა Alnus	0	14	0.1	0	0	0.1	0.1	ჭრის წესები	
246	თხმელა Alnus	0	16	0.14	0	0	0.14	0.14	ჭრის წესები	
247	ნეკერჩხალი Acer	0	12	0.05	0.01	0	0.06	0.06	ჭრის წესები	
248	ნეკერჩხალი Acer	0	18	0.15	0.02	0	0.17	0.17	ჭრის წესები	
249	ნეკერჩხალი Acer	0	12	0.05	0.01	0	0.06	0.06	ჭრის წესები	
250	ნეკერჩხალი Acer	0	8	0.01	0	0	0.01	0.01	ჭრის წესები	
251	ნეკერჩხალი Acer	0	10	0.03	0	0	0.03	0.03	ჭრის წესები	
252	თელა Ulmus	0	24	0.25	0.03	0	0.28	0.28	ჭრის წესები	
253	თხმელა Alnus	0	12	0.07	0	0	0.07	0.07	ჭრის წესები	
254	თხმელა Alnus	0	12	0.07	0	0	0.07	0.07	ჭრის წესები	
255	თხმელა Alnus	0	12	0.07	0	0	0.07	0.07	ჭრის წესები	
256	თხმელა Alnus	0	14	0.1	0	0	0.1	0.1	ჭრის წესები	
257	ნეკერჩხალი Acer	0	28	0.41	0.05	0	0.46	0.46	ჭრის წესები	
258	ნეკერჩხალი Acer	0	24	0.29	0.03	0	0.32	0.32	ჭრის წესები	
259	თხმელა Alnus	0	32	0.6	0	0	0.6	0.6	ჭრის წესები	
260	ნეკერჩხალი Acer	0	56	1.99	0.22	0	2.21	2.21	ჭრის წესები	
261	წიფელი Fagus	0	12	0.06	0.01	0	0.07	0.07	ჭრის წესები	
262	წიფელი Fagus	0	14	0.08	0.01	0	0.09	0.09	ჭრის წესები	
263	წიფელი Fagus	0	16	0.11	0.01	0	0.12	0.12	ჭრის წესები	
264	რცხილა Carpinus	0	12	0.04	0.01	0	0.05	0.05	ჭრის წესები	
265	რცხილა Carpinus	0	12	0.04	0.01	0	0.05	0.05	ჭრის წესები	
266	რცხილა Carpinus	0	10	0.03	0	0	0.03	0.03	ჭრის წესები	
267	რცხილა Carpinus	0	10	0.03	0	0	0.03	0.03	ჭრის წესები	
268	რცხილა Carpinus	0	8	0.02	0	0	0.02	0.02	ჭრის წესები	
269	რცხილა Carpinus	0	12	0.04	0.01	0	0.05	0.05	ჭრის წესები	

270	რცხილა Carpinus	0	14	0.06	0.01	0	0.07	0.07	ჰრის წესები	
271	რცხილა Carpinus	0	14	0.06	0.01	0	0.07	0.07	ჰრის წესები	
272	რცხილა Carpinus	0	12	0.04	0.01	0	0.05	0.05	ჰრის წესები	
273	რცხილა Carpinus	0	14	0.06	0.01	0	0.07	0.07	ჰრის წესები	
274	რცხილა Carpinus	0	8	0.02	0	0	0.02	0.02	ჰრის წესები	
275	მდგნალი Salix	0	12	0.06	0.01	0	0.07	0.07	ჰრის წესები	
276	მდგნალი Salix	0	10	0.04	0.01	0	0.05	0.05	ჰრის წესები	
277	თხმელა Alnus	0	8	0.02	0	0	0.02	0.02	ჰრის წესები	
278	თხმელა Alnus	0	10	0.05	0	0	0.05	0.05	ჰრის წესები	
279	თხმელა Alnus	0	8	0.02	0	0	0.02	0.02	ჰრის წესები	
280	რცხილა Carpinus	0	12	0.04	0.01	0	0.05	0.05	ჰრის წესები	
281	რცხილა Carpinus	0	14	0.06	0.01	0	0.07	0.07	ჰრის წესები	
282	ნეკერჩხალი Acer	0	32	0.56	0.06	0	0.62	0.62	ჰრის წესები	
283	თხმელა Alnus	0	26	0.39	0	0	0.39	0.39	ჰრის წესები	
284	ნეკერჩხალი Acer	0	10	0.03	0	0	0.03	0.03	ჰრის წესები	
285	ნეკერჩხალი Acer	0	12	0.05	0.01	0	0.06	0.06	ჰრის წესები	
286	არყი Betula	0	12	0.07	0.01	0	0.08	0.08	ჰრის წესები	
287	არყი Betula	0	10	0.04	0.01	0	0.05	0.05	ჰრის წესები	
288	არყი Betula	0	8	0.02	0	0	0.02	0.02	ჰრის წესები	
289	არყი Betula	0	8	0.02	0	0	0.02	0.02	ჰრის წესები	
290	რცხილა Carpinus	0	20	0.13	0.02	0	0.15	0.15	ჰრის წესები	
291	თხმელა Alnus	0	12	0.07	0	0	0.07	0.07	ჰრის წესები	
292	თხმელა Alnus	0	16	0.14	0	0	0.14	0.14	ჰრის წესები	
293	თხმელა Alnus	0	8	0.02	0	0	0.02	0.02	ჰრის წესები	
294	არყი Betula	0	26	0.46	0.05	0	0.51	0.51	ჰრის წესები	
295	არყი Betula	0	24	0.38	0.04	0	0.42	0.42	ჰრის წესები	

296	არეი Betula	0	10	0.04	0.01	0	0.05	0.05	ჭრის წესები	
297	არეი Betula	0	18	0.19	0.02	0	0.21	0.21	ჭრის წესები	
298	არეი Betula	0	28	0.53	0.06	0	0.59	0.59	ჭრის წესები	
299	რეხილა Carpinus	0	28	0.3	0.03	0	0.33	0.33	ჭრის წესები	
300	ნეკერხალი Acer	0	26	0.35	0.04	0	0.39	0.39	ჭრის წესები	
301	ნეკერხალი Acer	0	18	0.15	0.02	0	0.17	0.17	ჭრის წესები	
302	წიფელი Fagus	0	10	0.03	0	0	0.03	0.03	ჭრის წესები	
303	თხმელა Alnus	0	24	0.32	0	0	0.32	0.32	ჭრის წესები	
304	თხმელა Alnus	0	10	0.05	0	0	0.05	0.05	ჭრის წესები	
305	თხმელა Alnus	0	12	0.07	0	0	0.07	0.07	ჭრის წესები	
306	თხმელა Alnus	0	14	0.1	0	0	0.1	0.1	ჭრის წესები	
307	თხმელა Alnus	0	18	0.18	0	0	0.18	0.18	ჭრის წესები	
308	რეხილა Carpinus	0	10	0.03	0	0	0.03	0.03	ჭრის წესები	
309	რეხილა Carpinus	0	10	0.03	0	0	0.03	0.03	ჭრის წესები	
310	რეხილა Carpinus	0	12	0.04	0.01	0	0.05	0.05	ჭრის წესები	
311	რეხილა Carpinus	0	8	0.02	0	0	0.02	0.02	ჭრის წესები	
312	რეხილა Carpinus	0	8	0.02	0	0	0.02	0.02	ჭრის წესები	
313	თხმელა Alnus	0	12	0.07	0	0	0.07	0.07	ჭრის წესები	
314	თხმელა Alnus	0	12	0.07	0	0	0.07	0.07	ჭრის წესები	
315	თხმელა Alnus	0	26	0.39	0	0	0.39	0.39	ჭრის წესები	
316	თხმელა Alnus	0	14	0.1	0	0	0.1	0.1	ჭრის წესები	
317	ნეკერხალი Acer	0	14	0.08	0.01	0	0.09	0.09	ჭრის წესები	
318	ნეკერხალი Acer	0	28	0.41	0.05	0	0.46	0.46	ჭრის წესები	
319	წიფელი Fagus	0	26	0.35	0.04	0	0.39	0.39	ჭრის წესები	
320	რეხილა Carpinus	0	32	0.42	0.05	0	0.47	0.47	ჭრის წესები	
321	რეხილა Carpinus	0	26	0.25	0.03	0	0.28	0.28	ჭრის წესები	

322	არეი Betula	0	18	0.19	0.02	0	0.21	0.21	ჭრის წესები	
323	არეი Betula	0	8	0.02	0	0	0.02	0.02	ჭრის წესები	
324	არეი Betula	0	10	0.04	0.01	0	0.05	0.05	ჭრის წესები	
325	რეხილა Carpinus	0	8	0.02	0	0	0.02	0.02	ჭრის წესები	
326	რეხილა Carpinus	0	10	0.03	0	0	0.03	0.03	ჭრის წესები	
327	რეხილა Carpinus	0	14	0.06	0.01	0	0.07	0.07	ჭრის წესები	
328	რეხილა Carpinus	0	32	0.42	0.05	0	0.47	0.47	ჭრის წესები	
329	რეხილა Carpinus	0	36	0.55	0.06	0	0.61	0.61	ჭრის წესები	
330	ივანი Fraxinus	0	16	0.1	0.01	0	0.11	0.11	ჭრის წესები	
331	ივანი Fraxinus	0	26	0.3	0.04	0	0.34	0.34	ჭრის წესები	
332	არეი Betula	0	10	0.04	0.01	0	0.05	0.05	ჭრის წესები	
333	არეი Betula	0	12	0.07	0.01	0	0.08	0.08	ჭრის წესები	
334	მდეწალი Salix	0	12	0.06	0.01	0	0.07	0.07	ჭრის წესები	
335	მდეწალი Salix	0	14	0.09	0.01	0	0.1	0.1	ჭრის წესები	
336	მდეწალი Salix	0	16	0.13	0.02	0	0.15	0.15	ჭრის წესები	
337	მდეწალი Salix	0	26	0.42	0.05	0	0.47	0.47	ჭრის წესები	
338	მდეწალი Salix	0	26	0.42	0.05	0	0.47	0.47	ჭრის წესები	
339	მდეწალი Salix	0	24	0.34	0.04	0	0.38	0.38	ჭრის წესები	
340	მდეწალი Salix	0	12	0.06	0.01	0	0.07	0.07	ჭრის წესები	
341	არეი Betula	0	12	0.07	0.01	0	0.08	0.08	ჭრის წესები	
342	არეი Betula	0	12	0.07	0.01	0	0.08	0.08	ჭრის წესები	
343	რეხილა Carpinus	0	24	0.21	0.02	0	0.23	0.23	ჭრის წესები	
344	ნეკერწხალი Acer	0	36	0.74	0.08	0	0.82	0.82	ჭრის წესები	
345	ნეკერწხალი Acer	0	32	0.56	0.06	0	0.62	0.62	ჭრის წესები	
346	ნეკერწხალი Acer	0	26	0.35	0.04	0	0.39	0.39	ჭრის წესები	
347	ნეკერწხალი Acer	0	10	0.03	0	0	0.03	0.03	ჭრის წესები	

348	ნეკერჩხალი Acer	0	12	0.05	0.01	0	0.06	0.06	ჭრის წესები	
349	რცხილა Carpinus	0	10	0.03	0	0	0.03	0.03	ჭრის წესები	
350	მდგნალი Salix	0	26	0.42	0.05	0	0.47	0.47	ჭრის წესები	
351	მდგნალი Salix	0	16	0.13	0.02	0	0.15	0.15	ჭრის წესები	
352	მდგნალი Salix	0	10	0.04	0.01	0	0.05	0.05	ჭრის წესები	
353	წიფელი Fagus	0	40	1	0.11	0	1.11	1.11	ჭრის წესები	
354	არეი Betula	0	16	0.14	0.02	0	0.16	0.16	ჭრის წესები	
355	არეი Betula	0	16	0.14	0.02	0	0.16	0.16	ჭრის წესები	
356	არეი Betula	0	12	0.07	0.01	0	0.08	0.08	ჭრის წესები	
357	არეი Betula	0	20	0.25	0.03	0	0.28	0.28	ჭრის წესები	
358	არეი Betula	0	12	0.07	0.01	0	0.08	0.08	ჭრის წესები	
359	ნეკერჩხალი Acer	0	32	0.56	0.06	0	0.62	0.62	ჭრის წესები	
360	თხმელა Alnus	0	28	0.46	0	0	0.46	0.46	ჭრის წესები	
361	თხმელა Alnus	0	28	0.46	0	0	0.46	0.46	ჭრის წესები	
362	თხმელა Alnus	0	20	0.22	0	0	0.22	0.22	ჭრის წესები	
363	თხმელა Alnus	0	26	0.39	0	0	0.39	0.39	ჭრის წესები	
364	თხმელა Alnus	0	28	0.46	0	0	0.46	0.46	ჭრის წესები	
365	თხმელა Alnus	0	18	0.18	0	0	0.18	0.18	ჭრის წესები	
366	თხმელა Alnus	0	14	0.1	0	0	0.1	0.1	ჭრის წესები	
367	თხმელა Alnus	0	16	0.14	0	0	0.14	0.14	ჭრის წესები	
368	თხმელა Alnus	0	14	0.1	0	0	0.1	0.1	ჭრის წესები	
369	თხმელა Alnus	0	12	0.07	0	0	0.07	0.07	ჭრის წესები	
370	თხმელა Alnus	0	22	0.27	0	0	0.27	0.27	ჭრის წესები	
371	თხმელა Alnus	0	22	0.27	0	0	0.27	0.27	ჭრის წესები	
372	თხმელა Alnus	0	24	0.32	0	0	0.32	0.32	ჭრის წესები	
373	მდგნალი Salix	0	28	0.49	0.06	0	0.55	0.55	ჭრის წესები	

374	ნეკერჩხალი Acer	0	20	0.19	0.02	0	0.21	0.21	ჭრის წესები	
375	ნეკერჩხალი Acer	0	14	0.08	0.01	0	0.09	0.09	ჭრის წესები	
376	ნეკერჩხალი Acer	0	10	0.03	0	0	0.03	0.03	ჭრის წესები	
377	ნეკერჩხალი Acer	0	8	0.01	0	0	0.01	0.01	ჭრის წესები	
378	ნეკერჩხალი Acer	0	12	0.05	0.01	0	0.06	0.06	ჭრის წესები	
379	ნეკერჩხალი Acer	0	14	0.08	0.01	0	0.09	0.09	ჭრის წესები	
380	ნეკერჩხალი Acer	0	12	0.05	0.01	0	0.06	0.06	ჭრის წესები	
381	თელა Ulmus	0	12	0.05	0.01	0	0.06	0.06	ჭრის წესები	
382	თელა Ulmus	0	12	0.05	0.01	0	0.06	0.06	ჭრის წესები	
383	თელა Ulmus	0	14	0.08	0.01	0	0.09	0.09	ჭრის წესები	
384	თელა Ulmus	0	16	0.1	0.01	0	0.11	0.11	ჭრის წესები	
385	ტირიფი Salix	0	14	0.11	0.01	0	0.12	0.12	ჭრის წესები	
386	ტირიფი Salix	0	18	0.19	0.02	0	0.21	0.21	ჭრის წესები	
387	ტირიფი Salix	0	20	0.25	0.03	0	0.28	0.28	ჭრის წესები	
388	თხმელა Alnus	0	8	0.02	0	0	0.02	0.02	ჭრის წესები	
389	თხმელა Alnus	0	10	0.05	0	0	0.05	0.05	ჭრის წესები	
390	თხმელა Alnus	0	8	0.02	0	0	0.02	0.02	ჭრის წესები	
391	თხმელა Alnus	0	10	0.05	0	0	0.05	0.05	ჭრის წესები	
392	თხმელა Alnus	0	10	0.05	0	0	0.05	0.05	ჭრის წესები	
393	თხმელა Alnus	0	12	0.07	0	0	0.07	0.07	ჭრის წესები	
394	თხმელა Alnus	0	14	0.1	0	0	0.1	0.1	ჭრის წესები	
395	თხმელა Alnus	0	8	0.02	0	0	0.02	0.02	ჭრის წესები	
396	თხმელა Alnus	0	10	0.05	0	0	0.05	0.05	ჭრის წესები	
397	თხმელა Alnus	0	12	0.07	0	0	0.07	0.07	ჭრის წესები	
398	თხმელა Alnus	0	14	0.1	0	0	0.1	0.1	ჭრის წესები	
399	თხმელა Alnus	0	16	0.14	0	0	0.14	0.14	ჭრის წესები	

400	თხმელა Alnus	0	18	0.18	0	0	0.18	0.18	ჭრის წესები	
401	თხმელა Alnus	0	8	0.02	0	0	0.02	0.02	ჭრის წესები	
402	თხმელა Alnus	0	10	0.05	0	0	0.05	0.05	ჭრის წესები	
403	თხმელა Alnus	0	12	0.07	0	0	0.07	0.07	ჭრის წესები	
404	თხმელა Alnus	0	8	0.02	0	0	0.02	0.02	ჭრის წესები	
405	თხმელა Alnus	0	8	0.02	0	0	0.02	0.02	ჭრის წესები	
406	თხმელა Alnus	0	8	0.02	0	0	0.02	0.02	ჭრის წესები	
407	თხმელა Alnus	0	8	0.02	0	0	0.02	0.02	ჭრის წესები	
408	თხმელა Alnus	0	14	0.1	0	0	0.1	0.1	ჭრის წესები	
409	თხმელა Alnus	0	16	0.14	0	0	0.14	0.14	ჭრის წესები	
410	თხმელა Alnus	0	18	0.18	0	0	0.18	0.18	ჭრის წესები	
411	თხმელა Alnus	0	12	0.07	0	0	0.07	0.07	ჭრის წესები	
412	თხმელა Alnus	0	18	0.18	0	0	0.18	0.18	ჭრის წესები	
413	თხმელა Alnus	0	26	0.39	0	0	0.39	0.39	ჭრის წესები	
414	თხმელა Alnus	0	12	0.07	0	0	0.07	0.07	ჭრის წესები	
415	თხმელა Alnus	0	14	0.1	0	0	0.1	0.1	ჭრის წესები	
416	თხმელა Alnus	0	8	0.02	0	0	0.02	0.02	ჭრის წესები	
417	თხმელა Alnus	0	28	0.46	0	0	0.46	0.46	ჭრის წესები	
418	თხმელა Alnus	0	18	0.18	0	0	0.18	0.18	ჭრის წესები	
419	თხმელა Alnus	0	26	0.39	0	0	0.39	0.39	ჭრის წესები	
420	თხმელა Alnus	0	14	0.1	0	0	0.1	0.1	ჭრის წესები	
421	თხმელა Alnus	0	28	0.46	0	0	0.46	0.46	ჭრის წესები	
422	თხმელა Alnus	0	24	0.32	0	0	0.32	0.32	ჭრის წესები	
423	თხმელა Alnus	0	18	0.18	0	0	0.18	0.18	ჭრის წესები	
424	თხმელა Alnus	0	8	0.02	0	0	0.02	0.02	ჭრის წესები	
425	თხმელა Alnus	0	10	0.05	0	0	0.05	0.05	ჭრის წესები	

426	თხმელა Alnus	0	16	0.14	0	0	0.14	0.14	ჭრის წესები	
427	თხმელა Alnus	0	22	0.27	0	0	0.27	0.27	ჭრის წესები	
428	თხმელა Alnus	0	22	0.27	0	0	0.27	0.27	ჭრის წესები	
429	ტირიფი Salix	0	32	0.73	0.08	0	0.81	0.81	ჭრის წესები	
430	არყი Betula	0	20	0.25	0.03	0	0.28	0.28	ჭრის წესები	
431	არყი Betula	0	28	0.53	0.06	0	0.59	0.59	ჭრის წესები	
432	არყი Betula	0	18	0.19	0.02	0	0.21	0.21	ჭრის წესები	
433	თხმელა Alnus	0	32	0.6	0	0	0.6	0.6	ჭრის წესები	
434	თხმელა Alnus	0	32	0.6	0	0	0.6	0.6	ჭრის წესები	
435	თხმელა Alnus	0	8	0.02	0	0	0.02	0.02	ჭრის წესები	
436	თხმელა Alnus	0	8	0.02	0	0	0.02	0.02	ჭრის წესები	
437	თხმელა Alnus	0	12	0.07	0	0	0.07	0.07	ჭრის წესები	
438	თხმელა Alnus	0	14	0.1	0	0	0.1	0.1	ჭრის წესები	
439	თხმელა Alnus	0	10	0.05	0	0	0.05	0.05	ჭრის წესები	
440	თხმელა Alnus	0	10	0.05	0	0	0.05	0.05	ჭრის წესები	
441	თხმელა Alnus	0	10	0.05	0	0	0.05	0.05	ჭრის წესები	
442	თხმელა Alnus	0	12	0.07	0	0	0.07	0.07	ჭრის წესები	
443	თხმელა Alnus	0	12	0.07	0	0	0.07	0.07	ჭრის წესები	
444	თხმელა Alnus	0	8	0.02	0	0	0.02	0.02	ჭრის წესები	
445	თხმელა Alnus	0	10	0.05	0	0	0.05	0.05	ჭრის წესები	
446	თხმელა Alnus	0	8	0.02	0	0	0.02	0.02	ჭრის წესები	
447	თხმელა Alnus	0	10	0.05	0	0	0.05	0.05	ჭრის წესები	
448	თხმელა Alnus	0	12	0.07	0	0	0.07	0.07	ჭრის წესები	
449	თხმელა Alnus	0	16	0.14	0	0	0.14	0.14	ჭრის წესები	
450	არყი Betula	0	12	0.07	0.01	0	0.08	0.08	ჭრის წესები	
451	მდგნალი Salix	0	12	0.06	0.01	0	0.07	0.07	ჭრის წესები	

452	მდგნალი Salix	0	12	0.06	0.01	0	0.07	0.07	ჭრის წესები	
453	არეი Betula	0	16	0.14	0.02	0	0.16	0.16	ჭრის წესები	
454	არეი Betula	0	12	0.07	0.01	0	0.08	0.08	ჭრის წესები	
455	თხმელა Alnus	0	20	0.22	0	0	0.22	0.22	ჭრის წესები	
456	თხმელა Alnus	0	20	0.22	0	0	0.22	0.22	ჭრის წესები	
457	თხმელა Alnus	0	18	0.18	0	0	0.18	0.18	ჭრის წესები	
458	თხმელა Alnus	0	16	0.14	0	0	0.14	0.14	ჭრის წესები	
459	თხმელა Alnus	0	28	0.46	0	0	0.46	0.46	ჭრის წესები	
460	თხმელა Alnus	0	8	0.02	0	0	0.02	0.02	ჭრის წესები	
461	თხმელა Alnus	0	10	0.05	0	0	0.05	0.05	ჭრის წესები	
462	თხმელა Alnus	0	8	0.02	0	0	0.02	0.02	ჭრის წესები	
463	თხმელა Alnus	0	10	0.05	0	0	0.05	0.05	ჭრის წესები	
464	თხმელა Alnus	0	8	0.02	0	0	0.02	0.02	ჭრის წესები	
465	თხმელა Alnus	0	22	0.27	0	0	0.27	0.27	ჭრის წესები	
466	თხმელა Alnus	0	18	0.18	0	0	0.18	0.18	ჭრის წესები	
467	ტირიფი Salix	0	16	0.14	0.02	0	0.16	0.16	ჭრის წესები	
468	ტირიფი Salix	0	14	0.11	0.01	0	0.12	0.12	ჭრის წესები	
469	ტირიფი Salix	0	20	0.25	0.03	0	0.28	0.28	ჭრის წესები	
470	ტირიფი Salix	0	26	0.46	0.05	0	0.51	0.51	ჭრის წესები	
471	ტირიფი Salix	0	28	0.53	0.06	0	0.59	0.59	ჭრის წესები	
472	თხმელა Alnus	0	12	0.07	0	0	0.07	0.07	ჭრის წესები	
473	თხმელა Alnus	0	14	0.1	0	0	0.1	0.1	ჭრის წესები	
474	თხმელა Alnus	0	8	0.02	0	0	0.02	0.02	ჭრის წესები	
475	თხმელა Alnus	0	10	0.05	0	0	0.05	0.05	ჭრის წესები	
476	თხმელა Alnus	0	16	0.14	0	0	0.14	0.14	ჭრის წესები	
477	თხმელა Alnus	0	18	0.18	0	0	0.18	0.18	ჭრის წესები	

478	თხმელა Alnus	0	10	0.05	0	0	0.05	0.05	ჭრის წესები	
479	თხმელა Alnus	0	8	0.02	0	0	0.02	0.02	ჭრის წესები	
480	თხმელა Alnus	0	20	0.22	0	0	0.22	0.22	ჭრის წესები	
481	თხმელა Alnus	0	18	0.18	0	0	0.18	0.18	ჭრის წესები	
482	თხმელა Alnus	0	14	0.1	0	0	0.1	0.1	ჭრის წესები	
483	თხმელა Alnus	0	14	0.1	0	0	0.1	0.1	ჭრის წესები	
484	თხმელა Alnus	0	10	0.05	0	0	0.05	0.05	ჭრის წესები	
485	თხმელა Alnus	0	12	0.07	0	0	0.07	0.07	ჭრის წესები	
486	თხმელა Alnus	0	16	0.14	0	0	0.14	0.14	ჭრის წესები	
487	თხმელა Alnus	0	18	0.18	0	0	0.18	0.18	ჭრის წესები	
488	თხმელა Alnus	0	20	0.22	0	0	0.22	0.22	ჭრის წესები	
489	ტირიფი Salix	0	36	0.96	0.11	0	1.07	1.07	ჭრის წესები	
490	თხმელა Alnus	0	26	0.39	0	0	0.39	0.39	ჭრის წესები	
491	თხმელა Alnus	0	12	0.07	0	0	0.07	0.07	ჭრის წესები	
492	არყი Betula	0	18	0.19	0.02	0	0.21	0.21	ჭრის წესები	
493	თხმელა Alnus	0	16	0.14	0	0	0.14	0.14	ჭრის წესები	
494	თხმელა Alnus	0	20	0.22	0	0	0.22	0.22	ჭრის წესები	
495	თხმელა Alnus	0	20	0.22	0	0	0.22	0.22	ჭრის წესები	
496	თხმელა Alnus	0	28	0.46	0	0	0.46	0.46	ჭრის წესები	
497	თხმელა Alnus	0	16	0.14	0	0	0.14	0.14	ჭრის წესები	
498	თხმელა Alnus	0	32	0.6	0	0	0.6	0.6	ჭრის წესები	
499	თხმელა Alnus	0	18	0.18	0	0	0.18	0.18	ჭრის წესები	
500	თხმელა Alnus	0	16	0.14	0	0	0.14	0.14	ჭრის წესები	
501	თხმელა Alnus	0	16	0.14	0	0	0.14	0.14	ჭრის წესები	
502	თხმელა Alnus	0	14	0.1	0	0	0.1	0.1	ჭრის წესები	
503	თხმელა Alnus	0	12	0.07	0	0	0.07	0.07	ჭრის წესები	

504	თხმელა Alnus	0	12	0.07	0	0	0.07	0.07	ჭრის წესები	
505	თხმელა Alnus	0	12	0.07	0	0	0.07	0.07	ჭრის წესები	
506	თხმელა Alnus	0	14	0.1	0	0	0.1	0.1	ჭრის წესები	
507	თხმელა Alnus	0	26	0.39	0	0	0.39	0.39	ჭრის წესები	
508	თხმელა Alnus	0	28	0.46	0	0	0.46	0.46	ჭრის წესები	
509	თხმელა Alnus	0	32	0.6	0	0	0.6	0.6	ჭრის წესები	
510	თხმელა Alnus	0	8	0.02	0	0	0.02	0.02	ჭრის წესები	
511	თხმელა Alnus	0	10	0.05	0	0	0.05	0.05	ჭრის წესები	
512	თხმელა Alnus	0	10	0.05	0	0	0.05	0.05	ჭრის წესები	
513	თხმელა Alnus	0	12	0.07	0	0	0.07	0.07	ჭრის წესები	
514	თხმელა Alnus	0	8	0.02	0	0	0.02	0.02	ჭრის წესები	
515	თხმელა Alnus	0	8	0.02	0	0	0.02	0.02	ჭრის წესები	
516	თხმელა Alnus	0	10	0.05	0	0	0.05	0.05	ჭრის წესები	
517	თხმელა Alnus	0	10	0.05	0	0	0.05	0.05	ჭრის წესები	
518	თხმელა Alnus	0	12	0.07	0	0	0.07	0.07	ჭრის წესები	
519	თხმელა Alnus	0	14	0.1	0	0	0.1	0.1	ჭრის წესები	
520	თხმელა Alnus	0	8	0.02	0	0	0.02	0.02	ჭრის წესები	
521	თელა Ulmus	0	8	0.01	0	0	0.01	0.01	ჭრის წესები	
522	თელა Ulmus	0	8	0.01	0	0	0.01	0.01	ჭრის წესები	
523	თელა Ulmus	0	12	0.05	0.01	0	0.06	0.06	ჭრის წესები	
524	თხმელა Alnus	0	18	0.18	0	0	0.18	0.18	ჭრის წესები	
525	თხმელა Alnus	0	26	0.39	0	0	0.39	0.39	ჭრის წესები	
526	თხმელა Alnus	0	12	0.07	0	0	0.07	0.07	ჭრის წესები	
527	თხმელა Alnus	0	16	0.14	0	0	0.14	0.14	ჭრის წესები	
528	თხმელა Alnus	0	12	0.07	0	0	0.07	0.07	ჭრის წესები	
529	თხმელა Alnus	0	12	0.07	0	0	0.07	0.07	ჭრის წესები	

530	თხმელა Alnus	0	14	0.1	0	0	0.1	0.1	ჭრის წესები	
531	თხმელა Alnus	0	16	0.14	0	0	0.14	0.14	ჭრის წესები	
532	თხმელა Alnus	0	20	0.22	0	0	0.22	0.22	ჭრის წესები	
533	თხმელა Alnus	0	20	0.22	0	0	0.22	0.22	ჭრის წესები	
534	ნეკერჩხალი Acer	0	12	0.05	0.01	0	0.06	0.06	ჭრის წესები	
535	თელა Ulmus	0	12	0.05	0.01	0	0.06	0.06	ჭრის წესები	
536	თხმელა Alnus	0	20	0.22	0	0	0.22	0.22	ჭრის წესები	
537	თხმელა Alnus	0	22	0.27	0	0	0.27	0.27	ჭრის წესები	
538	თხმელა Alnus	0	24	0.32	0	0	0.32	0.32	ჭრის წესები	
539	თხმელა Alnus	0	26	0.39	0	0	0.39	0.39	ჭრის წესები	
540	თხმელა Alnus	0	26	0.39	0	0	0.39	0.39	ჭრის წესები	
541	თხმელა Alnus	0	10	0.05	0	0	0.05	0.05	ჭრის წესები	
542	თხმელა Alnus	0	16	0.14	0	0	0.14	0.14	ჭრის წესები	
543	თხმელა Alnus	0	12	0.07	0	0	0.07	0.07	ჭრის წესები	
544	თხმელა Alnus	0	18	0.18	0	0	0.18	0.18	ჭრის წესები	
545	თხმელა Alnus	0	26	0.39	0	0	0.39	0.39	ჭრის წესები	
546	თხმელა Alnus	0	12	0.07	0	0	0.07	0.07	ჭრის წესები	
547	მდგნალი Salix	0	18	0.17	0.02	0	0.19	0.19	ჭრის წესები	
548	თხმელა Alnus	0	28	0.46	0	0	0.46	0.46	ჭრის წესები	
549	თხმელა Alnus	0	28	0.46	0	0	0.46	0.46	ჭრის წესები	
550	თხმელა Alnus	0	26	0.39	0	0	0.39	0.39	ჭრის წესები	
551	თხმელა Alnus	0	14	0.1	0	0	0.1	0.1	ჭრის წესები	
552	თხმელა Alnus	0	14	0.1	0	0	0.1	0.1	ჭრის წესები	
553	თხმელა Alnus	0	12	0.07	0	0	0.07	0.07	ჭრის წესები	
554	თხმელა Alnus	0	8	0.02	0	0	0.02	0.02	ჭრის წესები	
555	თხმელა Alnus	0	26	0.39	0	0	0.39	0.39	ჭრის წესები	

556	თხმელა Alnus	0	16	0.14	0	0	0.14	0.14	ჭრის წესები	
557	თხმელა Alnus	0	28	0.46	0	0	0.46	0.46	ჭრის წესები	
558	თხმელა Alnus	0	10	0.05	0	0	0.05	0.05	ჭრის წესები	
559	თხმელა Alnus	0	10	0.05	0	0	0.05	0.05	ჭრის წესები	
560	თხმელა Alnus	0	14	0.1	0	0	0.1	0.1	ჭრის წესები	
561	თხმელა Alnus	0	12	0.07	0	0	0.07	0.07	ჭრის წესები	
562	თხმელა Alnus	0	28	0.46	0	0	0.46	0.46	ჭრის წესები	
563	თხმელა Alnus	0	28	0.46	0	0	0.46	0.46	ჭრის წესები	
564	თხმელა Alnus	0	32	0.6	0	0	0.6	0.6	ჭრის წესები	
565	თხმელა Alnus	0	16	0.14	0	0	0.14	0.14	ჭრის წესები	
566	თხმელა Alnus	0	16	0.14	0	0	0.14	0.14	ჭრის წესები	
567	თხმელა Alnus	0	18	0.18	0	0	0.18	0.18	ჭრის წესები	
568	თხმელა Alnus	0	26	0.39	0	0	0.39	0.39	ჭრის წესები	
569	თხმელა Alnus	0	20	0.22	0	0	0.22	0.22	ჭრის წესები	
570	თხმელა Alnus	0	32	0.6	0	0	0.6	0.6	ჭრის წესები	
571	თხმელა Alnus	0	26	0.39	0	0	0.39	0.39	ჭრის წესები	
572	თხმელა Alnus	0	36	0.76	0	0	0.76	0.76	ჭრის წესები	
573	თხმელა Alnus	0	28	0.46	0	0	0.46	0.46	ჭრის წესები	
574	თხმელა Alnus	0	32	0.6	0	0	0.6	0.6	ჭრის წესები	
575	თხმელა Alnus	0	28	0.46	0	0	0.46	0.46	ჭრის წესები	
576	თხმელა Alnus	0	36	0.76	0	0	0.76	0.76	ჭრის წესები	
577	თხმელა Alnus	0	28	0.46	0	0	0.46	0.46	ჭრის წესები	
578	თხმელა Alnus	0	32	0.6	0	0	0.6	0.6	ჭრის წესები	
579	თხმელა Alnus	0	36	0.76	0	0	0.76	0.76	ჭრის წესები	
580	თხმელა Alnus	0	24	0.32	0	0	0.32	0.32	ჭრის წესები	
581	თხმელა Alnus	0	26	0.39	0	0	0.39	0.39	ჭრის წესები	

582	თხმელა Alnus	0	20	0.22	0	0	0.22	0.22	ჭრის წესები	
583	ნეკერჩხალი Acer	0	18	0.15	0.02	0	0.17	0.17	ჭრის წესები	
584	თხმელა Alnus	0	32	0.6	0	0	0.6	0.6	ჭრის წესები	
585	თხმელა Alnus	0	28	0.46	0	0	0.46	0.46	ჭრის წესები	
586	თხმელა Alnus	0	28	0.46	0	0	0.46	0.46	ჭრის წესები	
587	თხმელა Alnus	0	26	0.39	0	0	0.39	0.39	ჭრის წესები	
588	თხმელა Alnus	0	14	0.1	0	0	0.1	0.1	ჭრის წესები	
589	თხმელა Alnus	0	20	0.22	0	0	0.22	0.22	ჭრის წესები	
590	თხმელა Alnus	0	22	0.27	0	0	0.27	0.27	ჭრის წესები	
591	თხმელა Alnus	0	28	0.46	0	0	0.46	0.46	ჭრის წესები	
592	თხმელა Alnus	0	18	0.18	0	0	0.18	0.18	ჭრის წესები	
593	თხმელა Alnus	0	28	0.46	0	0	0.46	0.46	ჭრის წესები	
594	თხმელა Alnus	0	26	0.39	0	0	0.39	0.39	ჭრის წესები	
595	ნეკერჩხალი Acer	0	14	0.08	0.01	0	0.09	0.09	ჭრის წესები	
596	თელა Ulmus	0	8	0.01	0	0	0.01	0.01	ჭრის წესები	
597	თელა Ulmus	0	8	0.01	0	0	0.01	0.01	ჭრის წესები	
598	თხმელა Alnus	0	20	0.22	0	0	0.22	0.22	ჭრის წესები	
599	თხმელა Alnus	0	14	0.1	0	0	0.1	0.1	ჭრის წესები	
600	თხმელა Alnus	0	32	0.6	0	0	0.6	0.6	ჭრის წესები	
601	თხმელა Alnus	0	28	0.46	0	0	0.46	0.46	ჭრის წესები	
602	თხმელა Alnus	0	26	0.39	0	0	0.39	0.39	ჭრის წესები	
603	თხმელა Alnus	0	26	0.39	0	0	0.39	0.39	ჭრის წესები	
604	ნეკერჩხალი Acer	0	20	0.19	0.02	0	0.21	0.21	ჭრის წესები	
605	ნეკერჩხალი Acer	0	8	0.01	0	0	0.01	0.01	ჭრის წესები	
606	ნეკერჩხალი Acer	0	10	0.03	0	0	0.03	0.03	ჭრის წესები	
607	თხმელა Alnus	0	28	0.46	0	0	0.46	0.46	ჭრის წესები	

608	თხმელა Alnus	0	28	0.46	0	0	0.46	0.46	ჭრის წესები	
609	თხმელა Alnus	0	22	0.27	0	0	0.27	0.27	ჭრის წესები	
610	თხმელა Alnus	0	28	0.46	0	0	0.46	0.46	ჭრის წესები	
611	თხმელა Alnus	0	20	0.22	0	0	0.22	0.22	ჭრის წესები	
612	თხმელა Alnus	0	24	0.32	0	0	0.32	0.32	ჭრის წესები	
613	თხმელა Alnus	0	28	0.46	0	0	0.46	0.46	ჭრის წესები	
614	თხმელა Alnus	0	26	0.39	0	0	0.39	0.39	ჭრის წესები	
615	თხმელა Alnus	0	28	0.46	0	0	0.46	0.46	ჭრის წესები	
616	თხმელა Alnus	0	32	0.6	0	0	0.6	0.6	ჭრის წესები	
617	ნეკერჩხალი Acer	0	8	0.01	0	0	0.01	0.01	ჭრის წესები	
618	ნეკერჩხალი Acer	0	12	0.05	0.01	0	0.06	0.06	ჭრის წესები	
619	თელა Ulmus	0	12	0.05	0.01	0	0.06	0.06	ჭრის წესები	
620	თელა Ulmus	0	28	0.37	0.04	0	0.41	0.41	ჭრის წესები	
621	თელა Ulmus	0	8	0.01	0	0	0.01	0.01	ჭრის წესები	
622	თხმელა Alnus	0	18	0.18	0	0	0.18	0.18	ჭრის წესები	
623	თხმელა Alnus	0	40	0.95	0	0	0.95	0.95	ჭრის წესები	
624	თხმელა Alnus	0	44	1.15	0	0	1.15	1.15	ჭრის წესები	
625	თხმელა Alnus	0	28	0.46	0	0	0.46	0.46	ჭრის წესები	
626	თხმელა Alnus	0	26	0.39	0	0	0.39	0.39	ჭრის წესები	
627	თხმელა Alnus	0	28	0.46	0	0	0.46	0.46	ჭრის წესები	
628	თხმელა Alnus	0	32	0.6	0	0	0.6	0.6	ჭრის წესები	
629	თხმელა Alnus	0	28	0.46	0	0	0.46	0.46	ჭრის წესები	
630	თელა Ulmus	0	20	0.17	0.02	0	0.19	0.19	ჭრის წესები	
631	თელა Ulmus	0	12	0.05	0.01	0	0.06	0.06	ჭრის წესები	
632	თელა Ulmus	0	14	0.08	0.01	0	0.09	0.09	ჭრის წესები	
633	თელა Ulmus	0	12	0.05	0.01	0	0.06	0.06	ჭრის წესები	

634	თელა Ulmus	0	16	0.1	0.01	0	0.11	0.11	ჭრის წესები	
635	თელა Ulmus	0	12	0.05	0.01	0	0.06	0.06	ჭრის წესები	
636	თელა Ulmus	0	18	0.14	0.02	0	0.16	0.16	ჭრის წესები	
637	თელა Ulmus	0	12	0.05	0.01	0	0.06	0.06	ჭრის წესები	
638	თელა Ulmus	0	14	0.08	0.01	0	0.09	0.09	ჭრის წესები	
639	მდგნალი Salix	0	12	0.06	0.01	0	0.07	0.07	ჭრის წესები	
640	მდგნალი Salix	0	18	0.17	0.02	0	0.19	0.19	ჭრის წესები	
641	მდგნალი Salix	0	14	0.09	0.01	0	0.1	0.1	ჭრის წესები	
642	თხმელა Alnus	0	12	0.07	0	0	0.07	0.07	ჭრის წესები	
643	თხმელა Alnus	0	12	0.07	0	0	0.07	0.07	ჭრის წესები	
644	თხმელა Alnus	0	12	0.07	0	0	0.07	0.07	ჭრის წესები	
645	თხმელა Alnus	0	20	0.22	0	0	0.22	0.22	ჭრის წესები	
646	თხმელა Alnus	0	22	0.27	0	0	0.27	0.27	ჭრის წესები	
647	თხმელა Alnus	0	24	0.32	0	0	0.32	0.32	ჭრის წესები	
648	თელა Ulmus	0	10	0.03	0	0	0.03	0.03	ჭრის წესები	
649	თელა Ulmus	0	12	0.05	0.01	0	0.06	0.06	ჭრის წესები	
650	თელა Ulmus	0	8	0.01	0	0	0.01	0.01	ჭრის წესები	
651	თხმელა Alnus	0	8	0.02	0	0	0.02	0.02	ჭრის წესები	
652	თხმელა Alnus	0	10	0.05	0	0	0.05	0.05	ჭრის წესები	
653	თხმელა Alnus	0	8	0.02	0	0	0.02	0.02	ჭრის წესები	
654	თხმელა Alnus	0	14	0.1	0	0	0.1	0.1	ჭრის წესები	
655	თხმელა Alnus	0	8	0.02	0	0	0.02	0.02	ჭრის წესები	
656	თხმელა Alnus	0	8	0.02	0	0	0.02	0.02	ჭრის წესები	
657	თხმელა Alnus	0	8	0.02	0	0	0.02	0.02	ჭრის წესები	
658	თხმელა Alnus	0	10	0.05	0	0	0.05	0.05	ჭრის წესები	
659	თხმელა Alnus	0	10	0.05	0	0	0.05	0.05	ჭრის წესები	

660	თხმელა Alnus	0	10	0.05	0	0	0.05	0.05	ჭრის წესები	
661	თხმელა Alnus	0	10	0.05	0	0	0.05	0.05	ჭრის წესები	
662	თხმელა Alnus	0	10	0.05	0	0	0.05	0.05	ჭრის წესები	
663	თხმელა Alnus	0	12	0.07	0	0	0.07	0.07	ჭრის წესები	
664	თხმელა Alnus	0	16	0.14	0	0	0.14	0.14	ჭრის წესები	
665	თხმელა Alnus	0	12	0.07	0	0	0.07	0.07	ჭრის წესები	
666	თხმელა Alnus	0	14	0.1	0	0	0.1	0.1	ჭრის წესები	
667	თხმელა Alnus	0	14	0.1	0	0	0.1	0.1	ჭრის წესები	
668	თხმელა Alnus	0	8	0.02	0	0	0.02	0.02	ჭრის წესები	
669	თხმელა Alnus	0	10	0.05	0	0	0.05	0.05	ჭრის წესები	
670	თხმელა Alnus	0	12	0.07	0	0	0.07	0.07	ჭრის წესები	
671	თხმელა Alnus	0	8	0.02	0	0	0.02	0.02	ჭრის წესები	
672	თხმელა Alnus	0	10	0.05	0	0	0.05	0.05	ჭრის წესები	
673	თხმელა Alnus	0	12	0.07	0	0	0.07	0.07	ჭრის წესები	
674	თხმელა Alnus	0	14	0.1	0	0	0.1	0.1	ჭრის წესები	
675	თხმელა Alnus	0	10	0.05	0	0	0.05	0.05	ჭრის წესები	
676	თხმელა Alnus	0	8	0.02	0	0	0.02	0.02	ჭრის წესები	
677	თხმელა Alnus	0	8	0.02	0	0	0.02	0.02	ჭრის წესები	
678	თხმელა Alnus	0	8	0.02	0	0	0.02	0.02	ჭრის წესები	
679	თხმელა Alnus	0	10	0.05	0	0	0.05	0.05	ჭრის წესები	
680	თხმელა Alnus	0	16	0.14	0	0	0.14	0.14	ჭრის წესები	
681	თხმელა Alnus	0	18	0.18	0	0	0.18	0.18	ჭრის წესები	
682	თხმელა Alnus	0	12	0.07	0	0	0.07	0.07	ჭრის წესები	
683	თხმელა Alnus	0	10	0.05	0	0	0.05	0.05	ჭრის წესები	
684	თხმელა Alnus	0	10	0.05	0	0	0.05	0.05	ჭრის წესები	
685	თხმელა Alnus	0	12	0.07	0	0	0.07	0.07	ჭრის წესები	

686	თხმელა Alnus	0	10	0.05	0	0	0.05	0.05	ჭრის წესები	
687	თხმელა Alnus	0	8	0.02	0	0	0.02	0.02	ჭრის წესები	
688	თხმელა Alnus	0	12	0.07	0	0	0.07	0.07	ჭრის წესები	
689	თხმელა Alnus	0	16	0.14	0	0	0.14	0.14	ჭრის წესები	
690	თხმელა Alnus	0	18	0.18	0	0	0.18	0.18	ჭრის წესები	
691	თხმელა Alnus	0	20	0.22	0	0	0.22	0.22	ჭრის წესები	
692	თხმელა Alnus	0	26	0.39	0	0	0.39	0.39	ჭრის წესები	
693	თხმელა Alnus	0	20	0.22	0	0	0.22	0.22	ჭრის წესები	
694	თხმელა Alnus	0	10	0.05	0	0	0.05	0.05	ჭრის წესები	
695	თხმელა Alnus	0	8	0.02	0	0	0.02	0.02	ჭრის წესები	
696	თხმელა Alnus	0	8	0.02	0	0	0.02	0.02	ჭრის წესები	
697	თხმელა Alnus	0	8	0.02	0	0	0.02	0.02	ჭრის წესები	
698	თხმელა Alnus	0	8	0.02	0	0	0.02	0.02	ჭრის წესები	
699	თხმელა Alnus	0	12	0.07	0	0	0.07	0.07	ჭრის წესები	
700	ტირიფი Salix	0	18	0.19	0.02	0	0.21	0.21	ჭრის წესები	
701	ტირიფი Salix	0	16	0.14	0.02	0	0.16	0.16	ჭრის წესები	
702	ტირიფი Salix	0	14	0.11	0.01	0	0.12	0.12	ჭრის წესები	
703	ტირიფი Salix	0	8	0.02	0	0	0.02	0.02	ჭრის წესები	
704	ტირიფი Salix	0	10	0.04	0.01	0	0.05	0.05	ჭრის წესები	
705	თხმელა Alnus	0	8	0.02	0	0	0.02	0.02	ჭრის წესები	
706	თხმელა Alnus	0	8	0.02	0	0	0.02	0.02	ჭრის წესები	
707	თხმელა Alnus	0	8	0.02	0	0	0.02	0.02	ჭრის წესები	
708	თხმელა Alnus	0	8	0.02	0	0	0.02	0.02	ჭრის წესები	
709	თხმელა Alnus	0	10	0.05	0	0	0.05	0.05	ჭრის წესები	
710	თხმელა Alnus	0	10	0.05	0	0	0.05	0.05	ჭრის წესები	
711	თხმელა Alnus	0	12	0.07	0	0	0.07	0.07	ჭრის წესები	

712	თხმელა Alnus	0	14	0.1	0	0	0.1	0.1	ჭრის წესები	
713	თხმელა Alnus	0	16	0.14	0	0	0.14	0.14	ჭრის წესები	
714	თხმელა Alnus	0	12	0.07	0	0	0.07	0.07	ჭრის წესები	
715	თხმელა Alnus	0	10	0.05	0	0	0.05	0.05	ჭრის წესები	
716	ტირიფი Salix	0	8	0.02	0	0	0.02	0.02	ჭრის წესები	
717	ტირიფი Salix	0	8	0.02	0	0	0.02	0.02	ჭრის წესები	
718	ტირიფი Salix	0	8	0.02	0	0	0.02	0.02	ჭრის წესები	
719	ტირიფი Salix	0	8	0.02	0	0	0.02	0.02	ჭრის წესები	
720	ტირიფი Salix	0	10	0.04	0.01	0	0.05	0.05	ჭრის წესები	
721	ტირიფი Salix	0	12	0.07	0.01	0	0.08	0.08	ჭრის წესები	
722	თხმელა Alnus	0	8	0.02	0	0	0.02	0.02	ჭრის წესები	
723	თხმელა Alnus	0	8	0.02	0	0	0.02	0.02	ჭრის წესები	
724	თხმელა Alnus	0	10	0.05	0	0	0.05	0.05	ჭრის წესები	
725	თხმელა Alnus	0	12	0.07	0	0	0.07	0.07	ჭრის წესები	
726	თხმელა Alnus	0	12	0.07	0	0	0.07	0.07	ჭრის წესები	
727	თხმელა Alnus	0	10	0.05	0	0	0.05	0.05	ჭრის წესები	
728	თხმელა Alnus	0	14	0.1	0	0	0.1	0.1	ჭრის წესები	
729	თხმელა Alnus	0	16	0.14	0	0	0.14	0.14	ჭრის წესები	
730	ტირიფი Salix	0	26	0.46	0.05	0	0.51	0.51	ჭრის წესები	
731	ტირიფი Salix	0	26	0.46	0.05	0	0.51	0.51	ჭრის წესები	
732	ტირიფი Salix	0	10	0.04	0.01	0	0.05	0.05	ჭრის წესები	
733	თხმელა Alnus	0	12	0.07	0	0	0.07	0.07	ჭრის წესები	
734	თხმელა Alnus	0	12	0.07	0	0	0.07	0.07	ჭრის წესები	
735	თხმელა Alnus	0	12	0.07	0	0	0.07	0.07	ჭრის წესები	
736	თხმელა Alnus	0	10	0.05	0	0	0.05	0.05	ჭრის წესები	
737	თხმელა Alnus	0	12	0.07	0	0	0.07	0.07	ჭრის წესები	

738	თხმელა Alnus	0	14	0.1	0	0	0.1	0.1	ჭრის წესები	
739	თხმელა Alnus	0	8	0.02	0	0	0.02	0.02	ჭრის წესები	
740	თხმელა Alnus	0	8	0.02	0	0	0.02	0.02	ჭრის წესები	
741	თხმელა Alnus	0	8	0.02	0	0	0.02	0.02	ჭრის წესები	
742	თხმელა Alnus	0	10	0.05	0	0	0.05	0.05	ჭრის წესები	
743	თხმელა Alnus	0	10	0.05	0	0	0.05	0.05	ჭრის წესები	
744	თხმელა Alnus	0	12	0.07	0	0	0.07	0.07	ჭრის წესები	
745	თხმელა Alnus	0	10	0.05	0	0	0.05	0.05	ჭრის წესები	
746	თხმელა Alnus	0	12	0.07	0	0	0.07	0.07	ჭრის წესები	
747	თხმელა Alnus	0	14	0.1	0	0	0.1	0.1	ჭრის წესები	
748	თხმელა Alnus	0	14	0.1	0	0	0.1	0.1	ჭრის წესები	
749	თხმელა Alnus	0	16	0.14	0	0	0.14	0.14	ჭრის წესები	
750	თხმელა Alnus	0	16	0.14	0	0	0.14	0.14	ჭრის წესები	
751	თხმელა Alnus	0	10	0.05	0	0	0.05	0.05	ჭრის წესები	
752	თხმელა Alnus	0	10	0.05	0	0	0.05	0.05	ჭრის წესები	
753	თხმელა Alnus	0	8	0.02	0	0	0.02	0.02	ჭრის წესები	
754	თხმელა Alnus	0	8	0.02	0	0	0.02	0.02	ჭრის წესები	
755	თხმელა Alnus	0	16	0.14	0	0	0.14	0.14	ჭრის წესები	
756	თხმელა Alnus	0	14	0.1	0	0	0.1	0.1	ჭრის წესები	
757	თხმელა Alnus	0	12	0.07	0	0	0.07	0.07	ჭრის წესები	
758	თხმელა Alnus	0	8	0.02	0	0	0.02	0.02	ჭრის წესები	
759	თხმელა Alnus	0	8	0.02	0	0	0.02	0.02	ჭრის წესები	
760	თხმელა Alnus	0	8	0.02	0	0	0.02	0.02	ჭრის წესები	
761	თხმელა Alnus	0	12	0.07	0	0	0.07	0.07	ჭრის წესები	
762	თხმელა Alnus	0	12	0.07	0	0	0.07	0.07	ჭრის წესები	
763	ტირიფი Salix	0	28	0.53	0.06	0	0.59	0.59	ჭრის წესები	

764	ტირიფი Salix	0	28	0.53	0.06	0	0.59	0.59	ჭრის წესები	
765	ტირიფი Salix	0	14	0.11	0.01	0	0.12	0.12	ჭრის წესები	
766	თხმელა Alnus	0	22	0.27	0	0	0.27	0.27	ჭრის წესები	
767	თხმელა Alnus	0	16	0.14	0	0	0.14	0.14	ჭრის წესები	
768	თხმელა Alnus	0	16	0.14	0	0	0.14	0.14	ჭრის წესები	
769	ტირიფი Salix	0	26	0.46	0.05	0	0.51	0.51	ჭრის წესები	
770	ტირიფი Salix	0	28	0.53	0.06	0	0.59	0.59	ჭრის წესები	
771	თხმელა Alnus	0	26	0.39	0	0	0.39	0.39	ჭრის წესები	
772	თხმელა Alnus	0	36	0.76	0	0	0.76	0.76	ჭრის წესები	
773	თხმელა Alnus	0	28	0.46	0	0	0.46	0.46	ჭრის წესები	
774	თხმელა Alnus	0	18	0.18	0	0	0.18	0.18	ჭრის წესები	
775	თხმელა Alnus	0	24	0.32	0	0	0.32	0.32	ჭრის წესები	
776	თხმელა Alnus	0	32	0.6	0	0	0.6	0.6	ჭრის წესები	
777	თხმელა Alnus	0	28	0.46	0	0	0.46	0.46	ჭრის წესები	
778	თხმელა Alnus	0	12	0.07	0	0	0.07	0.07	ჭრის წესები	
779	თხმელა Alnus	0	12	0.07	0	0	0.07	0.07	ჭრის წესები	
780	თხმელა Alnus	0	28	0.46	0	0	0.46	0.46	ჭრის წესები	
781	თხმელა Alnus	0	28	0.46	0	0	0.46	0.46	ჭრის წესები	
782	თხმელა Alnus	0	28	0.46	0	0	0.46	0.46	ჭრის წესები	
783	თხმელა Alnus	0	36	0.76	0	0	0.76	0.76	ჭრის წესები	
784	თხმელა Alnus	0	26	0.39	0	0	0.39	0.39	ჭრის წესები	
785	თხმელა Alnus	0	32	0.6	0	0	0.6	0.6	ჭრის წესები	
786	თხმელა Alnus	0	26	0.39	0	0	0.39	0.39	ჭრის წესები	
787	თხმელა Alnus	0	18	0.18	0	0	0.18	0.18	ჭრის წესები	
788	თხმელა Alnus	0	14	0.1	0	0	0.1	0.1	ჭრის წესები	
789	თხმელა Alnus	0	36	0.76	0	0	0.76	0.76	ჭრის წესები	

790	თხმელა Alnus	0	12	0.07	0	0	0.07	0.07	ჭრის წესები	
791	თხმელა Alnus	0	32	0.6	0	0	0.6	0.6	ჭრის წესები	
792	თხმელა Alnus	0	18	0.18	0	0	0.18	0.18	ჭრის წესები	
793	თხმელა Alnus	0	24	0.32	0	0	0.32	0.32	ჭრის წესები	
794	თხმელა Alnus	0	24	0.32	0	0	0.32	0.32	ჭრის წესები	
795	თხმელა Alnus	0	14	0.1	0	0	0.1	0.1	ჭრის წესები	
796	თხმელა Alnus	0	32	0.6	0	0	0.6	0.6	ჭრის წესები	
797	თხმელა Alnus	0	32	0.6	0	0	0.6	0.6	ჭრის წესები	
798	თხმელა Alnus	0	32	0.6	0	0	0.6	0.6	ჭრის წესები	
799	თხმელა Alnus	0	28	0.46	0	0	0.46	0.46	ჭრის წესები	
800	თხმელა Alnus	0	36	0.76	0	0	0.76	0.76	ჭრის წესები	
801	თხმელა Alnus	0	40	0.95	0	0	0.95	0.95	ჭრის წესები	
802	თხმელა Alnus	0	20	0.22	0	0	0.22	0.22	ჭრის წესები	
803	თხმელა Alnus	0	36	0.76	0	0	0.76	0.76	ჭრის წესები	
804	თხმელა Alnus	0	24	0.32	0	0	0.32	0.32	ჭრის წესები	
805	თხმელა Alnus	0	28	0.46	0	0	0.46	0.46	ჭრის წესები	
806	თხმელა Alnus	0	28	0.46	0	0	0.46	0.46	ჭრის წესები	
807	თხმელა Alnus	0	40	0.95	0	0	0.95	0.95	ჭრის წესები	
808	თხმელა Alnus	0	40	0.95	0	0	0.95	0.95	ჭრის წესები	
809	თხმელა Alnus	0	10	0.05	0	0	0.05	0.05	ჭრის წესები	
810	თხმელა Alnus	0	32	0.6	0	0	0.6	0.6	ჭრის წესები	
811	თხმელა Alnus	0	40	0.95	0	0	0.95	0.95	ჭრის წესები	
812	თხმელა Alnus	0	44	1.15	0	0	1.15	1.15	ჭრის წესები	
813	ნეკერჩხალი Acer	0	28	0.41	0.05	0	0.46	0.46	ჭრის წესები	
814	თხმელა Alnus	0	14	0.1	0	0	0.1	0.1	ჭრის წესები	
815	თხმელა Alnus	0	12	0.07	0	0	0.07	0.07	ჭრის წესები	

816	თხმელა Alnus	0	8	0.02	0	0	0.02	0.02	ჭრის წესები	
817	თხმელა Alnus	0	10	0.05	0	0	0.05	0.05	ჭრის წესები	
818	თხმელა Alnus	0	10	0.05	0	0	0.05	0.05	ჭრის წესები	
819	თხმელა Alnus	0	10	0.05	0	0	0.05	0.05	ჭრის წესები	
820	თხმელა Alnus	0	32	0.6	0	0	0.6	0.6	ჭრის წესები	
821	თხმელა Alnus	0	32	0.6	0	0	0.6	0.6	ჭრის წესები	
822	თხმელა Alnus	0	14	0.1	0	0	0.1	0.1	ჭრის წესები	
823	მდგნალი Salix	0	10	0.04	0.01	0	0.05	0.05	ჭრის წესები	
824	მდგნალი Salix	0	12	0.06	0.01	0	0.07	0.07	ჭრის წესები	
825	მდგნალი Salix	0	14	0.09	0.01	0	0.1	0.1	ჭრის წესები	
826	თხმელა Alnus	0	16	0.14	0	0	0.14	0.14	ჭრის წესები	
827	თხმელა Alnus	0	14	0.1	0	0	0.1	0.1	ჭრის წესები	
828	თხმელა Alnus	0	18	0.18	0	0	0.18	0.18	ჭრის წესები	
829	თხმელა Alnus	0	12	0.07	0	0	0.07	0.07	ჭრის წესები	
830	თხმელა Alnus	0	12	0.07	0	0	0.07	0.07	ჭრის წესები	
831	თხმელა Alnus	0	8	0.02	0	0	0.02	0.02	ჭრის წესები	
832	თხმელა Alnus	0	10	0.05	0	0	0.05	0.05	ჭრის წესები	
833	თხმელა Alnus	0	10	0.05	0	0	0.05	0.05	ჭრის წესები	
834	ტირიფი Salix	0	14	0.11	0.01	0	0.12	0.12	ჭრის წესები	
835	ტირიფი Salix	0	20	0.25	0.03	0	0.28	0.28	ჭრის წესები	
836	ტირიფი Salix	0	16	0.14	0.02	0	0.16	0.16	ჭრის წესები	
837	ტირიფი Salix	0	18	0.19	0.02	0	0.21	0.21	ჭრის წესები	
838	ტირიფი Salix	0	18	0.19	0.02	0	0.21	0.21	ჭრის წესები	
839	თხმელა Alnus	0	8	0.02	0	0	0.02	0.02	ჭრის წესები	
840	თხმელა Alnus	0	10	0.05	0	0	0.05	0.05	ჭრის წესები	
841	თხმელა Alnus	0	8	0.02	0	0	0.02	0.02	ჭრის წესები	

842	თხმელა Alnus	0	8	0.02	0	0	0.02	0.02	ჭრის წესები	
843	თხმელა Alnus	0	10	0.05	0	0	0.05	0.05	ჭრის წესები	
844	თხმელა Alnus	0	12	0.07	0	0	0.07	0.07	ჭრის წესები	
845	თხმელა Alnus	0	10	0.05	0	0	0.05	0.05	ჭრის წესები	
846	თხმელა Alnus	0	8	0.02	0	0	0.02	0.02	ჭრის წესები	
847	თხმელა Alnus	0	8	0.02	0	0	0.02	0.02	ჭრის წესები	
848	თელა Ulmus	0	16	0.1	0.01	0	0.11	0.11	ჭრის წესები	
849	თელა Ulmus	0	16	0.1	0.01	0	0.11	0.11	ჭრის წესები	
850	ტირიფი Salix	0	28	0.53	0.06	0	0.59	0.59	ჭრის წესები	
851	ტირიფი Salix	0	26	0.46	0.05	0	0.51	0.51	ჭრის წესები	
852	ტირიფი Salix	0	20	0.25	0.03	0	0.28	0.28	ჭრის წესები	
853	ტირიფი Salix	0	20	0.25	0.03	0	0.28	0.28	ჭრის წესები	
854	ტირიფი Salix	0	22	0.32	0.04	0	0.36	0.36	ჭრის წესები	
855	ტირიფი Salix	0	22	0.32	0.04	0	0.36	0.36	ჭრის წესები	
856	ტირიფი Salix	0	10	0.04	0.01	0	0.05	0.05	ჭრის წესები	
857	ტირიფი Salix	0	8	0.02	0	0	0.02	0.02	ჭრის წესები	
858	თხმელა Alnus	0	10	0.05	0	0	0.05	0.05	ჭრის წესები	
859	თხმელა Alnus	0	12	0.07	0	0	0.07	0.07	ჭრის წესები	
860	თხმელა Alnus	0	10	0.05	0	0	0.05	0.05	ჭრის წესები	
861	თხმელა Alnus	0	8	0.02	0	0	0.02	0.02	ჭრის წესები	
862	ტირიფი Salix	0	16	0.14	0.02	0	0.16	0.16	ჭრის წესები	
863	ტირიფი Salix	0	18	0.19	0.02	0	0.21	0.21	ჭრის წესები	
864	ტირიფი Salix	0	20	0.25	0.03	0	0.28	0.28	ჭრის წესები	
865	ტირიფი Salix	0	22	0.32	0.04	0	0.36	0.36	ჭრის წესები	
866	ტირიფი Salix	0	24	0.38	0.04	0	0.42	0.42	ჭრის წესები	
867	ტირიფი Salix	0	28	0.53	0.06	0	0.59	0.59	ჭრის წესები	

868	ტირიფი Salix	0	26	0.46	0.05	0	0.51	0.51	ჭრის წესები	
869	ტირიფი Salix	0	24	0.38	0.04	0	0.42	0.42	ჭრის წესები	
870	ტირიფი Salix	0	24	0.38	0.04	0	0.42	0.42	ჭრის წესები	
871	ტირიფი Salix	0	28	0.53	0.06	0	0.59	0.59	ჭრის წესები	
872	თხმელა Alnus	0	12	0.07	0	0	0.07	0.07	ჭრის წესები	
873	თხმელა Alnus	0	14	0.1	0	0	0.1	0.1	ჭრის წესები	
874	თხმელა Alnus	0	16	0.14	0	0	0.14	0.14	ჭრის წესები	
875	თხმელა Alnus	0	18	0.18	0	0	0.18	0.18	ჭრის წესები	
876	თხმელა Alnus	0	20	0.22	0	0	0.22	0.22	ჭრის წესები	
877	თხმელა Alnus	0	10	0.05	0	0	0.05	0.05	ჭრის წესები	
878	თხმელა Alnus	0	22	0.27	0	0	0.27	0.27	ჭრის წესები	
879	თხმელა Alnus	0	8	0.02	0	0	0.02	0.02	ჭრის წესები	
880	თხმელა Alnus	0	8	0.02	0	0	0.02	0.02	ჭრის წესები	
881	თხმელა Alnus	0	8	0.02	0	0	0.02	0.02	ჭრის წესები	
882	თხმელა Alnus	0	10	0.05	0	0	0.05	0.05	ჭრის წესები	
883	თხმელა Alnus	0	14	0.1	0	0	0.1	0.1	ჭრის წესები	
884	თხმელა Alnus	0	12	0.07	0	0	0.07	0.07	ჭრის წესები	
885	თხმელა Alnus	0	18	0.18	0	0	0.18	0.18	ჭრის წესები	
886	თხმელა Alnus	0	20	0.22	0	0	0.22	0.22	ჭრის წესები	
887	თხმელა Alnus	0	8	0.02	0	0	0.02	0.02	ჭრის წესები	
888	თხმელა Alnus	0	10	0.05	0	0	0.05	0.05	ჭრის წესები	
889	თხმელა Alnus	0	14	0.1	0	0	0.1	0.1	ჭრის წესები	
890	თხმელა Alnus	0	16	0.14	0	0	0.14	0.14	ჭრის წესები	
891	თხმელა Alnus	0	12	0.07	0	0	0.07	0.07	ჭრის წესები	
892	თხმელა Alnus	0	20	0.22	0	0	0.22	0.22	ჭრის წესები	
893	თხმელა Alnus	0	18	0.18	0	0	0.18	0.18	ჭრის წესები	

894	თხმელა Alnus	0	8	0.02	0	0	0.02	0.02	ჭრის წესები	
895	თხმელა Alnus	0	8	0.02	0	0	0.02	0.02	ჭრის წესები	
896	თხმელა Alnus	0	10	0.05	0	0	0.05	0.05	ჭრის წესები	
897	თხმელა Alnus	0	22	0.27	0	0	0.27	0.27	ჭრის წესები	
898	თხმელა Alnus	0	20	0.22	0	0	0.22	0.22	ჭრის წესები	
899	თხმელა Alnus	0	18	0.18	0	0	0.18	0.18	ჭრის წესები	
900	თხმელა Alnus	0	16	0.14	0	0	0.14	0.14	ჭრის წესები	
901	თხმელა Alnus	0	14	0.1	0	0	0.1	0.1	ჭრის წესები	
902	თხმელა Alnus	0	8	0.02	0	0	0.02	0.02	ჭრის წესები	
903	თხმელა Alnus	0	8	0.02	0	0	0.02	0.02	ჭრის წესები	
904	თხმელა Alnus	0	12	0.07	0	0	0.07	0.07	ჭრის წესები	
905	თხმელა Alnus	0	10	0.05	0	0	0.05	0.05	ჭრის წესები	
906	თხმელა Alnus	0	10	0.05	0	0	0.05	0.05	ჭრის წესები	
907	თხმელა Alnus	0	12	0.07	0	0	0.07	0.07	ჭრის წესები	
908	თხმელა Alnus	0	14	0.1	0	0	0.1	0.1	ჭრის წესები	
909	თხმელა Alnus	0	10	0.05	0	0	0.05	0.05	ჭრის წესები	
910	თხმელა Alnus	0	18	0.18	0	0	0.18	0.18	ჭრის წესები	
911	თხმელა Alnus	0	8	0.02	0	0	0.02	0.02	ჭრის წესები	
912	თხმელა Alnus	0	8	0.02	0	0	0.02	0.02	ჭრის წესები	
913	თხმელა Alnus	0	8	0.02	0	0	0.02	0.02	ჭრის წესები	
914	თხმელა Alnus	0	10	0.05	0	0	0.05	0.05	ჭრის წესები	
915	თხმელა Alnus	0	12	0.07	0	0	0.07	0.07	ჭრის წესები	
916	თხმელა Alnus	0	14	0.1	0	0	0.1	0.1	ჭრის წესები	
917	თხმელა Alnus	0	20	0.22	0	0	0.22	0.22	ჭრის წესები	
918	თხმელა Alnus	0	22	0.27	0	0	0.27	0.27	ჭრის წესები	
919	თხმელა Alnus	0	8	0.02	0	0	0.02	0.02	ჭრის წესები	

920	თხმელა Alnus	0	8	0.02	0	0	0.02	0.02	ჭრის წესები	
921	თხმელა Alnus	0	8	0.02	0	0	0.02	0.02	ჭრის წესები	
922	თხმელა Alnus	0	10	0.05	0	0	0.05	0.05	ჭრის წესები	
923	თხმელა Alnus	0	12	0.07	0	0	0.07	0.07	ჭრის წესები	
924	თხმელა Alnus	0	16	0.14	0	0	0.14	0.14	ჭრის წესები	
925	თხმელა Alnus	0	22	0.27	0	0	0.27	0.27	ჭრის წესები	
926	თხმელა Alnus	0	24	0.32	0	0	0.32	0.32	ჭრის წესები	
927	თხმელა Alnus	0	28	0.46	0	0	0.46	0.46	ჭრის წესები	
928	თხმელა Alnus	0	20	0.22	0	0	0.22	0.22	ჭრის წესები	
929	თხმელა Alnus	0	14	0.1	0	0	0.1	0.1	ჭრის წესები	
930	თხმელა Alnus	0	12	0.07	0	0	0.07	0.07	ჭრის წესები	
931	თხმელა Alnus	0	12	0.07	0	0	0.07	0.07	ჭრის წესები	
932	თხმელა Alnus	0	10	0.05	0	0	0.05	0.05	ჭრის წესები	
933	ტირიფი Salix	0	10	0.04	0.01	0	0.05	0.05	ჭრის წესები	
934	ტირიფი Salix	0	18	0.19	0.02	0	0.21	0.21	ჭრის წესები	
935	ტირიფი Salix	0	10	0.04	0.01	0	0.05	0.05	ჭრის წესები	
936	ტირიფი Salix	0	12	0.07	0.01	0	0.08	0.08	ჭრის წესები	
937	ტირიფი Salix	0	14	0.11	0.01	0	0.12	0.12	ჭრის წესები	
938	ტირიფი Salix	0	20	0.25	0.03	0	0.28	0.28	ჭრის წესები	
939	თხმელა Alnus	0	28	0.46	0	0	0.46	0.46	ჭრის წესები	
940	თხმელა Alnus	0	22	0.27	0	0	0.27	0.27	ჭრის წესები	
941	თხმელა Alnus	0	16	0.14	0	0	0.14	0.14	ჭრის წესები	
942	თხმელა Alnus	0	12	0.07	0	0	0.07	0.07	ჭრის წესები	
943	თხმელა Alnus	0	28	0.46	0	0	0.46	0.46	ჭრის წესები	
944	თხმელა Alnus	0	8	0.02	0	0	0.02	0.02	ჭრის წესები	
945	თხმელა Alnus	0	8	0.02	0	0	0.02	0.02	ჭრის წესები	

946	თხმელა Alnus	0	12	0.07	0	0	0.07	0.07	ჭრის წესები	
947	თხმელა Alnus	0	10	0.05	0	0	0.05	0.05	ჭრის წესები	
948	თხმელა Alnus	0	10	0.05	0	0	0.05	0.05	ჭრის წესები	
949	თხმელა Alnus	0	10	0.05	0	0	0.05	0.05	ჭრის წესები	
950	თხმელა Alnus	0	10	0.05	0	0	0.05	0.05	ჭრის წესები	
951	თხმელა Alnus	0	14	0.1	0	0	0.1	0.1	ჭრის წესები	
952	თხმელა Alnus	0	12	0.07	0	0	0.07	0.07	ჭრის წესები	
953	თხმელა Alnus	0	12	0.07	0	0	0.07	0.07	ჭრის წესები	
954	თხმელა Alnus	0	20	0.22	0	0	0.22	0.22	ჭრის წესები	
955	თხმელა Alnus	0	20	0.22	0	0	0.22	0.22	ჭრის წესები	
956	თხმელა Alnus	0	18	0.18	0	0	0.18	0.18	ჭრის წესები	
957	თხმელა Alnus	0	14	0.1	0	0	0.1	0.1	ჭრის წესები	
958	თხმელა Alnus	0	26	0.39	0	0	0.39	0.39	ჭრის წესები	
959	თხმელა Alnus	0	22	0.27	0	0	0.27	0.27	ჭრის წესები	
960	თხმელა Alnus	0	14	0.1	0	0	0.1	0.1	ჭრის წესები	
961	თხმელა Alnus	0	18	0.18	0	0	0.18	0.18	ჭრის წესები	
962	თხმელა Alnus	0	18	0.18	0	0	0.18	0.18	ჭრის წესები	
963	თხმელა Alnus	0	14	0.1	0	0	0.1	0.1	ჭრის წესები	
964	თხმელა Alnus	0	10	0.05	0	0	0.05	0.05	ჭრის წესები	
965	თხმელა Alnus	0	10	0.05	0	0	0.05	0.05	ჭრის წესები	
966	თხმელა Alnus	0	14	0.1	0	0	0.1	0.1	ჭრის წესები	
967	თხმელა Alnus	0	14	0.1	0	0	0.1	0.1	ჭრის წესები	
968	თხმელა Alnus	0	12	0.07	0	0	0.07	0.07	ჭრის წესები	
969	თხმელა Alnus	0	12	0.07	0	0	0.07	0.07	ჭრის წესები	
970	თხმელა Alnus	0	14	0.1	0	0	0.1	0.1	ჭრის წესები	
971	თხმელა Alnus	0	14	0.1	0	0	0.1	0.1	ჭრის წესები	

972	თხმელა Alnus	0	12	0.07	0	0	0.07	0.07	ჭრის წესები	
973	თხმელა Alnus	0	10	0.05	0	0	0.05	0.05	ჭრის წესები	
974	თხმელა Alnus	0	8	0.02	0	0	0.02	0.02	ჭრის წესები	
975	თხმელა Alnus	0	10	0.05	0	0	0.05	0.05	ჭრის წესები	
976	თხმელა Alnus	0	10	0.05	0	0	0.05	0.05	ჭრის წესები	
977	თხმელა Alnus	0	16	0.14	0	0	0.14	0.14	ჭრის წესები	
978	თხმელა Alnus	0	12	0.07	0	0	0.07	0.07	ჭრის წესები	
979	თხმელა Alnus	0	16	0.14	0	0	0.14	0.14	ჭრის წესები	
980	თხმელა Alnus	0	16	0.14	0	0	0.14	0.14	ჭრის წესები	
981	თხმელა Alnus	0	18	0.18	0	0	0.18	0.18	ჭრის წესები	
982	თხმელა Alnus	0	20	0.22	0	0	0.22	0.22	ჭრის წესები	
983	თხმელა Alnus	0	24	0.32	0	0	0.32	0.32	ჭრის წესები	
984	თხმელა Alnus	0	20	0.22	0	0	0.22	0.22	ჭრის წესები	
985	არეი Betula	0	10	0.04	0.01	0	0.05	0.05	ჭრის წესები	
986	არეი Betula	0	10	0.04	0.01	0	0.05	0.05	ჭრის წესები	
987	არეი Betula	0	8	0.02	0	0	0.02	0.02	ჭრის წესები	
988	არეი Betula	0	8	0.02	0	0	0.02	0.02	ჭრის წესები	
989	არეი Betula	0	10	0.04	0.01	0	0.05	0.05	ჭრის წესები	
990	თხმელა Alnus	0	10	0.05	0	0	0.05	0.05	ჭრის წესები	
991	თხმელა Alnus	0	18	0.18	0	0	0.18	0.18	ჭრის წესები	
992	თხმელა Alnus	0	20	0.22	0	0	0.22	0.22	ჭრის წესები	
993	თხმელა Alnus	0	18	0.18	0	0	0.18	0.18	ჭრის წესები	
994	თხმელა Alnus	0	18	0.18	0	0	0.18	0.18	ჭრის წესები	
995	თხმელა Alnus	0	20	0.22	0	0	0.22	0.22	ჭრის წესები	
996	თხმელა Alnus	0	24	0.32	0	0	0.32	0.32	ჭრის წესები	
997	თხმელა Alnus	0	16	0.14	0	0	0.14	0.14	ჭრის წესები	

998	თხმელა Alnus	0	18	0.18	0	0	0.18	0.18	ჭრის წესები	
999	თხმელა Alnus	0	14	0.1	0	0	0.1	0.1	ჭრის წესები	
1000	თხმელა Alnus	0	8	0.02	0	0	0.02	0.02	ჭრის წესები	
1001	თხმელა Alnus	0	12	0.07	0	0	0.07	0.07	ჭრის წესები	
1002	თხმელა Alnus	0	12	0.07	0	0	0.07	0.07	ჭრის წესები	
1003	თხმელა Alnus	0	10	0.05	0	0	0.05	0.05	ჭრის წესები	
1004	თხმელა Alnus	0	10	0.05	0	0	0.05	0.05	ჭრის წესები	
1005	ტირიფი Salix	0	14	0.11	0.01	0	0.12	0.12	ჭრის წესები	
1006	ტირიფი Salix	0	14	0.11	0.01	0	0.12	0.12	ჭრის წესები	
1007	თხმელა Alnus	0	12	0.07	0	0	0.07	0.07	ჭრის წესები	
1008	თხმელა Alnus	0	12	0.07	0	0	0.07	0.07	ჭრის წესები	
1009	თხმელა Alnus	0	12	0.07	0	0	0.07	0.07	ჭრის წესები	
1010	თხმელა Alnus	0	8	0.02	0	0	0.02	0.02	ჭრის წესები	
1011	თხმელა Alnus	0	8	0.02	0	0	0.02	0.02	ჭრის წესები	
1012	ტირიფი Salix	0	8	0.02	0	0	0.02	0.02	ჭრის წესები	
1013	ტირიფი Salix	0	8	0.02	0	0	0.02	0.02	ჭრის წესები	
1014	თხმელა Alnus	0	10	0.05	0	0	0.05	0.05	ჭრის წესები	
1015	თხმელა Alnus	0	8	0.02	0	0	0.02	0.02	ჭრის წესები	
1016	თხმელა Alnus	0	12	0.07	0	0	0.07	0.07	ჭრის წესები	
1017	თხმელა Alnus	0	14	0.1	0	0	0.1	0.1	ჭრის წესები	
1018	თხმელა Alnus	0	12	0.07	0	0	0.07	0.07	ჭრის წესები	
1019	თხმელა Alnus	0	10	0.05	0	0	0.05	0.05	ჭრის წესები	
1020	თხმელა Alnus	0	10	0.05	0	0	0.05	0.05	ჭრის წესები	
1021	თხმელა Alnus	0	8	0.02	0	0	0.02	0.02	ჭრის წესები	
1022	თხმელა Alnus	0	8	0.02	0	0	0.02	0.02	ჭრის წესები	
1023	თხმელა Alnus	0	8	0.02	0	0	0.02	0.02	ჭრის წესები	

1024	თხმელა Alnus	0	10	0.05	0	0	0.05	0.05	ჭრის წესები	
1025	თხმელა Alnus	0	10	0.05	0	0	0.05	0.05	ჭრის წესები	
1026	ტირიფი Salix	0	24	0.38	0.04	0	0.42	0.42	ჭრის წესები	
1027	ტირიფი Salix	0	12	0.07	0.01	0	0.08	0.08	ჭრის წესები	
1028	ტირიფი Salix	0	14	0.11	0.01	0	0.12	0.12	ჭრის წესები	
1029	ტირიფი Salix	0	8	0.02	0	0	0.02	0.02	ჭრის წესები	
1030	თხმელა Alnus	0	16	0.14	0	0	0.14	0.14	ჭრის წესები	
1031	თხმელა Alnus	0	12	0.07	0	0	0.07	0.07	ჭრის წესები	
1032	თხმელა Alnus	0	12	0.07	0	0	0.07	0.07	ჭრის წესები	
1033	თხმელა Alnus	0	12	0.07	0	0	0.07	0.07	ჭრის წესები	
1034	თხმელა Alnus	0	14	0.1	0	0	0.1	0.1	ჭრის წესები	
1035	თხმელა Alnus	0	10	0.05	0	0	0.05	0.05	ჭრის წესები	
1036	თხმელა Alnus	0	8	0.02	0	0	0.02	0.02	ჭრის წესები	
1037	ტირიფი Salix	0	16	0.14	0.02	0	0.16	0.16	ჭრის წესები	
1038	ტირიფი Salix	0	14	0.11	0.01	0	0.12	0.12	ჭრის წესები	
1039	ტირიფი Salix	0	14	0.11	0.01	0	0.12	0.12	ჭრის წესები	
1040	ტირიფი Salix	0	12	0.07	0.01	0	0.08	0.08	ჭრის წესები	
1041	ტირიფი Salix	0	14	0.11	0.01	0	0.12	0.12	ჭრის წესები	
1042	თხმელა Alnus	0	14	0.1	0	0	0.1	0.1	ჭრის წესები	
1043	თხმელა Alnus	0	12	0.07	0	0	0.07	0.07	ჭრის წესები	
1044	თხმელა Alnus	0	14	0.1	0	0	0.1	0.1	ჭრის წესები	
1045	თხმელა Alnus	0	14	0.1	0	0	0.1	0.1	ჭრის წესები	
1046	თხმელა Alnus	0	16	0.14	0	0	0.14	0.14	ჭრის წესები	
1047	თხმელა Alnus	0	8	0.02	0	0	0.02	0.02	ჭრის წესები	
1048	თხმელა Alnus	0	8	0.02	0	0	0.02	0.02	ჭრის წესები	
1049	თხმელა Alnus	0	10	0.05	0	0	0.05	0.05	ჭრის წესები	

1050	თხმელა Alnus	0	12	0.07	0	0	0.07	0.07	ჭრის წესები	
1051	ტირიფი Salix	0	8	0.02	0	0	0.02	0.02	ჭრის წესები	
1052	ტირიფი Salix	0	10	0.04	0.01	0	0.05	0.05	ჭრის წესები	
1053	ტირიფი Salix	0	10	0.04	0.01	0	0.05	0.05	ჭრის წესები	
1054	ტირიფი Salix	0	8	0.02	0	0	0.02	0.02	ჭრის წესები	
1055	ტირიფი Salix	0	10	0.04	0.01	0	0.05	0.05	ჭრის წესები	
1056	ტირიფი Salix	0	8	0.02	0	0	0.02	0.02	ჭრის წესები	
1057	ტირიფი Salix	0	20	0.25	0.03	0	0.28	0.28	ჭრის წესები	
1058	ტირიფი Salix	0	10	0.04	0.01	0	0.05	0.05	ჭრის წესები	
1059	ტირიფი Salix	0	12	0.07	0.01	0	0.08	0.08	ჭრის წესები	
1060	ტირიფი Salix	0	12	0.07	0.01	0	0.08	0.08	ჭრის წესები	
1061	ტირიფი Salix	0	12	0.07	0.01	0	0.08	0.08	ჭრის წესები	
1062	ტირიფი Salix	0	10	0.04	0.01	0	0.05	0.05	ჭრის წესები	
1063	ტირიფი Salix	0	14	0.11	0.01	0	0.12	0.12	ჭრის წესები	
1064	ტირიფი Salix	0	8	0.02	0	0	0.02	0.02	ჭრის წესები	
სულ მოცულობა:				185.3	5.43	0	190.73	190.73		
მათ შორის-										
თხმელა Alnus				139.31	0	0	139.31	139.31		
თელა Ulmus				3.73	0.46	0	4.19	4.19		
ტირიფი Salix				18.54	2.13	0	20.67	20.67		
ბალამწარა Cerasus				0.02	0	0	0.02	0.02		
იფანი Fraxinus				1.22	0.15	0	1.37	1.37		
ნეკერჩხალი Acer				9.21	1.05	0	10.26	10.26		
არყი Betula				4.63	0.57	0	5.2	5.2		
პანტა Pyrus				0.05	0.01	0	0.06	0.06		
მდგნალი Salix				3.86	0.51	0	4.37	4.37		
წიფელი Fagus				1.63	0.18	0	1.81	1.81		

რცხილა Carpinus			3.1	0.37	0	3.47	3.47		
--------------------	--	--	-----	------	---	------	------	--	--

<p>შენიშვნა: შეშა ვარჯიდან იანგარიშება ფოთლოვნებისათვის ხის ღეროს მოცულობის (ქერქით) 10%, ხოლო წიწვოვნებისათვის ხის ღეროს მოცულობის (ქერქით) 5%, გარდა თხმელის, აკაციისა და წყავის ჯიშის ხეებისა. აღრიცხვის უწყისის ბოლო გრაფაში აისახება ცხრილში მითითებული რეკვიზიტების საერთო ჯამი. აღრიცხვის უწყისის განუყოფელ ნაწილს წარმოადგენს შესაბამისი ფართობის საკადასტრო აზომვითი ნახაზი (აღრიცხვა ხორციელდება თვითეული საკადასტრო აზომვითი ნახაზის მიხედვით)</p>
მომნიშნავი: გზირიშვილი, დაუშვილი,
უწყისის შედგენის თარიღი: 5/15/2022
აღრიცხვის მეთოდი: საქართველოს მთავრობის დადგენილება №221 დანართი -1 შესაბამისად.

ტყეკავის პასპორტი

1. ტყითსარგებლობის საფუძველი

2. ტყითმოსარგებლე "ჰაიდრო ინვესტ ჯი ეი"

3. ს/კ ან პ/ნ 01001007159

4. ტყითმოსარგებლის მისამართი თამარაშვილის ქუჩა 6, ბინა 6

5. მართვის ორგანო სსიპ ეროვნული სატყეო სააგენტო

6. სატყეო უბანი ლენტეხი

7. სატყეო ლაშხეთი 8. კვარტალი 73 9. ლიტერი 21,24 10. ტყ/ფართობი 30870 კვმ

11. ტყეკავის მონიშვნის დაწყება 10.05.2022 დამთავრება 10.05.2022

12. ჭრის სახე მთავარი სარგებლობა (პირწმინდა)

13. ტყეკავი მონიშნა გზირიშვილი, დაუშვილი,

14. ს/კ ან პ/ნ 01025022037

15. ხეთა რაოდენობა 1064 19. მოზარდ-აღმონაცენი უზრუნველყოფილია 16. ჭრის პროცენტი 100

20. ს.ზ.დ 1650 21. დაქანება 15 22. ექსპოზიცია ს.ა

17. სიხშირე 0.5 18. ხნოვანება 25წ 23. კოორდინატები 352691/4741661;354255/4741870

26. შემადგენლობა

ერთეული	ჯიში	თანრიგი
3	იფ	III
43	თლ	V
48	ნკ	IV
25	მდგ	IV
6	წფ	VI
29	რც	VII
1	ბლწ	III
782	თხმ	III
34	არყ	III
1	პნტ	III
92	ტრფ	III

N	ჯიში	დიამეტრი(სმ)	ხის ხარისხის მიხედვით									შენიშვნა
			I ხარისხი				II ხარისხი				გასაცემი მერქანი სულ მ3	
			ხეთა რაოდენობა	ლიკვიდური მერქანი მ3	შეშა ვარჯიდან მ3	გასაცემი მერქანი მ3	ხეთა რაოდენობა	ლიკვიდური მერქანი მ3	შეშა ვარჯიდან მ3	გასაცემი მერქანი მ3		
1	2	3	4	5	6	7	8	9	10	11	12	13
1	წიფელი Fagus	12	0	0	0	0	2	0.09	0.01	0.1	0.1	
	წიფელი Fagus	16	0	0	0	0	2	0.19	0.02	0.21	0.21	
	წიფელი Fagus	28	0	0	0	0	1	0.35	0.04	0.39	0.39	
	წიფელი Fagus	40	0	0	0	0	1	1	0.11	1.11	1.11	
	სულ		0	0	0	0	6	1.63	0.18	1.81	1.81	
2	რცხილა Carpinus	8	0	0	0	0	5	0.1	0	0.1	0.1	

2	რცხილა Carpinus	12	0	0	0	0	12	0.42	0.06	0.48	0.48	
	რცხილა Carpinus	16	0	0	0	0	5	0.3	0.05	0.35	0.35	
	რცხილა Carpinus	20	0	0	0	0	1	0.13	0.02	0.15	0.15	
	რცხილა Carpinus	24	0	0	0	0	1	0.21	0.02	0.23	0.23	
	რცხილა Carpinus	28	0	0	0	0	2	0.55	0.06	0.61	0.61	
	რცხილა Carpinus	32	0	0	0	0	2	0.84	0.1	0.94	0.94	
	რცხილა Carpinus	36	0	0	0	0	1	0.55	0.06	0.61	0.61	
	სულ		0	0	0	0	29	3.1	0.37	3.47	3.47	
3	იფანი Fraxinus	16	0	0	0	0	1	0.1	0.01	0.11	0.11	
	იფანი Fraxinus	28	0	0	0	0	1	0.3	0.04	0.34	0.34	
	იფანი Fraxinus	40	0	0	0	0	1	0.82	0.1	0.92	0.92	
	სულ		0	0	0	0	3	1.22	0.15	1.37	1.37	
4	ნეკერჩხა ლი Acer	8	0	0	0	0	5	0.05	0	0.05	0.05	
	ნეკერჩხა ლი Acer	12	0	0	0	0	19	0.79	0.11	0.9	0.9	
	ნეკერჩხა ლი Acer	16	0	0	0	0	7	0.62	0.07	0.69	0.69	
	ნეკერჩხა ლი Acer	20	0	0	0	0	5	0.83	0.1	0.93	0.93	
	ნეკერჩხა ლი Acer	24	0	0	0	0	2	0.58	0.06	0.64	0.64	
	ნეკერჩხა ლი Acer	28	0	0	0	0	5	1.93	0.23	2.16	2.16	
	ნეკერჩხა ლი Acer	32	0	0	0	0	3	1.68	0.18	1.86	1.86	
	ნეკერჩხა ლი Acer	36	0	0	0	0	1	0.74	0.08	0.82	0.82	
	ნეკერჩხა ლი Acer	56	0	0	0	0	1	1.99	0.22	2.21	2.21	
	სულ		0	0	0	0	48	9.21	1.05	10.26	10.26	
5	თელა Ulmus	8	0	0	0	0	10	0.1	0	0.1	0.1	

5	თელა Ulmus	12	0	0	0	0	16	0.72	0.12	0.84	0.84	
	თელა Ulmus	16	0	0	0	0	10	0.88	0.1	0.98	0.98	
	თელა Ulmus	20	0	0	0	0	3	0.45	0.06	0.51	0.51	
	თელა Ulmus	24	0	0	0	0	1	0.25	0.03	0.28	0.28	
	თელა Ulmus	28	0	0	0	0	2	0.68	0.08	0.76	0.76	
	თელა Ulmus	36	0	0	0	0	1	0.65	0.07	0.72	0.72	
	სულ		0	0	0	0	43	3.73	0.46	4.19	4.19	
6	არეი Betula	8	0	0	0	0	5	0.1	0	0.1	0.1	
	არეი Betula	12	0	0	0	0	15	0.84	0.15	0.99	0.99	
	არეი Betula	16	0	0	0	0	4	0.53	0.07	0.6	0.6	
	არეი Betula	20	0	0	0	0	6	1.26	0.14	1.4	1.4	
	არეი Betula	24	0	0	0	0	1	0.38	0.04	0.42	0.42	
	არეი Betula	28	0	0	0	0	3	1.52	0.17	1.69	1.69	
	სულ		0	0	0	0	34	4.63	0.57	5.2	5.2	
7	თხმელა Alnus	8	0	0	0	0	131	2.62	0	2.62	2.62	
	თხმელა Alnus	12	0	0	0	0	270	16.32	0	16.32	16.32	
	თხმელა Alnus	16	0	0	0	0	134	15.52	0	15.52	15.52	
	თხმელა Alnus	20	0	0	0	0	78	15.56	0	15.56	15.56	
	თხმელა Alnus	24	0	0	0	0	34	10.08	0	10.08	10.08	
	თხმელა Alnus	28	0	0	0	0	75	32.4	0	32.4	32.4	
	თხმელა Alnus	32	0	0	0	0	29	17.4	0	17.4	17.4	
	თხმელა Alnus	36	0	0	0	0	12	9.12	0	9.12	9.12	
	თხმელა Alnus	40	0	0	0	0	10	9.5	0	9.5	9.5	
	თხმელა Alnus	44	0	0	0	0	7	8.05	0	8.05	8.05	
	თხმელა Alnus	48	0	0	0	0	2	2.74	0	2.74	2.74	
	სულ		0	0	0	0	782	139.31	0	139.31	139.31	
8	მდგნალი Salix	12	0	0	0	0	11	0.6	0.11	0.71	0.71	

8	მდგნალი Salix	16	0	0	0	0	6	0.66	0.09	0.75	0.75	
	მდგნალი Salix	20	0	0	0	0	3	0.51	0.06	0.57	0.57	
	მდგნალი Salix	24	0	0	0	0	1	0.34	0.04	0.38	0.38	
	მდგნალი Salix	28	0	0	0	0	4	1.75	0.21	1.96	1.96	
	სულ		0	0	0	0	25	3.86	0.51	4.37	4.37	
9	პანტა Pyrus	12	0	0	0	0	1	0.05	0.01	0.06	0.06	
	სულ		0	0	0	0	1	0.05	0.01	0.06	0.06	
10	ბალამწარ ა Cerasus	8	0	0	0	0	1	0.02	0	0.02	0.02	
	სულ		0	0	0	0	1	0.02	0	0.02	0.02	
11	ტირიფი Salix	8	0	0	0	0	13	0.26	0	0.26	0.26	
	ტირიფი Salix	12	0	0	0	0	21	1.14	0.21	1.35	1.35	
	ტირიფი Salix	16	0	0	0	0	20	2.38	0.26	2.64	2.64	
	ტირიფი Salix	20	0	0	0	0	15	3.39	0.39	3.78	3.78	
	ტირიფი Salix	24	0	0	0	0	7	2.48	0.28	2.76	2.76	
	ტირიფი Salix	28	0	0	0	0	13	6.47	0.72	7.19	7.19	
	ტირიფი Salix	32	0	0	0	0	2	1.46	0.16	1.62	1.62	
	ტირიფი Salix	36	0	0	0	0	1	0.96	0.11	1.07	1.07	
	სულ		0	0	0	0	92	18.54	2.13	20.67	20.67	
სულ			0	0	0	0	1064	185.3	5.43	190.73	190.73	

<p>შენიშვნა: შეშა ვარჯიდან იანგარიშება ფოთლოვნებისათვის ხის ღეროს მოცულობის (ქერქით) 10%, ხოლო წიწვოვნებისათვის ხის ღეროს მოცულობის (ქერქით) 5%, გარდა თხმელის, აკაციისა და წყავის ჯიშის ხეებისა. აღრიცხვის უწყისის ბოლო გრაფაში აისახება ცხრილში მითითებული რეკვიზიტების საერთო ჯამი. აღრიცხვის უწყისის განუყოფელ ნაწილს წარმოადგენს შესაბამისი ფართობის საკადასტრო აზომვითი ნახაზი (აღრიცხვა ხორციელდება თვითეთლი საკადასტრო აზომვითი ნახაზის მიხედვით)</p>
<p>მომნიშნავი: გზირიშვილი, დაუშვილი,</p>
<p>უწყისის შედგენის თარიღი: 5/15/2022</p>
<p>აღრიცხვის მეთოდი: საქართველოს მთავრობის დადგენილება №221 დანართი -1 შესაბამისად.</p>

მართვის ორგანო —სსიპ ეროვნული სატყეო სააგენტო
 სატყეო უბანი ლენტეხის სატყეო ლაშხეთის
 კვარტალი 75 ლიტერი ყოფილი საკოლმეურნეო ტყე
 ლიტერის ფარგლებში არანაკლებ ორი GPS-ს კოორდინატი:
 X 354237 Y 4741845 X 354548 Y 4742001

ჭრის სახე პირწმინდა
 სატაქსაციო ლიტერ(ებ)ის მონაცემები :

ტყეთმოწყობით:

შემადგენლობა _____ ექსპოზიცია _____ დაქანება _____

ფაქტობრივი:

შემადგენლობა _7თხმპტრფ_ ექსპოზიცია _სამხრეთის_ დაქანება _15°_

ფართობი, ჰა	პროგნოზული მარაგი, მ³		სიხშირე		ხნოვანება	
ტყეთმოწყობით	ტყეთმოწყობით	ფაქტობრივი	ტყეთმოწყობით	ფაქტობრივი	ტყეთმოწყობით	ფაქტობრივი
1	2	3	4	5	6	7
ყოფ. საკ. ტყე	-	36,53	-	0,4	-	25

აღმონაცენ – მოზარდის რაოდენობა :

ტყეთმოწყობით _____

ფაქტობრივი —უზრუნველყოფილია_____

ქვეტყე (ჯიშის მითითებით და ფართობის დაფარულობის %):

ტყეთმოწყობით _____

ფაქტობრივი —მაყვალა 7%, ჟოლო 5%, თხილი 4%.

რეკომენდაცია _____

(რეკომენდაციაში აგრეთვე აღინიშნება ინფორმაცია მოსაწყობი გზების შესახებ)

აქტის შემდგენი პირები: ჯანხოთელი, გულბანი, დაუშვილი.

შენიშვნა:ადგილმდებარეობის დათვალიერების აქტი წარმოადგენს ტყეკაფის აღრიცხვის მასალების განუყოფელ ნაწილს.

სახელმწიფო ტყის ტერიტორიაზე მერქნული რესურსის აღრიცხვას დაქვემდებარებული ფართობების
ა ბ რ ი ს ი

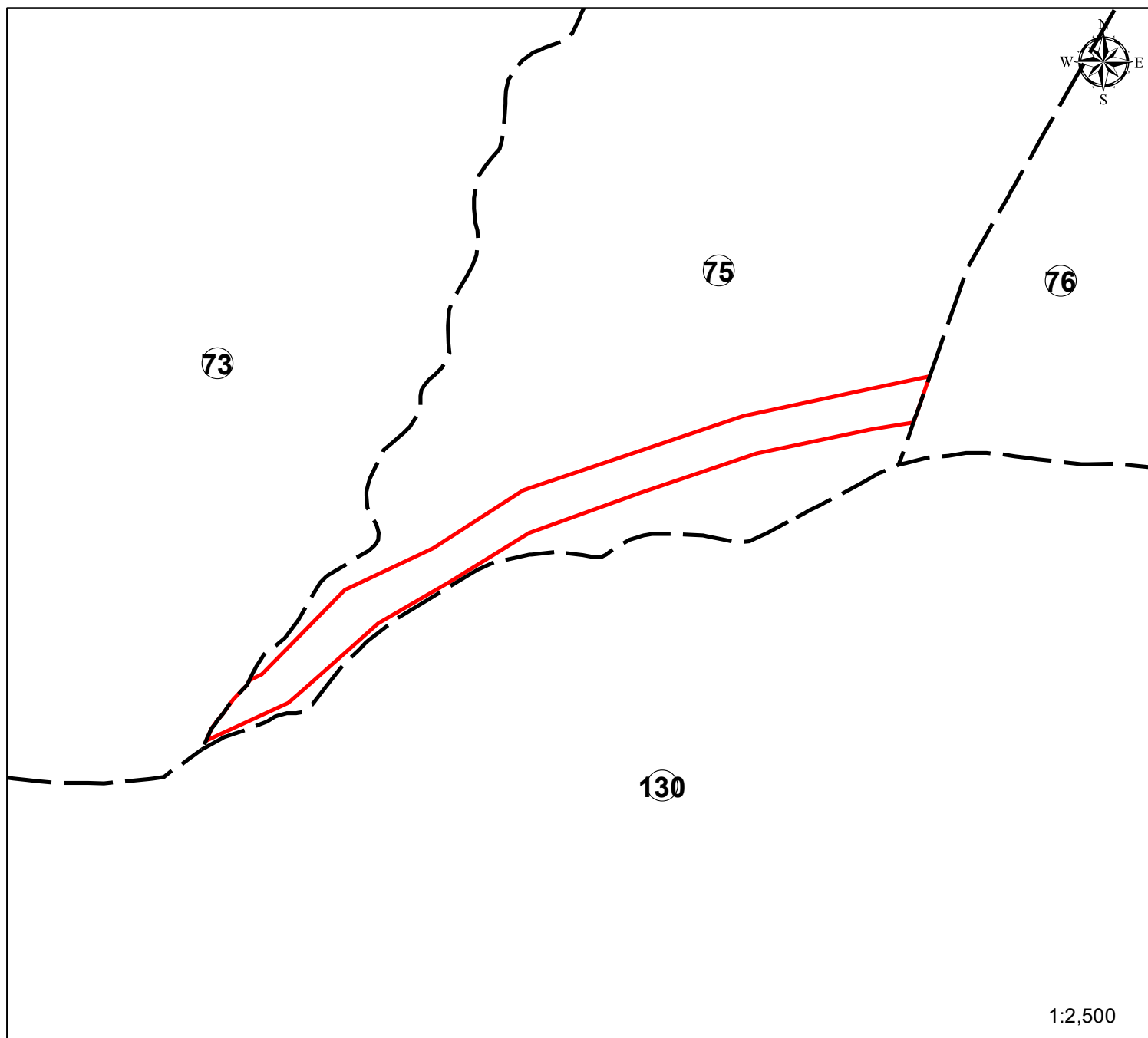

სსიპ ეროვნული სატყეო სააგენტო
რაჭა-ლეჩხუმ-ქვემო სვანეთის
სატყეო სამსახური
ლენტეხის სატყეო უბანი
ლაშხეთის სატყეო

კვარტალი №75
ლიტერი
№ ყოფ. საკ. ტყე



მოთხოვნილი ფართობი
5827 კვ.მ

④

კვარტლის ნომერი

2018 წელი

WGS_1984_UTM_Zone_38N

1:2,500

საკადასტრო აბეგმებითი / აზომებითი ნახაზი

გვერდი 1

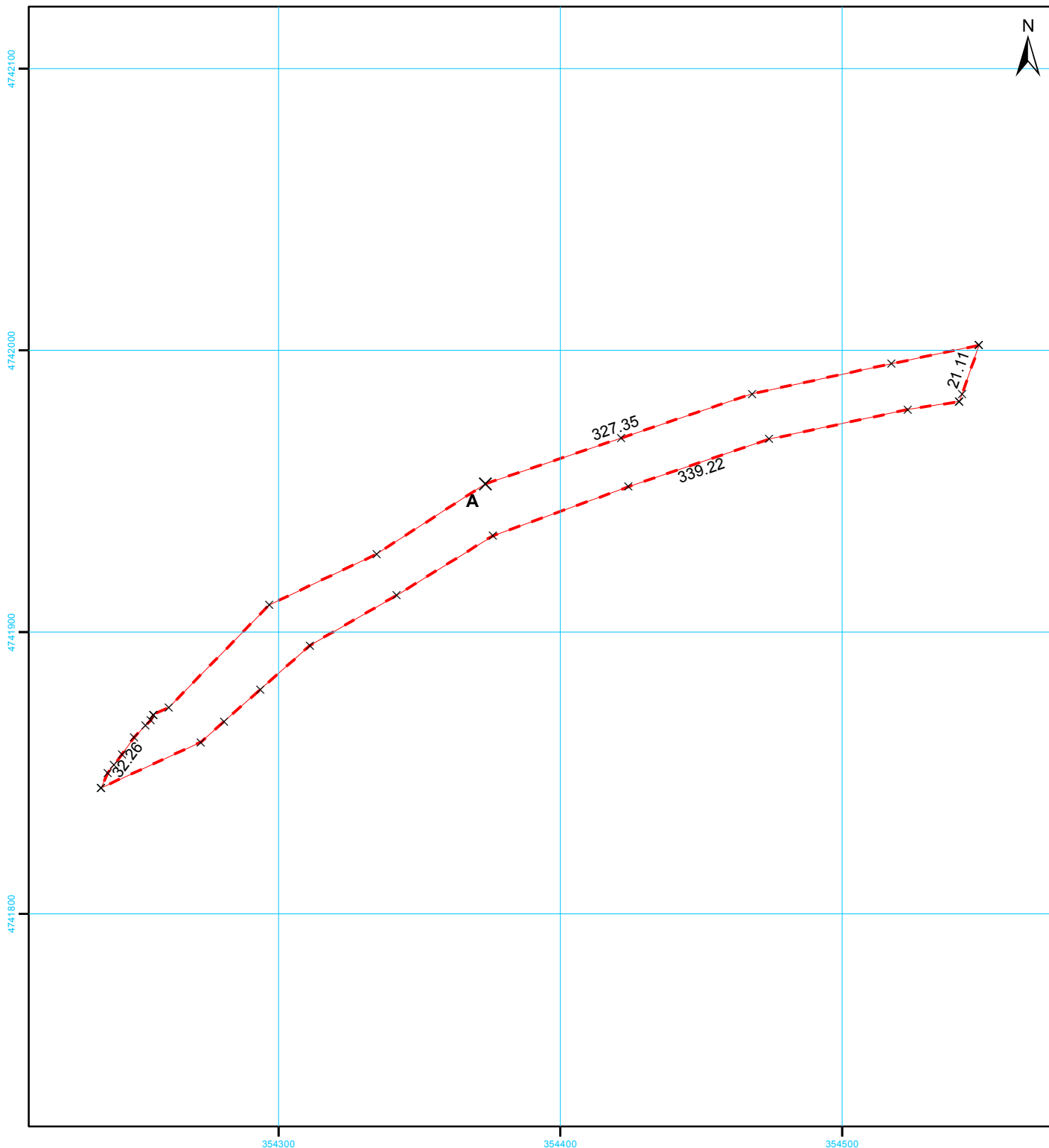

5827

სახელმწიფო გეოდეზიური
კოორდინატთა სისტემა
UTM WGS 38N

მასშტაბი 1:2,000

მისამართი	ლენტეხის მუნიციპალიტეტი, სოფელი ჩიხარეში		ფართობი:	5827 კვ.მ.
დანიშნულება	სასოფლო-სამეურნეო		საზოგადოებრივი ნაგებობის ფაქტობრივი სიგრძე: მეტრი საზოგადოებრივი ნაგებობის გეგმარებითი სიგრძე: მეტრი საზოგადოებრივი ნაგებობის წერტილოვანი ობიექტი: რაოდენობა:	
პირობითი აღნიშვნები				
<div><div></div>ნაკვეთის ფიქსირებული საზღვარი</div> <div><div></div>ნაკვეთის არა ფიქსირებული საზღვარი</div> <div><div>01/2</div>შენობა-ნაგებობა, შენობის ნომერი / სართულიანობა</div> <div><div></div>ვალდებულება<div></div>დანერგული ნაგებობა</div> <div><div>✕</div>საზღვრის წერტილი<div></div>მშენებარე ნაგებობა</div>			<div><div>საკადასტრო აღწერაზე უფლებამოსილი პირი</div><div>რეზო ბაჩილავა</div><div>ხელმოწერა:</div></div> <div><div>დაინტერესებული პირი</div><div>შპს „პაიდრო ინვესტ ჯი ეი“</div><div>ხელმოწერა:</div></div>	
თარიღი : 10 მაისი 2022				
შენიშვნა: ნაკვეთის საკადასტრო კოდი			ტყის ფონდი	

ტყეკაფის აღრიცხვის უწყისი

ტყეკაფის მონიშვნის დაწყების თარიღი 11.05.2022

ტყეკაფის მონიშვნის დამთავრების თარიღი 11.05.2022

<p>მართვის ორგანო სსიპ ეროვნული სატყეო სააგენტო</p> <p>სატყეო უბანი ლენტეხი</p> <p>ტყითმოსარგებლე "ჰაიდრო ინვესტ ჯი ეი"</p> <p>კვარტალი N 75 , ლიტერ(ებ)ი N ყოფილი საკოლმეურმეო ტყე , ფართობი 5827 კვმ</p> <p>ჭრის სახე მთავარი სარგებლობა (პირწმინდა) კორომის შემადგენლობა 209 თხმ, 10 თლ, 33 ტრფ, 4 მდგ , ჭრის % 100</p> <p>სიხშირე 0.4</p> <p>სიმაღლის თანრიგი II , III , V GPS კოორდინატები 354237/4741845 ;354548/4742001</p>	<p>სატყეო ლაშხეთი</p>
----------------------------------------------------------------------------------------------------------------------------------------------------------------------------------------------------------------------------------------------------------------------------------------------------------------------------------------------------------------------------------------------------------------------------------------------	-----------------------

ხის ხარისხი და დიამეტრი Dt				გასაცემი მერქნის მოცულობა მ³					შენიშვნა	გაცემა
ხის N	ჯიში (სახეობა)	I ხარისხის	II ხარისხის	საქმისი მერქანი (ლიკვიდი)	შეშა ვარჯიდან	ხარისხის მიხედვით მ³, სულ მ³				
						I ხარისხის	II ხარისხის	ჯამი		
1	2	3	4	5	6	7	8	9	10	11
1	ტირიფი Salix	0	18	0.19	0.02	0	0.21	0.21	ჭრის წესები	
2	ტირიფი Salix	0	18	0.19	0.02	0	0.21	0.21	ჭრის წესები	
3	ტირიფი Salix	0	12	0.07	0.01	0	0.08	0.08	ჭრის წესები	
4	ტირიფი Salix	0	14	0.11	0.01	0	0.12	0.12	ჭრის წესები	
5	თხმელა Alnus	0	8	0.03	0	0	0.03	0.03	ჭრის წესები	
6	თხმელა Alnus	0	8	0.03	0	0	0.03	0.03	ჭრის წესები	
7	თხმელა Alnus	0	8	0.03	0	0	0.03	0.03	ჭრის წესები	
8	თხმელა Alnus	0	10	0.05	0	0	0.05	0.05	ჭრის წესები	
9	თხმელა Alnus	0	10	0.05	0	0	0.05	0.05	ჭრის წესები	

10	თხმელა Alnus	0	16	0.14	0	0	0.14	0.14	ჭრის წესები	
11	თხმელა Alnus	0	14	0.11	0	0	0.11	0.11	ჭრის წესები	
12	თხმელა Alnus	0	12	0.08	0	0	0.08	0.08	ჭრის წესები	
13	თხმელა Alnus	0	12	0.08	0	0	0.08	0.08	ჭრის წესები	
14	თხმელა Alnus	0	12	0.08	0	0	0.08	0.08	ჭრის წესები	
15	თხმელა Alnus	0	12	0.08	0	0	0.08	0.08	ჭრის წესები	
16	თხმელა Alnus	0	8	0.03	0	0	0.03	0.03	ჭრის წესები	
17	თხმელა Alnus	0	8	0.03	0	0	0.03	0.03	ჭრის წესები	
18	თხმელა Alnus	0	8	0.03	0	0	0.03	0.03	ჭრის წესები	
19	ტირიფი Salix	0	10	0.04	0.01	0	0.05	0.05	ჭრის წესები	
20	ტირიფი Salix	0	10	0.04	0.01	0	0.05	0.05	ჭრის წესები	
21	ტირიფი Salix	0	10	0.04	0.01	0	0.05	0.05	ჭრის წესები	
22	ტირიფი Salix	0	10	0.04	0.01	0	0.05	0.05	ჭრის წესები	
23	ტირიფი Salix	0	14	0.11	0.01	0	0.12	0.12	ჭრის წესები	
24	ტირიფი Salix	0	32	0.73	0.08	0	0.81	0.81	ჭრის წესები	
25	თხმელა Alnus	0	18	0.19	0	0	0.19	0.19	ჭრის წესები	
26	თხმელა Alnus	0	14	0.11	0	0	0.11	0.11	ჭრის წესები	
27	თხმელა Alnus	0	14	0.11	0	0	0.11	0.11	ჭრის წესები	
28	თხმელა Alnus	0	12	0.08	0	0	0.08	0.08	ჭრის წესები	
29	თხმელა Alnus	0	12	0.08	0	0	0.08	0.08	ჭრის წესები	
30	თხმელა Alnus	0	12	0.08	0	0	0.08	0.08	ჭრის წესები	
31	თხმელა Alnus	0	12	0.08	0	0	0.08	0.08	ჭრის წესები	
32	თხმელა Alnus	0	28	0.47	0	0	0.47	0.47	ჭრის წესები	
33	თხმელა Alnus	0	26	0.4	0	0	0.4	0.4	ჭრის წესები	
34	თხმელა Alnus	0	10	0.05	0	0	0.05	0.05	ჭრის წესები	
35	თხმელა Alnus	0	10	0.05	0	0	0.05	0.05	ჭრის წესები	

36	თხმელა Alnus	0	10	0.05	0	0	0.05	0.05	ჭრის წესები	
37	თხმელა Alnus	0	8	0.03	0	0	0.03	0.03	ჭრის წესები	
38	თხმელა Alnus	0	8	0.03	0	0	0.03	0.03	ჭრის წესები	
39	თხმელა Alnus	0	12	0.08	0	0	0.08	0.08	ჭრის წესები	
40	თხმელა Alnus	0	12	0.08	0	0	0.08	0.08	ჭრის წესები	
41	თხმელა Alnus	0	14	0.11	0	0	0.11	0.11	ჭრის წესები	
42	თხმელა Alnus	0	16	0.14	0	0	0.14	0.14	ჭრის წესები	
43	თხმელა Alnus	0	18	0.19	0	0	0.19	0.19	ჭრის წესები	
44	ტირიფი Salix	0	20	0.25	0.03	0	0.28	0.28	ჭრის წესები	
45	ტირიფი Salix	0	14	0.11	0.01	0	0.12	0.12	ჭრის წესები	
46	ტირიფი Salix	0	16	0.14	0.02	0	0.16	0.16	ჭრის წესები	
47	ტირიფი Salix	0	16	0.14	0.02	0	0.16	0.16	ჭრის წესები	
48	ტირიფი Salix	0	12	0.07	0.01	0	0.08	0.08	ჭრის წესები	
49	ტირიფი Salix	0	10	0.04	0.01	0	0.05	0.05	ჭრის წესები	
50	ტირიფი Salix	0	14	0.11	0.01	0	0.12	0.12	ჭრის წესები	
51	თხმელა Alnus	0	32	0.63	0	0	0.63	0.63	ჭრის წესები	
52	თხმელა Alnus	0	24	0.33	0	0	0.33	0.33	ჭრის წესები	
53	თხმელა Alnus	0	40	0.98	0	0	0.98	0.98	ჭრის წესები	
54	თხმელა Alnus	0	26	0.4	0	0	0.4	0.4	ჭრის წესები	
55	თხმელა Alnus	0	16	0.14	0	0	0.14	0.14	ჭრის წესები	
56	თხმელა Alnus	0	8	0.03	0	0	0.03	0.03	ჭრის წესები	
57	თხმელა Alnus	0	16	0.14	0	0	0.14	0.14	ჭრის წესები	
58	ტირიფი Salix	0	8	0.02	0	0	0.02	0.02	ჭრის წესები	
59	ტირიფი Salix	0	10	0.04	0.01	0	0.05	0.05	ჭრის წესები	
60	თხმელა Alnus	0	26	0.4	0	0	0.4	0.4	ჭრის წესები	
61	თხმელა Alnus	0	16	0.14	0	0	0.14	0.14	ჭრის წესები	

62	თხმელა Alnus	0	12	0.08	0	0	0.08	0.08	ჭრის წესები	
63	თხმელა Alnus	0	12	0.08	0	0	0.08	0.08	ჭრის წესები	
64	თხმელა Alnus	0	14	0.11	0	0	0.11	0.11	ჭრის წესები	
65	თხმელა Alnus	0	18	0.19	0	0	0.19	0.19	ჭრის წესები	
66	თხმელა Alnus	0	16	0.14	0	0	0.14	0.14	ჭრის წესები	
67	თხმელა Alnus	0	12	0.08	0	0	0.08	0.08	ჭრის წესები	
68	თხმელა Alnus	0	12	0.08	0	0	0.08	0.08	ჭრის წესები	
69	თხმელა Alnus	0	12	0.08	0	0	0.08	0.08	ჭრის წესები	
70	თხმელა Alnus	0	12	0.08	0	0	0.08	0.08	ჭრის წესები	
71	თხმელა Alnus	0	10	0.05	0	0	0.05	0.05	ჭრის წესები	
72	თხმელა Alnus	0	10	0.05	0	0	0.05	0.05	ჭრის წესები	
73	თხმელა Alnus	0	10	0.05	0	0	0.05	0.05	ჭრის წესები	
74	თხმელა Alnus	0	8	0.03	0	0	0.03	0.03	ჭრის წესები	
75	თხმელა Alnus	0	10	0.05	0	0	0.05	0.05	ჭრის წესები	
76	თხმელა Alnus	0	8	0.03	0	0	0.03	0.03	ჭრის წესები	
77	თელა Ulmus	0	14	0.08	0.01	0	0.09	0.09	ჭრის წესები	
78	თხმელა Alnus	0	28	0.47	0	0	0.47	0.47	ჭრის წესები	
79	თხმელა Alnus	0	26	0.4	0	0	0.4	0.4	ჭრის წესები	
80	თხმელა Alnus	0	28	0.47	0	0	0.47	0.47	ჭრის წესები	
81	თხმელა Alnus	0	32	0.63	0	0	0.63	0.63	ჭრის წესები	
82	თხმელა Alnus	0	12	0.08	0	0	0.08	0.08	ჭრის წესები	
83	თხმელა Alnus	0	10	0.05	0	0	0.05	0.05	ჭრის წესები	
84	თხმელა Alnus	0	18	0.19	0	0	0.19	0.19	ჭრის წესები	
85	თხმელა Alnus	0	16	0.14	0	0	0.14	0.14	ჭრის წესები	
86	თელა Ulmus	0	10	0.03	0	0	0.03	0.03	ჭრის წესები	
87	ტირიფი Salix	0	40	1.23	0.14	0	1.37	1.37	ჭრის წესები	

88	ტირიფი Salix	0	32	0.73	0.08	0	0.81	0.81	ჭრის წესები	
89	თხმელა Alnus	0	28	0.47	0	0	0.47	0.47	ჭრის წესები	
90	თხმელა Alnus	0	10	0.05	0	0	0.05	0.05	ჭრის წესები	
91	თხმელა Alnus	0	10	0.05	0	0	0.05	0.05	ჭრის წესები	
92	თხმელა Alnus	0	10	0.05	0	0	0.05	0.05	ჭრის წესები	
93	თხმელა Alnus	0	10	0.05	0	0	0.05	0.05	ჭრის წესები	
94	თხმელა Alnus	0	10	0.05	0	0	0.05	0.05	ჭრის წესები	
95	თხმელა Alnus	0	12	0.08	0	0	0.08	0.08	ჭრის წესები	
96	თხმელა Alnus	0	8	0.03	0	0	0.03	0.03	ჭრის წესები	
97	თხმელა Alnus	0	8	0.03	0	0	0.03	0.03	ჭრის წესები	
98	თხმელა Alnus	0	8	0.03	0	0	0.03	0.03	ჭრის წესები	
99	თხმელა Alnus	0	10	0.05	0	0	0.05	0.05	ჭრის წესები	
100	თხმელა Alnus	0	10	0.05	0	0	0.05	0.05	ჭრის წესები	
101	თხმელა Alnus	0	28	0.47	0	0	0.47	0.47	ჭრის წესები	
102	თხმელა Alnus	0	32	0.63	0	0	0.63	0.63	ჭრის წესები	
103	თხმელა Alnus	0	24	0.33	0	0	0.33	0.33	ჭრის წესები	
104	თხმელა Alnus	0	14	0.11	0	0	0.11	0.11	ჭრის წესები	
105	თხმელა Alnus	0	20	0.23	0	0	0.23	0.23	ჭრის წესები	
106	თელა Ulmus	0	12	0.05	0.01	0	0.06	0.06	ჭრის წესები	
107	თელა Ulmus	0	10	0.03	0	0	0.03	0.03	ჭრის წესები	
108	ტირიფი Salix	0	36	0.96	0.11	0	1.07	1.07	ჭრის წესები	
109	ტირიფი Salix	0	40	1.23	0.14	0	1.37	1.37	ჭრის წესები	
110	თელა Ulmus	0	10	0.03	0	0	0.03	0.03	ჭრის წესები	
111	თხმელა Alnus	0	12	0.08	0	0	0.08	0.08	ჭრის წესები	
112	თხმელა Alnus	0	12	0.08	0	0	0.08	0.08	ჭრის წესები	
113	თხმელა Alnus	0	12	0.08	0	0	0.08	0.08	ჭრის წესები	

114	თხმელა Alnus	0	14	0.11	0	0	0.11	0.11	ჭრის წესები	
115	თხმელა Alnus	0	14	0.11	0	0	0.11	0.11	ჭრის წესები	
116	თხმელა Alnus	0	10	0.05	0	0	0.05	0.05	ჭრის წესები	
117	თხმელა Alnus	0	10	0.05	0	0	0.05	0.05	ჭრის წესები	
118	თხმელა Alnus	0	10	0.05	0	0	0.05	0.05	ჭრის წესები	
119	თხმელა Alnus	0	8	0.03	0	0	0.03	0.03	ჭრის წესები	
120	თხმელა Alnus	0	8	0.03	0	0	0.03	0.03	ჭრის წესები	
121	თხმელა Alnus	0	8	0.03	0	0	0.03	0.03	ჭრის წესები	
122	თხმელა Alnus	0	8	0.03	0	0	0.03	0.03	ჭრის წესები	
123	თხმელა Alnus	0	8	0.03	0	0	0.03	0.03	ჭრის წესები	
124	ტირიფი Salix	0	10	0.04	0.01	0	0.05	0.05	ჭრის წესები	
125	ტირიფი Salix	0	10	0.04	0.01	0	0.05	0.05	ჭრის წესები	
126	ტირიფი Salix	0	12	0.07	0.01	0	0.08	0.08	ჭრის წესები	
127	თხმელა Alnus	0	22	0.28	0	0	0.28	0.28	ჭრის წესები	
128	თხმელა Alnus	0	16	0.14	0	0	0.14	0.14	ჭრის წესები	
129	თხმელა Alnus	0	24	0.33	0	0	0.33	0.33	ჭრის წესები	
130	თხმელა Alnus	0	14	0.11	0	0	0.11	0.11	ჭრის წესები	
131	თხმელა Alnus	0	14	0.11	0	0	0.11	0.11	ჭრის წესები	
132	თხმელა Alnus	0	18	0.19	0	0	0.19	0.19	ჭრის წესები	
133	ტირიფი Salix	0	14	0.11	0.01	0	0.12	0.12	ჭრის წესები	
134	თხმელა Alnus	0	12	0.08	0	0	0.08	0.08	ჭრის წესები	
135	თხმელა Alnus	0	12	0.08	0	0	0.08	0.08	ჭრის წესები	
136	თხმელა Alnus	0	12	0.08	0	0	0.08	0.08	ჭრის წესები	
137	თხმელა Alnus	0	10	0.05	0	0	0.05	0.05	ჭრის წესები	
138	თხმელა Alnus	0	10	0.05	0	0	0.05	0.05	ჭრის წესები	
139	თხმელა Alnus	0	10	0.05	0	0	0.05	0.05	ჭრის წესები	

140	თხმელა Alnus	0	10	0.05	0	0	0.05	0.05	ჭრის წესები	
141	თხმელა Alnus	0	10	0.05	0	0	0.05	0.05	ჭრის წესები	
142	თხმელა Alnus	0	8	0.03	0	0	0.03	0.03	ჭრის წესები	
143	თხმელა Alnus	0	8	0.03	0	0	0.03	0.03	ჭრის წესები	
144	თხმელა Alnus	0	8	0.03	0	0	0.03	0.03	ჭრის წესები	
145	თხმელა Alnus	0	8	0.03	0	0	0.03	0.03	ჭრის წესები	
146	თხმელა Alnus	0	10	0.05	0	0	0.05	0.05	ჭრის წესები	
147	თხმელა Alnus	0	12	0.08	0	0	0.08	0.08	ჭრის წესები	
148	თხმელა Alnus	0	8	0.03	0	0	0.03	0.03	ჭრის წესები	
149	თხმელა Alnus	0	14	0.11	0	0	0.11	0.11	ჭრის წესები	
150	თხმელა Alnus	0	14	0.11	0	0	0.11	0.11	ჭრის წესები	
151	თხმელა Alnus	0	14	0.11	0	0	0.11	0.11	ჭრის წესები	
152	თხმელა Alnus	0	12	0.08	0	0	0.08	0.08	ჭრის წესები	
153	თხმელა Alnus	0	10	0.05	0	0	0.05	0.05	ჭრის წესები	
154	თხმელა Alnus	0	16	0.14	0	0	0.14	0.14	ჭრის წესები	
155	თხმელა Alnus	0	8	0.03	0	0	0.03	0.03	ჭრის წესები	
156	თხმელა Alnus	0	8	0.03	0	0	0.03	0.03	ჭრის წესები	
157	თხმელა Alnus	0	10	0.05	0	0	0.05	0.05	ჭრის წესები	
158	ტირიფი Salix	0	12	0.07	0.01	0	0.08	0.08	ჭრის წესები	
159	ტირიფი Salix	0	12	0.07	0.01	0	0.08	0.08	ჭრის წესები	
160	თხმელა Alnus	0	12	0.08	0	0	0.08	0.08	ჭრის წესები	
161	თხმელა Alnus	0	12	0.08	0	0	0.08	0.08	ჭრის წესები	
162	თხმელა Alnus	0	14	0.11	0	0	0.11	0.11	ჭრის წესები	
163	თხმელა Alnus	0	14	0.11	0	0	0.11	0.11	ჭრის წესები	
164	თხმელა Alnus	0	12	0.08	0	0	0.08	0.08	ჭრის წესები	
165	თხმელა Alnus	0	10	0.05	0	0	0.05	0.05	ჭრის წესები	

166	თხმელა Alnus	0	10	0.05	0	0	0.05	0.05	ჭრის წესები	
167	თხმელა Alnus	0	10	0.05	0	0	0.05	0.05	ჭრის წესები	
168	თხმელა Alnus	0	10	0.05	0	0	0.05	0.05	ჭრის წესები	
169	თხმელა Alnus	0	8	0.03	0	0	0.03	0.03	ჭრის წესები	
170	თხმელა Alnus	0	12	0.08	0	0	0.08	0.08	ჭრის წესები	
171	თხმელა Alnus	0	10	0.05	0	0	0.05	0.05	ჭრის წესები	
172	თხმელა Alnus	0	14	0.11	0	0	0.11	0.11	ჭრის წესები	
173	თხმელა Alnus	0	12	0.08	0	0	0.08	0.08	ჭრის წესები	
174	თხმელა Alnus	0	12	0.08	0	0	0.08	0.08	ჭრის წესები	
175	თხმელა Alnus	0	8	0.03	0	0	0.03	0.03	ჭრის წესები	
176	თხმელა Alnus	0	8	0.03	0	0	0.03	0.03	ჭრის წესები	
177	თხმელა Alnus	0	8	0.03	0	0	0.03	0.03	ჭრის წესები	
178	თხმელა Alnus	0	10	0.05	0	0	0.05	0.05	ჭრის წესები	
179	თხმელა Alnus	0	8	0.03	0	0	0.03	0.03	ჭრის წესები	
180	თხმელა Alnus	0	14	0.11	0	0	0.11	0.11	ჭრის წესები	
181	თხმელა Alnus	0	14	0.11	0	0	0.11	0.11	ჭრის წესები	
182	თხმელა Alnus	0	10	0.05	0	0	0.05	0.05	ჭრის წესები	
183	თხმელა Alnus	0	12	0.08	0	0	0.08	0.08	ჭრის წესები	
184	თხმელა Alnus	0	10	0.05	0	0	0.05	0.05	ჭრის წესები	
185	თხმელა Alnus	0	12	0.08	0	0	0.08	0.08	ჭრის წესები	
186	თხმელა Alnus	0	12	0.08	0	0	0.08	0.08	ჭრის წესები	
187	თხმელა Alnus	0	8	0.03	0	0	0.03	0.03	ჭრის წესები	
188	თხმელა Alnus	0	8	0.03	0	0	0.03	0.03	ჭრის წესები	
189	თხმელა Alnus	0	10	0.05	0	0	0.05	0.05	ჭრის წესები	
190	თხმელა Alnus	0	12	0.08	0	0	0.08	0.08	ჭრის წესები	
191	თხმელა Alnus	0	12	0.08	0	0	0.08	0.08	ჭრის წესები	

192	თხმელა Alnus	0	12	0.08	0	0	0.08	0.08	ჭრის წესები	
193	თხმელა Alnus	0	14	0.11	0	0	0.11	0.11	ჭრის წესები	
194	თხმელა Alnus	0	16	0.14	0	0	0.14	0.14	ჭრის წესები	
195	თხმელა Alnus	0	8	0.03	0	0	0.03	0.03	ჭრის წესები	
196	თხმელა Alnus	0	10	0.05	0	0	0.05	0.05	ჭრის წესები	
197	თხმელა Alnus	0	16	0.14	0	0	0.14	0.14	ჭრის წესები	
198	თხმელა Alnus	0	16	0.14	0	0	0.14	0.14	ჭრის წესები	
199	თხმელა Alnus	0	8	0.03	0	0	0.03	0.03	ჭრის წესები	
200	თხმელა Alnus	0	8	0.03	0	0	0.03	0.03	ჭრის წესები	
201	თხმელა Alnus	0	10	0.05	0	0	0.05	0.05	ჭრის წესები	
202	თხმელა Alnus	0	8	0.03	0	0	0.03	0.03	ჭრის წესები	
203	თხმელა Alnus	0	14	0.11	0	0	0.11	0.11	ჭრის წესები	
204	თხმელა Alnus	0	12	0.08	0	0	0.08	0.08	ჭრის წესები	
205	თხმელა Alnus	0	16	0.14	0	0	0.14	0.14	ჭრის წესები	
206	თხმელა Alnus	0	12	0.08	0	0	0.08	0.08	ჭრის წესები	
207	თხმელა Alnus	0	12	0.08	0	0	0.08	0.08	ჭრის წესები	
208	თხმელა Alnus	0	14	0.11	0	0	0.11	0.11	ჭრის წესები	
209	თხმელა Alnus	0	12	0.08	0	0	0.08	0.08	ჭრის წესები	
210	თხმელა Alnus	0	14	0.11	0	0	0.11	0.11	ჭრის წესები	
211	თხმელა Alnus	0	16	0.14	0	0	0.14	0.14	ჭრის წესები	
212	თხმელა Alnus	0	12	0.08	0	0	0.08	0.08	ჭრის წესები	
213	თხმელა Alnus	0	12	0.08	0	0	0.08	0.08	ჭრის წესები	
214	თხმელა Alnus	0	12	0.08	0	0	0.08	0.08	ჭრის წესები	
215	თხმელა Alnus	0	8	0.03	0	0	0.03	0.03	ჭრის წესები	
216	ტირიფი Salix	0	28	0.53	0.06	0	0.59	0.59	ჭრის წესები	
217	თხმელა Alnus	0	14	0.11	0	0	0.11	0.11	ჭრის წესები	

218	თხმელა Alnus	0	16	0.14	0	0	0.14	0.14	ჭრის წესები	
219	თხმელა Alnus	0	18	0.19	0	0	0.19	0.19	ჭრის წესები	
220	თხმელა Alnus	0	28	0.47	0	0	0.47	0.47	ჭრის წესები	
221	თხმელა Alnus	0	32	0.63	0	0	0.63	0.63	ჭრის წესები	
222	თხმელა Alnus	0	12	0.08	0	0	0.08	0.08	ჭრის წესები	
223	თხმელა Alnus	0	14	0.11	0	0	0.11	0.11	ჭრის წესები	
224	თხმელა Alnus	0	16	0.14	0	0	0.14	0.14	ჭრის წესები	
225	თხმელა Alnus	0	12	0.08	0	0	0.08	0.08	ჭრის წესები	
226	ტირიფი Salix	0	20	0.25	0.03	0	0.28	0.28	ჭრის წესები	
227	თელა Ulmus	0	14	0.08	0.01	0	0.09	0.09	ჭრის წესები	
228	თელა Ulmus	0	14	0.08	0.01	0	0.09	0.09	ჭრის წესები	
229	თელა Ulmus	0	10	0.03	0	0	0.03	0.03	ჭრის წესები	
230	თელა Ulmus	0	12	0.05	0.01	0	0.06	0.06	ჭრის წესები	
231	თელა Ulmus	0	14	0.08	0.01	0	0.09	0.09	ჭრის წესები	
232	ტირიფი Salix	0	32	0.73	0.08	0	0.81	0.81	ჭრის წესები	
233	ტირიფი Salix	0	28	0.53	0.06	0	0.59	0.59	ჭრის წესები	
234	თხმელა Alnus	0	18	0.19	0	0	0.19	0.19	ჭრის წესები	
235	თხმელა Alnus	0	16	0.14	0	0	0.14	0.14	ჭრის წესები	
236	თხმელა Alnus	0	18	0.19	0	0	0.19	0.19	ჭრის წესები	
237	თხმელა Alnus	0	12	0.08	0	0	0.08	0.08	ჭრის წესები	
238	თხმელა Alnus	0	14	0.11	0	0	0.11	0.11	ჭრის წესები	
239	თხმელა Alnus	0	16	0.14	0	0	0.14	0.14	ჭრის წესები	
240	თხმელა Alnus	0	12	0.08	0	0	0.08	0.08	ჭრის წესები	
241	თხმელა Alnus	0	10	0.05	0	0	0.05	0.05	ჭრის წესები	
242	თხმელა Alnus	0	10	0.05	0	0	0.05	0.05	ჭრის წესები	
243	თხმელა Alnus	0	14	0.11	0	0	0.11	0.11	ჭრის წესები	

244	თხმელა Alnus	0	16	0.14	0	0	0.14	0.14	ჭრის წესები	
245	თხმელა Alnus	0	12	0.08	0	0	0.08	0.08	ჭრის წესები	
246	თხმელა Alnus	0	12	0.08	0	0	0.08	0.08	ჭრის წესები	
247	თხმელა Alnus	0	26	0.4	0	0	0.4	0.4	ჭრის წესები	
248	თხმელა Alnus	0	28	0.47	0	0	0.47	0.47	ჭრის წესები	
249	მდგნალი Salix	0	14	0.08	0.01	0	0.09	0.09	ჭრის წესები	
250	მდგნალი Salix	0	12	0.05	0.01	0	0.06	0.06	ჭრის წესები	
251	მდგნალი Salix	0	8	0.02	0	0	0.02	0.02	ჭრის წესები	
252	მდგნალი Salix	0	20	0.2	0.02	0	0.22	0.22	ჭრის წესები	
253	თხმელა Alnus	0	28	0.47	0	0	0.47	0.47	ჭრის წესები	
254	თხმელა Alnus	0	12	0.08	0	0	0.08	0.08	ჭრის წესები	
255	თხმელა Alnus	0	14	0.11	0	0	0.11	0.11	ჭრის წესები	
256	თხმელა Alnus	0	16	0.14	0	0	0.14	0.14	ჭრის წესები	
სულ მოცულობა:				35.36	1.17	0	36.53	36.53		
მათ შორის-										
ტირიფი Salix				9.07	1.07	0	10.14	10.14		
თხმელა Alnus				25.4	0	0	25.4	25.4		
თელა Ulmus				0.54	0.06	0	0.6	0.6		
მდგნალი Salix				0.35	0.04	0	0.39	0.39		

<p>შენიშვნა: შუშა ვარჯიდან იანგარიშება ფოთლოვნებისათვის ხის ღეროს მოცულობის (ქერქით) 10%, ხოლო წიწვოვნებისათვის ხის ღეროს მოცულობის (ქერქით) 5%, გარდა თხმელის, აკაციისა და წყავის ჯიშის ხეებისა. აღრიცხვის უწყისის ბოლო გრაფაში აისახება ცხრილში მითითებული რეკვიზიტების საერთო ჯამი. აღრიცხვის უწყისის განუყოფელ ნაწილს წარმოადგენს შესაბამისი ფართობის საკადასტრო აზომვითი ნახაზი (აღრიცხვა ხორციელდება თვითეთული საკადასტრო აზომვითი ნახაზის მიხედვით)</p>
<p>მომნიშნავი: გულბანი. დაუშვილი,</p>
<p>უწყისის შედგენის თარიღი: 5/16/2022</p>
<p>აღრიცხვის მეთოდი: საქართველოს მთავრობის დადგენილება №221 დანართი -1 შესაბამისად.</p>

ტყევაფის პასპორტი

1. ტყითსარგებლობის საფუძველი

2. ტყითმოსარგებლე "ჰაიდრო ინვესტ ჯი ეი"

3. ს/კ ან პ/ნ 01001007159

4. ტყითმოსარგებლის მისამართი თამარაშვილის ქუჩა 6, ბინა 6

5. მართვის ორგანო სსიპ ეროვნული სატყეო სააგენტო

6. სატყეო უბანი ლენტეხი

7. სატყეო ლაშხეთი

8. კვარტალი 75

9. ლიტერი ყოფილი საკოლმეურმეო ტყე

10. ტყ/ფართობი 5827 კვმ

11. ტყევაფის მონიშვნის დაწყება 11.05.2022 დამთავრება 11.05.2022

12. ჭრის სახე მთავარი სარგებლობა (პირწმინდა)

13. ტყევაფი მონიშნა გულბანი. დაუშვილი,

14. ს/კ ან პ/ნ 01025022037

15. ხეთა რაოდენობა 256

19. მოზარდ-აღმონაცენი უზრუნველყოფილია

16. ჭრის პროცენტი 100

20. ს.ზ.დ 1650

21. დაქანება 15

22. ექსპოზიცია ს.

17. სიხშირე 0.4

18. ხნოვანება 25წ

23. კოორდინატები 354237/4741845 ;354548/4742001

26. შემადგენლობა

ერთეული	ჯიში	თანრიგი
209	თხმ	II
10	თლ	V
33	ტრფ	III
4	მდგ	V

N	ჯიში	დიამეტრი(სმ)	ხის ხარისხის მიხედვით									შენიშვნა
			I ხარისხი				II ხარისხი				გასაცემი მერქანი სულ მ3	
			ხეთა რაოდენობა	ლიკვიდური მერქანი მ3	შეშა ვარჯიდან მ3	გასაცემი მერქანი მ3	ხეთა რაოდენობა	ლიკვიდური მერქანი მ3	შეშა ვარჯიდან მ3	გასაცემი მერქანი მ3		
1	2	3	4	5	6	7	8	9	10	11	12	13
1	თელა Ulmus	12	0	0	0	0	6	0.22	0.02	0.24	0.24	
	თელა Ulmus	16	0	0	0	0	4	0.32	0.04	0.36	0.36	
	სულ		0	0	0	0	10	0.54	0.06	0.6	0.6	
2	თხმელა Alnus	8	0	0	0	0	38	1.14	0	1.14	1.14	
	თხმელა Alnus	12	0	0	0	0	93	6.21	0	6.21	6.21	
	თხმელა Alnus	16	0	0	0	0	47	5.77	0	5.77	5.77	
	თხმელა Alnus	20	0	0	0	0	9	1.75	0	1.75	1.75	
	თხმელა Alnus	24	0	0	0	0	4	1.27	0	1.27	1.27	
	თხმელა Alnus	28	0	0	0	0	13	5.76	0	5.76	5.76	
	თხმელა Alnus	32	0	0	0	0	4	2.52	0	2.52	2.52	

2	თხმელა Alnus	40	0	0	0	0	1	0.98	0	0.98	0.98	
	სულ		0	0	0	0	209	25.4	0	25.4	25.4	
3	მდგნალი Salix	8	0	0	0	0	1	0.02	0	0.02	0.02	
	მდგნალი Salix	12	0	0	0	0	1	0.05	0.01	0.06	0.06	
	მდგნალი Salix	16	0	0	0	0	1	0.08	0.01	0.09	0.09	
	მდგნალი Salix	20	0	0	0	0	1	0.2	0.02	0.22	0.22	
	სულ		0	0	0	0	4	0.35	0.04	0.39	0.39	
4	ტირიფი Salix	8	0	0	0	0	1	0.02	0	0.02	0.02	
	ტირიფი Salix	12	0	0	0	0	13	0.67	0.13	0.8	0.8	
	ტირიფი Salix	16	0	0	0	0	7	0.83	0.09	0.92	0.92	
	ტირიფი Salix	20	0	0	0	0	4	0.88	0.1	0.98	0.98	
	ტირიფი Salix	28	0	0	0	0	2	1.06	0.12	1.18	1.18	
	ტირიფი Salix	32	0	0	0	0	3	2.19	0.24	2.43	2.43	
	ტირიფი Salix	36	0	0	0	0	1	0.96	0.11	1.07	1.07	
	ტირიფი Salix	40	0	0	0	0	2	2.46	0.28	2.74	2.74	
	სულ		0	0	0	0	33	9.07	1.07	10.14	10.14	
სულ			0	0	0	0	256	35.36	1.17	36.53	36.53	

<p>შენიშვნა: შეშა ვარჯიდან იანგარიშება ფოთლოვნებისათვის ხის ღეროს მოცულობის (ქერქით) 10%, ხოლო წიწვოვნებისათვის ხის ღეროს მოცულობის (ქერქით) 5%, გარდა თხმელის, აკაციისა და წყავის ჯიშის ხეებისა. აღრიცხვის უწყისის ბოლო გრაფაში აისახება ცხრილში მითითებული რეკვიზიტების საერთო ჯამი. აღრიცხვის უწყისის განუყოფელ ნაწილს წარმოადგენს შესაბამისი ფართობის საკადასტრო აზომვითი ნახაზი (აღრიცხვა ხორციელდება თვითნებური საკადასტრო აზომვითი ნახაზის მიხედვით)</p>
<p>მომნიშნავი: გულბანი. დაუშვილი,</p>
<p>უწყისის შედგენის თარიღი: 5/16/2022</p>
<p>აღრიცხვის მეთოდი: საქართველოს მთავრობის დადგენილება №221 დანართი -1 შესაბამისად.</p>

მართვის ორგანო —სსიპ ეროვნული სატყეო სააგენტო
 სატყეო უბანი ლენტეხის სატყეო ლაშხეთის
 კვარტალი 76 ლიტერი 19,21
 ლიტერის ფარგლებში არანაკლებ ორი GPS-ს კოორდინატი:
 X 356350 Y 4742237 X 354543 Y 4741982

ჭრის სახე პირწმინდა
 სატაქსაციო ლიტერ(ებ)ის მონაცემები :

ტყეთმოწყობით:

შემადგენლობა _ლიტ 19- 65კ 3 არყ 1წფ_ლიტ 21-5წფ 35კ 2რც_ ექსპოზიცია _ს_სა_ დაქანება _35___10__

ფაქტობრივი:

შემადგენლობა _8თხმ1ტრფ15კ_ ექსპოზიცია _სამხრეთის_ დაქანება _15°_

ფართობი, ჰა	პროგნოზული მარაგი, მ³		სიხშირე		ხნოვანება	
ტყეთმოწყობით	ტყეთმოწყობით	ფაქტობრივი	ტყეთმოწყობით	ფაქტობრივი	ტყეთმოწყობით	ფაქტობრივი
1	2	3	4	5	6	7
ლიტ 19 4,03ა	560		0,4		110	
ლიტ 21 9,33ა	558	264,4	0,2	0,5	100	25

აღმონაცენ – მოზარდის რაოდენობა :

ტყეთმოწყობით —ლიტ 19 85კ 2წფ.—ლიტ 21 ლიტ 21

ფაქტობრივი ———უზრუნველყოფილია—————

ქვეტყე (ჯიშის მითითებით და ფართობის დაფარულობის %):

ტყეთმოწყობით —ლიტ 19 იელ.—ლიტ 21 ლიტ 21—————

ფაქტობრივი ———მაყვალა 3%, ჟოლო 2%, თხილი 5%.

რეკომენდაცია —————

(რეკომენდაციაში აგრეთვე აღინიშნება ინფორმაცია მოსაწყობი გზების შესახებ)

აქტის შემდგენი პირები : ჯანხოთელი, გულბანი, დაუშვილი

შენიშვნა:ადგილმდებარეობის დათვალიერების აქტი წარმოადგენს ტყეკაფის აღრიცხვის მასალების განუყოფელ ნაწილს.

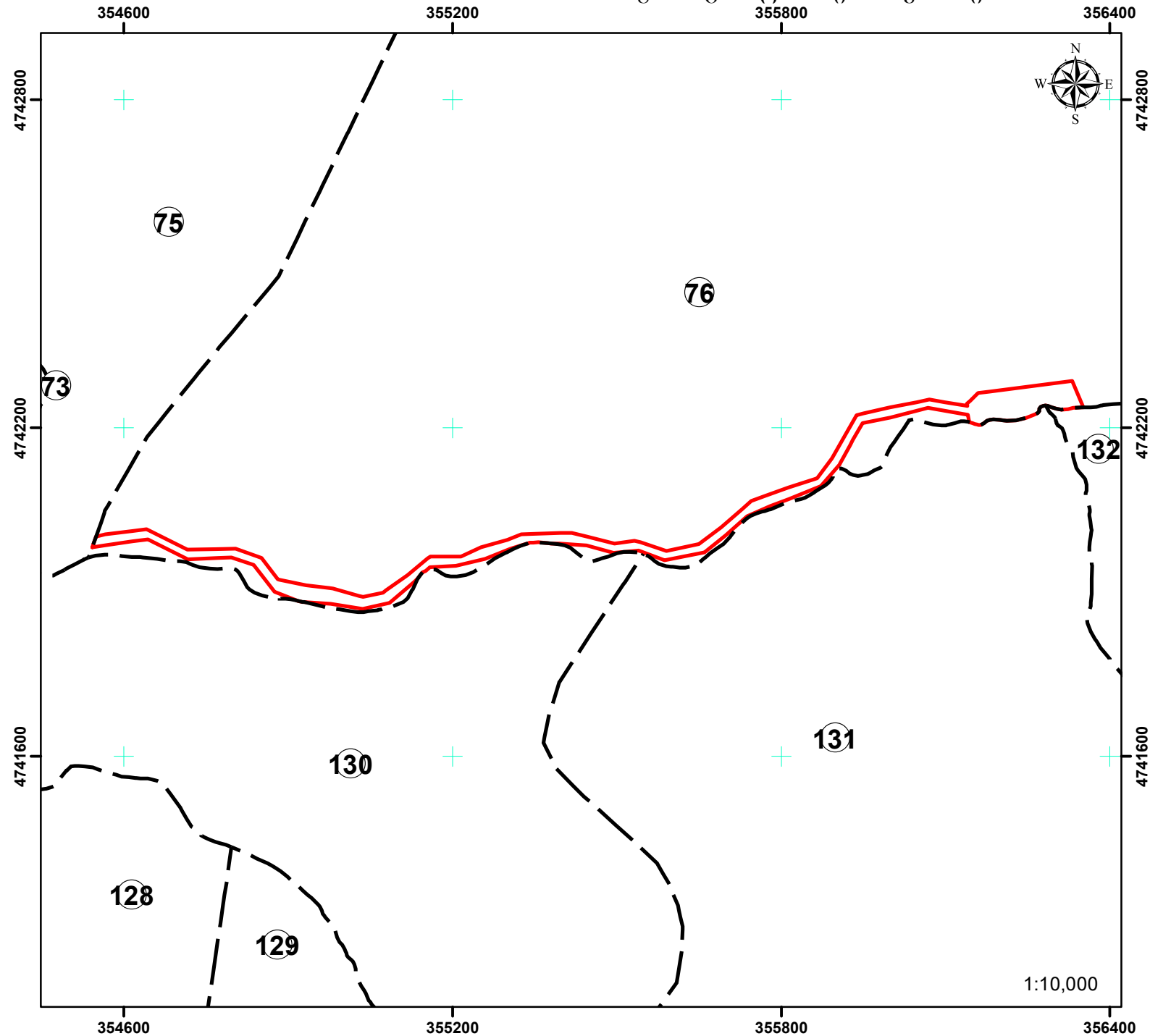

სახელმწიფო ტყის ტერიტორიაზე მერქნული რესურსის აღრიცხვას დაქვემდებარებული ფართობების

ა ბ რ ი ს ი



სსიპ ეროვნული სატყეო სააგენტო
რაჭა-ლეჩხუმ-ქვემო სვანეთის
სატყეო სამსახური
ლენტეხის სატყეო უბანი
ლაშხეთის სატყეო

კვარტალი №76
ლიტერი №19;21

-  მოთხოვნილი ფართობი
42911 კვ.მ
-  კვარტლის ნომერი

2018 წელი

WGS_1984_UTM_Zone_38N

1:10,000

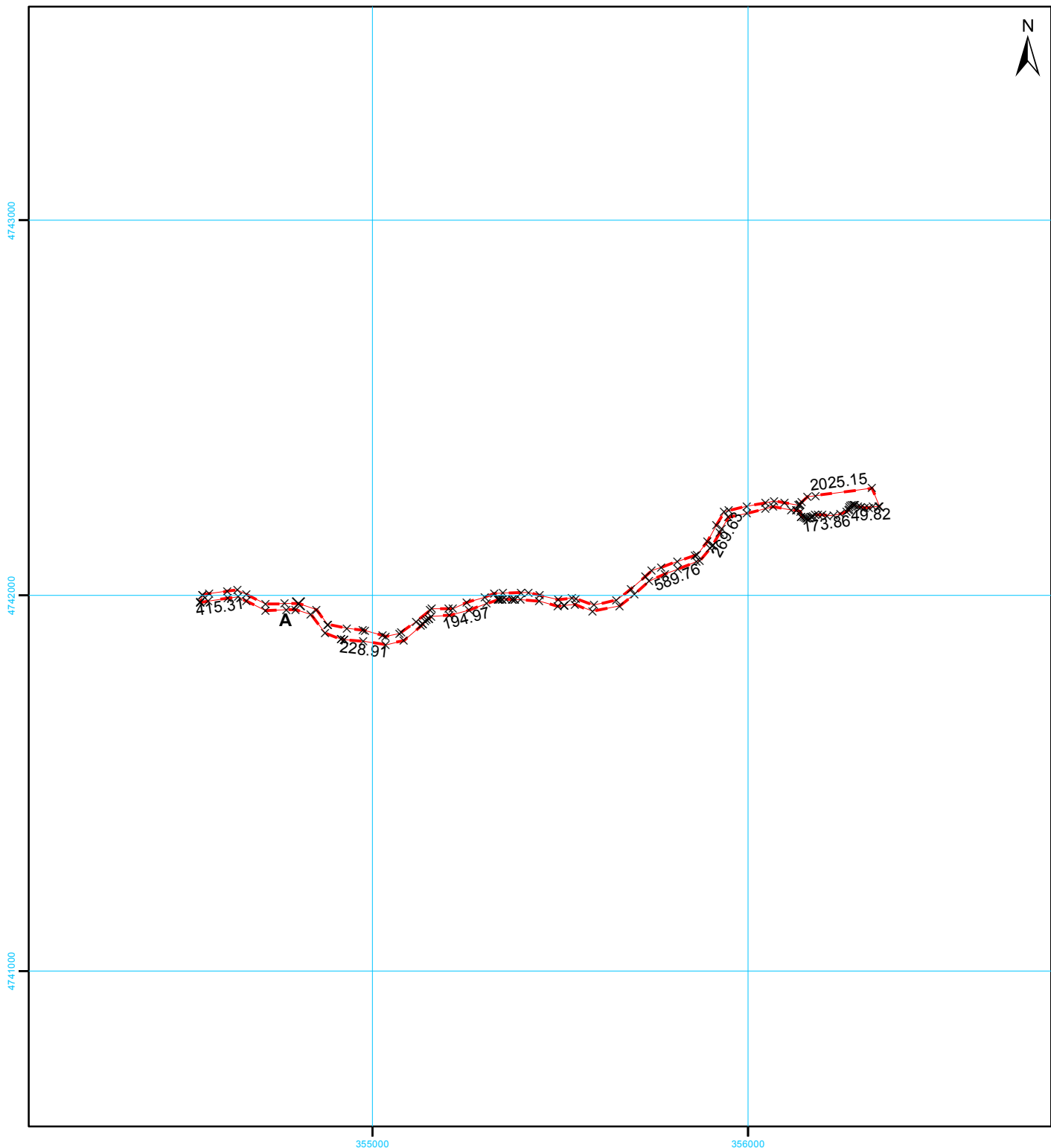

42911

სახელმწიფო გეოდეზიური
კოორდინატთა სისტემა

UTM WGS 38N

მასშტაბი 1:15,000

მისამართი	ლენტეხის მუნიციპალიტეტი, სოფელი ჩიხარეში		ფართობი:	42911 კვ.მ.
დანიშნულება	სასოფლო-სამეურნეო	საზოგადოებრივი ნაკებობის ფაქტობრივი სიგრძე: მეტრი საზოგადოებრივი ნაკებობის გეგმარებითი სიგრძე: მეტრი საზოგადოებრივი ნაკებობის წერტილოვანი ობიექტი: რაოდენობა:		
პირობითი აღნიშვნები				
— ნაკვეთის ფიქსირებული საზღვარი				
- - - ნაკვეთის არა ფიქსირებული საზღვარი				
<div>01/2</div> შენობა-ნაკებობა, შენობის ნომერი / სართულიანობა		საკადასტრო აღწერაზე უფლებამოსილი პირი რეზო ბაჩილავა	ხელმოწერა:	
<div>*****</div> ვალდებულება <div> </div> დანერგული ნაკებობა		დაინტერესებული პირი შპს „ჭაიდრო ინვესტ ჯი ეი“	ხელმოწერა:	
X საზღვრის წერტილი შენებაარე ნაკებობა				
		თარიღი : 10 მაისი 2022		
		შენიშვნა: ნაკვეთის საკადასტრო კოდი		

ტყეკაფის აღრიცხვის უწყისი

ტყეკაფის მონიშვნის დაწყების თარიღი 12.05.2022

ტყეკაფის მონიშვნის დამთავრების თარიღი 13.05.2022

მართვის ორგანო სსიპ ეროვნული სატყეო სააგენტო

სატყეო უბანი ლენტეხი

სატყეო ლაშხეთი

ტყითმოსარგებლე "ჰაიდრო ინვესტ ჯი ეი"

კვარტალი N 76 , ლიტერ(ებ)ი N 19,21 , ფართობი 42911 კვმ

ჭრის სახე მთავარი სარგებლობა (პირწმინდა) კორომის შემადგენლობა 1922 თხმ, 74 თლ, 26 ნკ, 48 არყ, 25 წფ, 1 პნტ, 132 ტრფ, 93 მდგ , ჭრის % 100 სიხშირე 0.5

სიმაღლის თანრიგი III , IV, V, VI GPS კოორდინატები 356350/4742237; 354543/4741982

ხნოვანება 25

მოზარდ-აღმონაცენი უზრუნველყოფილია

სიმაღლე ზღვის დონიდან 1750

დაქანება (გრადუსი) 15

ხის N	ჯიში (სახეობა)	ხის ხარისხი და დიამეტრი Dt		გასაცემი მერქნის მოცულობა მ³					შენიშვნა	გაცემა
				საქმისი მერქანი (ლიკვიდი)	შეშა ვარჯიდან	ხარისხის მიხედვით მ³, სულ მ³				
		I ხარისხის	II ხარისხის			I ხარისხის	II ხარისხის	ჯამი		
1	2	3	4	5	6	7	8	9	10	11
1	თხმელა Alnus	0	14	0.09	0	0	0.09	0.09	ჭრის წესები	
2	თხმელა Alnus	0	14	0.09	0	0	0.09	0.09	ჭრის წესები	
3	თხმელა Alnus	0	12	0.06	0	0	0.06	0.06	ჭრის წესები	
4	თხმელა Alnus	0	8	0.02	0	0	0.02	0.02	ჭრის წესები	
5	თხმელა Alnus	0	8	0.02	0	0	0.02	0.02	ჭრის წესები	
6	თხმელა Alnus	0	8	0.02	0	0	0.02	0.02	ჭრის წესები	
7	თხმელა Alnus	0	10	0.04	0	0	0.04	0.04	ჭრის წესები	
8	თხმელა Alnus	0	12	0.06	0	0	0.06	0.06	ჭრის წესები	
9	თხმელა Alnus	0	12	0.06	0	0	0.06	0.06	ჭრის წესები	

10	თხმელა Alnus	0	10	0.04	0	0	0.04	0.04	ჭრის წესები	
11	თხმელა Alnus	0	12	0.06	0	0	0.06	0.06	ჭრის წესები	
12	თხმელა Alnus	0	8	0.02	0	0	0.02	0.02	ჭრის წესები	
13	თხმელა Alnus	0	8	0.02	0	0	0.02	0.02	ჭრის წესები	
14	თხმელა Alnus	0	26	0.37	0	0	0.37	0.37	ჭრის წესები	
15	თხმელა Alnus	0	12	0.06	0	0	0.06	0.06	ჭრის წესები	
16	თხმელა Alnus	0	12	0.06	0	0	0.06	0.06	ჭრის წესები	
17	თხმელა Alnus	0	14	0.09	0	0	0.09	0.09	ჭრის წესები	
18	თხმელა Alnus	0	14	0.09	0	0	0.09	0.09	ჭრის წესები	
19	თხმელა Alnus	0	10	0.04	0	0	0.04	0.04	ჭრის წესები	
20	თხმელა Alnus	0	14	0.09	0	0	0.09	0.09	ჭრის წესები	
21	თხმელა Alnus	0	12	0.06	0	0	0.06	0.06	ჭრის წესები	
22	თხმელა Alnus	0	28	0.43	0	0	0.43	0.43	ჭრის წესები	
23	თხმელა Alnus	0	18	0.17	0	0	0.17	0.17	ჭრის წესები	
24	ნეკერჩხალი Acer	0	32	0.56	0.06	0	0.62	0.62	ჭრის წესები	
25	ნეკერჩხალი Acer	0	14	0.08	0.01	0	0.09	0.09	ჭრის წესები	
26	ნეკერჩხალი Acer	0	10	0.03	0	0	0.03	0.03	ჭრის წესები	
27	ნეკერჩხალი Acer	0	28	0.41	0.05	0	0.46	0.46	ჭრის წესები	
28	ნეკერჩხალი Acer	0	24	0.29	0.03	0	0.32	0.32	ჭრის წესები	
29	ნეკერჩხალი Acer	0	8	0.01	0	0	0.01	0.01	ჭრის წესები	
30	მდგნალი Salix	0	8	0.02	0	0	0.02	0.02	ჭრის წესები	
31	მდგნალი Salix	0	10	0.03	0	0	0.03	0.03	ჭრის წესები	
32	თხმელა Alnus	0	28	0.43	0	0	0.43	0.43	ჭრის წესები	
33	თხმელა Alnus	0	26	0.37	0	0	0.37	0.37	ჭრის წესები	
34	თხმელა Alnus	0	14	0.09	0	0	0.09	0.09	ჭრის წესები	
35	თხმელა Alnus	0	24	0.31	0	0	0.31	0.31	ჭრის წესები	

36	თხმელა Alnus	0	26	0.37	0	0	0.37	0.37	ჭრის წესები	
37	თხმელა Alnus	0	26	0.37	0	0	0.37	0.37	ჭრის წესები	
38	თხმელა Alnus	0	32	0.57	0	0	0.57	0.57	ჭრის წესები	
39	თელა Ulmus	0	12	0.05	0.01	0	0.06	0.06	ჭრის წესები	
40	არყი Betula	0	8	0.02	0	0	0.02	0.02	ჭრის წესები	
41	არყი Betula	0	12	0.05	0.01	0	0.06	0.06	ჭრის წესები	
42	თხმელა Alnus	0	10	0.04	0	0	0.04	0.04	ჭრის წესები	
43	თხმელა Alnus	0	12	0.06	0	0	0.06	0.06	ჭრის წესები	
44	თხმელა Alnus	0	16	0.12	0	0	0.12	0.12	ჭრის წესები	
45	თხმელა Alnus	0	10	0.04	0	0	0.04	0.04	ჭრის წესები	
46	თხმელა Alnus	0	18	0.17	0	0	0.17	0.17	ჭრის წესები	
47	თხმელა Alnus	0	16	0.12	0	0	0.12	0.12	ჭრის წესები	
48	თხმელა Alnus	0	12	0.06	0	0	0.06	0.06	ჭრის წესები	
49	თხმელა Alnus	0	14	0.09	0	0	0.09	0.09	ჭრის წესები	
50	თხმელა Alnus	0	16	0.12	0	0	0.12	0.12	ჭრის წესები	
51	თხმელა Alnus	0	28	0.43	0	0	0.43	0.43	ჭრის წესები	
52	თხმელა Alnus	0	28	0.43	0	0	0.43	0.43	ჭრის წესები	
53	თხმელა Alnus	0	26	0.37	0	0	0.37	0.37	ჭრის წესები	
54	თხმელა Alnus	0	24	0.31	0	0	0.31	0.31	ჭრის წესები	
55	თხმელა Alnus	0	12	0.06	0	0	0.06	0.06	ჭრის წესები	
56	თხმელა Alnus	0	12	0.06	0	0	0.06	0.06	ჭრის წესები	
57	ტირიფი Salix	0	14	0.09	0.01	0	0.1	0.1	ჭრის წესები	
58	თხმელა Alnus	0	20	0.21	0	0	0.21	0.21	ჭრის წესები	
59	თხმელა Alnus	0	18	0.17	0	0	0.17	0.17	ჭრის წესები	
60	თხმელა Alnus	0	18	0.17	0	0	0.17	0.17	ჭრის წესები	
61	თხმელა Alnus	0	14	0.09	0	0	0.09	0.09	ჭრის წესები	

62	თხმელა Alnus	0	12	0.06	0	0	0.06	0.06	ჭრის წესები	
63	თხმელა Alnus	0	12	0.06	0	0	0.06	0.06	ჭრის წესები	
64	თხმელა Alnus	0	12	0.06	0	0	0.06	0.06	ჭრის წესები	
65	თხმელა Alnus	0	10	0.04	0	0	0.04	0.04	ჭრის წესები	
66	თხმელა Alnus	0	8	0.02	0	0	0.02	0.02	ჭრის წესები	
67	თხმელა Alnus	0	14	0.09	0	0	0.09	0.09	ჭრის წესები	
68	თხმელა Alnus	0	12	0.06	0	0	0.06	0.06	ჭრის წესები	
69	თხმელა Alnus	0	16	0.12	0	0	0.12	0.12	ჭრის წესები	
70	თხმელა Alnus	0	24	0.31	0	0	0.31	0.31	ჭრის წესები	
71	თხმელა Alnus	0	28	0.43	0	0	0.43	0.43	ჭრის წესები	
72	თხმელა Alnus	0	26	0.37	0	0	0.37	0.37	ჭრის წესები	
73	თხმელა Alnus	0	14	0.09	0	0	0.09	0.09	ჭრის წესები	
74	თხმელა Alnus	0	12	0.06	0	0	0.06	0.06	ჭრის წესები	
75	თხმელა Alnus	0	16	0.12	0	0	0.12	0.12	ჭრის წესები	
76	თხმელა Alnus	0	10	0.04	0	0	0.04	0.04	ჭრის წესები	
77	თხმელა Alnus	0	18	0.17	0	0	0.17	0.17	ჭრის წესები	
78	თხმელა Alnus	0	8	0.02	0	0	0.02	0.02	ჭრის წესები	
79	თხმელა Alnus	0	8	0.02	0	0	0.02	0.02	ჭრის წესები	
80	თხმელა Alnus	0	8	0.02	0	0	0.02	0.02	ჭრის წესები	
81	თხმელა Alnus	0	14	0.09	0	0	0.09	0.09	ჭრის წესები	
82	თხმელა Alnus	0	14	0.09	0	0	0.09	0.09	ჭრის წესები	
83	თხმელა Alnus	0	14	0.09	0	0	0.09	0.09	ჭრის წესები	
84	თხმელა Alnus	0	28	0.43	0	0	0.43	0.43	ჭრის წესები	
85	თხმელა Alnus	0	28	0.43	0	0	0.43	0.43	ჭრის წესები	
86	თხმელა Alnus	0	20	0.21	0	0	0.21	0.21	ჭრის წესები	
87	თხმელა Alnus	0	26	0.37	0	0	0.37	0.37	ჭრის წესები	

88	თხმელა Alnus	0	28	0.43	0	0	0.43	0.43	ჭრის წესები	
89	თხმელა Alnus	0	12	0.06	0	0	0.06	0.06	ჭრის წესები	
90	თხმელა Alnus	0	24	0.31	0	0	0.31	0.31	ჭრის წესები	
91	თხმელა Alnus	0	26	0.37	0	0	0.37	0.37	ჭრის წესები	
92	თხმელა Alnus	0	22	0.26	0	0	0.26	0.26	ჭრის წესები	
93	თხმელა Alnus	0	14	0.09	0	0	0.09	0.09	ჭრის წესები	
94	თხმელა Alnus	0	16	0.12	0	0	0.12	0.12	ჭრის წესები	
95	თხმელა Alnus	0	12	0.06	0	0	0.06	0.06	ჭრის წესები	
96	თხმელა Alnus	0	14	0.09	0	0	0.09	0.09	ჭრის წესები	
97	თხმელა Alnus	0	18	0.17	0	0	0.17	0.17	ჭრის წესები	
98	თხმელა Alnus	0	14	0.09	0	0	0.09	0.09	ჭრის წესები	
99	თხმელა Alnus	0	28	0.43	0	0	0.43	0.43	ჭრის წესები	
100	თხმელა Alnus	0	18	0.17	0	0	0.17	0.17	ჭრის წესები	
101	თხმელა Alnus	0	10	0.04	0	0	0.04	0.04	ჭრის წესები	
102	თხმელა Alnus	0	20	0.21	0	0	0.21	0.21	ჭრის წესები	
103	თხმელა Alnus	0	26	0.37	0	0	0.37	0.37	ჭრის წესები	
104	თხმელა Alnus	0	28	0.43	0	0	0.43	0.43	ჭრის წესები	
105	თხმელა Alnus	0	8	0.02	0	0	0.02	0.02	ჭრის წესები	
106	თხმელა Alnus	0	10	0.04	0	0	0.04	0.04	ჭრის წესები	
107	თხმელა Alnus	0	10	0.04	0	0	0.04	0.04	ჭრის წესები	
108	თხმელა Alnus	0	12	0.06	0	0	0.06	0.06	ჭრის წესები	
109	თხმელა Alnus	0	8	0.02	0	0	0.02	0.02	ჭრის წესები	
110	თხმელა Alnus	0	8	0.02	0	0	0.02	0.02	ჭრის წესები	
111	თხმელა Alnus	0	10	0.04	0	0	0.04	0.04	ჭრის წესები	
112	თხმელა Alnus	0	12	0.06	0	0	0.06	0.06	ჭრის წესები	
113	თხმელა Alnus	0	10	0.04	0	0	0.04	0.04	ჭრის წესები	

114	თხმელა Alnus	0	8	0.02	0	0	0.02	0.02	ჭრის წესები	
115	თხმელა Alnus	0	8	0.02	0	0	0.02	0.02	ჭრის წესები	
116	თხმელა Alnus	0	8	0.02	0	0	0.02	0.02	ჭრის წესები	
117	თხმელა Alnus	0	16	0.12	0	0	0.12	0.12	ჭრის წესები	
118	თხმელა Alnus	0	28	0.43	0	0	0.43	0.43	ჭრის წესები	
119	თხმელა Alnus	0	28	0.43	0	0	0.43	0.43	ჭრის წესები	
120	თხმელა Alnus	0	24	0.31	0	0	0.31	0.31	ჭრის წესები	
121	თხმელა Alnus	0	14	0.09	0	0	0.09	0.09	ჭრის წესები	
122	თხმელა Alnus	0	14	0.09	0	0	0.09	0.09	ჭრის წესები	
123	თხმელა Alnus	0	14	0.09	0	0	0.09	0.09	ჭრის წესები	
124	თელა Ulmus	0	24	0.25	0.03	0	0.28	0.28	ჭრის წესები	
125	თხმელა Alnus	0	16	0.12	0	0	0.12	0.12	ჭრის წესები	
126	თხმელა Alnus	0	14	0.09	0	0	0.09	0.09	ჭრის წესები	
127	თხმელა Alnus	0	28	0.43	0	0	0.43	0.43	ჭრის წესები	
128	თხმელა Alnus	0	16	0.12	0	0	0.12	0.12	ჭრის წესები	
129	თელა Ulmus	0	8	0.01	0	0	0.01	0.01	ჭრის წესები	
130	თხმელა Alnus	0	26	0.37	0	0	0.37	0.37	ჭრის წესები	
131	თხმელა Alnus	0	28	0.43	0	0	0.43	0.43	ჭრის წესები	
132	თხმელა Alnus	0	22	0.26	0	0	0.26	0.26	ჭრის წესები	
133	თელა Ulmus	0	8	0.01	0	0	0.01	0.01	ჭრის წესები	
134	თხმელა Alnus	0	26	0.37	0	0	0.37	0.37	ჭრის წესები	
135	თხმელა Alnus	0	24	0.31	0	0	0.31	0.31	ჭრის წესები	
136	თხმელა Alnus	0	20	0.21	0	0	0.21	0.21	ჭრის წესები	
137	თხმელა Alnus	0	32	0.57	0	0	0.57	0.57	ჭრის წესები	
138	თხმელა Alnus	0	16	0.12	0	0	0.12	0.12	ჭრის წესები	
139	თხმელა Alnus	0	20	0.21	0	0	0.21	0.21	ჭრის წესები	

140	თელა Ulmus	0	12	0.05	0.01	0	0.06	0.06	ჭრის წესები	
141	ტირიფი Salix	0	12	0.06	0.01	0	0.07	0.07	ჭრის წესები	
142	ტირიფი Salix	0	8	0.02	0	0	0.02	0.02	ჭრის წესები	
143	ტირიფი Salix	0	14	0.09	0.01	0	0.1	0.1	ჭრის წესები	
144	ტირიფი Salix	0	16	0.13	0.02	0	0.15	0.15	ჭრის წესები	
145	ტირიფი Salix	0	10	0.04	0.01	0	0.05	0.05	ჭრის წესები	
146	ტირიფი Salix	0	12	0.06	0.01	0	0.07	0.07	ჭრის წესები	
147	ტირიფი Salix	0	12	0.06	0.01	0	0.07	0.07	ჭრის წესები	
148	ტირიფი Salix	0	14	0.09	0.01	0	0.1	0.1	ჭრის წესები	
149	თხმელა Alnus	0	18	0.17	0	0	0.17	0.17	ჭრის წესები	
150	თხმელა Alnus	0	10	0.04	0	0	0.04	0.04	ჭრის წესები	
151	თხმელა Alnus	0	12	0.06	0	0	0.06	0.06	ჭრის წესები	
152	თხმელა Alnus	0	10	0.04	0	0	0.04	0.04	ჭრის წესები	
153	თხმელა Alnus	0	12	0.06	0	0	0.06	0.06	ჭრის წესები	
154	თხმელა Alnus	0	10	0.04	0	0	0.04	0.04	ჭრის წესები	
155	თხმელა Alnus	0	8	0.02	0	0	0.02	0.02	ჭრის წესები	
156	თხმელა Alnus	0	8	0.02	0	0	0.02	0.02	ჭრის წესები	
157	თხმელა Alnus	0	8	0.02	0	0	0.02	0.02	ჭრის წესები	
158	თხმელა Alnus	0	10	0.04	0	0	0.04	0.04	ჭრის წესები	
159	თხმელა Alnus	0	12	0.06	0	0	0.06	0.06	ჭრის წესები	
160	თხმელა Alnus	0	12	0.06	0	0	0.06	0.06	ჭრის წესები	
161	თხმელა Alnus	0	10	0.04	0	0	0.04	0.04	ჭრის წესები	
162	თხმელა Alnus	0	8	0.02	0	0	0.02	0.02	ჭრის წესები	
163	თხმელა Alnus	0	8	0.02	0	0	0.02	0.02	ჭრის წესები	
164	თხმელა Alnus	0	10	0.04	0	0	0.04	0.04	ჭრის წესები	
165	თხმელა Alnus	0	12	0.06	0	0	0.06	0.06	ჭრის წესები	

166	თხმელა Alnus	0	12	0.06	0	0	0.06	0.06	ჭრის წესები	
167	თხმელა Alnus	0	8	0.02	0	0	0.02	0.02	ჭრის წესები	
168	თხმელა Alnus	0	8	0.02	0	0	0.02	0.02	ჭრის წესები	
169	თხმელა Alnus	0	8	0.02	0	0	0.02	0.02	ჭრის წესები	
170	თხმელა Alnus	0	10	0.04	0	0	0.04	0.04	ჭრის წესები	
171	თხმელა Alnus	0	12	0.06	0	0	0.06	0.06	ჭრის წესები	
172	თხმელა Alnus	0	14	0.09	0	0	0.09	0.09	ჭრის წესები	
173	თხმელა Alnus	0	8	0.02	0	0	0.02	0.02	ჭრის წესები	
174	თხმელა Alnus	0	10	0.04	0	0	0.04	0.04	ჭრის წესები	
175	თხმელა Alnus	0	14	0.09	0	0	0.09	0.09	ჭრის წესები	
176	თხმელა Alnus	0	16	0.12	0	0	0.12	0.12	ჭრის წესები	
177	თხმელა Alnus	0	10	0.04	0	0	0.04	0.04	ჭრის წესები	
178	თხმელა Alnus	0	8	0.02	0	0	0.02	0.02	ჭრის წესები	
179	თხმელა Alnus	0	8	0.02	0	0	0.02	0.02	ჭრის წესები	
180	თხმელა Alnus	0	8	0.02	0	0	0.02	0.02	ჭრის წესები	
181	თხმელა Alnus	0	8	0.02	0	0	0.02	0.02	ჭრის წესები	
182	თხმელა Alnus	0	10	0.04	0	0	0.04	0.04	ჭრის წესები	
183	თხმელა Alnus	0	10	0.04	0	0	0.04	0.04	ჭრის წესები	
184	თხმელა Alnus	0	10	0.04	0	0	0.04	0.04	ჭრის წესები	
185	თხმელა Alnus	0	10	0.04	0	0	0.04	0.04	ჭრის წესები	
186	თხმელა Alnus	0	12	0.06	0	0	0.06	0.06	ჭრის წესები	
187	თხმელა Alnus	0	14	0.09	0	0	0.09	0.09	ჭრის წესები	
188	თხმელა Alnus	0	10	0.04	0	0	0.04	0.04	ჭრის წესები	
189	თხმელა Alnus	0	10	0.04	0	0	0.04	0.04	ჭრის წესები	
190	თხმელა Alnus	0	8	0.02	0	0	0.02	0.02	ჭრის წესები	
191	თხმელა Alnus	0	8	0.02	0	0	0.02	0.02	ჭრის წესები	

192	თხმელა Alnus	0	10	0.04	0	0	0.04	0.04	ჭრის წესები	
193	თხმელა Alnus	0	10	0.04	0	0	0.04	0.04	ჭრის წესები	
194	თხმელა Alnus	0	10	0.04	0	0	0.04	0.04	ჭრის წესები	
195	თხმელა Alnus	0	12	0.06	0	0	0.06	0.06	ჭრის წესები	
196	თხმელა Alnus	0	14	0.09	0	0	0.09	0.09	ჭრის წესები	
197	თხმელა Alnus	0	16	0.12	0	0	0.12	0.12	ჭრის წესები	
198	თხმელა Alnus	0	10	0.04	0	0	0.04	0.04	ჭრის წესები	
199	თხმელა Alnus	0	10	0.04	0	0	0.04	0.04	ჭრის წესები	
200	თხმელა Alnus	0	8	0.02	0	0	0.02	0.02	ჭრის წესები	
201	თხმელა Alnus	0	8	0.02	0	0	0.02	0.02	ჭრის წესები	
202	თხმელა Alnus	0	10	0.04	0	0	0.04	0.04	ჭრის წესები	
203	თხმელა Alnus	0	12	0.06	0	0	0.06	0.06	ჭრის წესები	
204	თხმელა Alnus	0	14	0.09	0	0	0.09	0.09	ჭრის წესები	
205	თხმელა Alnus	0	16	0.12	0	0	0.12	0.12	ჭრის წესები	
206	თხმელა Alnus	0	10	0.04	0	0	0.04	0.04	ჭრის წესები	
207	თხმელა Alnus	0	14	0.09	0	0	0.09	0.09	ჭრის წესები	
208	თხმელა Alnus	0	10	0.04	0	0	0.04	0.04	ჭრის წესები	
209	თხმელა Alnus	0	10	0.04	0	0	0.04	0.04	ჭრის წესები	
210	თხმელა Alnus	0	10	0.04	0	0	0.04	0.04	ჭრის წესები	
211	თხმელა Alnus	0	8	0.02	0	0	0.02	0.02	ჭრის წესები	
212	თხმელა Alnus	0	8	0.02	0	0	0.02	0.02	ჭრის წესები	
213	თხმელა Alnus	0	8	0.02	0	0	0.02	0.02	ჭრის წესები	
214	თხმელა Alnus	0	8	0.02	0	0	0.02	0.02	ჭრის წესები	
215	თხმელა Alnus	0	8	0.02	0	0	0.02	0.02	ჭრის წესები	
216	თხმელა Alnus	0	10	0.04	0	0	0.04	0.04	ჭრის წესები	
217	თხმელა Alnus	0	14	0.09	0	0	0.09	0.09	ჭრის წესები	

218	თხმელა Alnus	0	18	0.17	0	0	0.17	0.17	ჭრის წესები	
219	თხმელა Alnus	0	10	0.04	0	0	0.04	0.04	ჭრის წესები	
220	თხმელა Alnus	0	10	0.04	0	0	0.04	0.04	ჭრის წესები	
221	თხმელა Alnus	0	10	0.04	0	0	0.04	0.04	ჭრის წესები	
222	თხმელა Alnus	0	10	0.04	0	0	0.04	0.04	ჭრის წესები	
223	თხმელა Alnus	0	12	0.06	0	0	0.06	0.06	ჭრის წესები	
224	თხმელა Alnus	0	8	0.02	0	0	0.02	0.02	ჭრის წესები	
225	თხმელა Alnus	0	10	0.04	0	0	0.04	0.04	ჭრის წესები	
226	თხმელა Alnus	0	12	0.06	0	0	0.06	0.06	ჭრის წესები	
227	თხმელა Alnus	0	8	0.02	0	0	0.02	0.02	ჭრის წესები	
228	თხმელა Alnus	0	8	0.02	0	0	0.02	0.02	ჭრის წესები	
229	თხმელა Alnus	0	8	0.02	0	0	0.02	0.02	ჭრის წესები	
230	თხმელა Alnus	0	10	0.04	0	0	0.04	0.04	ჭრის წესები	
231	თხმელა Alnus	0	10	0.04	0	0	0.04	0.04	ჭრის წესები	
232	თხმელა Alnus	0	10	0.04	0	0	0.04	0.04	ჭრის წესები	
233	თხმელა Alnus	0	10	0.04	0	0	0.04	0.04	ჭრის წესები	
234	თხმელა Alnus	0	12	0.06	0	0	0.06	0.06	ჭრის წესები	
235	თხმელა Alnus	0	12	0.06	0	0	0.06	0.06	ჭრის წესები	
236	თხმელა Alnus	0	14	0.09	0	0	0.09	0.09	ჭრის წესები	
237	თხმელა Alnus	0	16	0.12	0	0	0.12	0.12	ჭრის წესები	
238	თხმელა Alnus	0	14	0.09	0	0	0.09	0.09	ჭრის წესები	
239	თხმელა Alnus	0	14	0.09	0	0	0.09	0.09	ჭრის წესები	
240	თხმელა Alnus	0	10	0.04	0	0	0.04	0.04	ჭრის წესები	
241	თხმელა Alnus	0	10	0.04	0	0	0.04	0.04	ჭრის წესები	
242	თხმელა Alnus	0	8	0.02	0	0	0.02	0.02	ჭრის წესები	
243	თხმელა Alnus	0	8	0.02	0	0	0.02	0.02	ჭრის წესები	

244	თხმელა Alnus	0	10	0.04	0	0	0.04	0.04	ჭრის წესები	
245	თხმელა Alnus	0	12	0.06	0	0	0.06	0.06	ჭრის წესები	
246	თხმელა Alnus	0	12	0.06	0	0	0.06	0.06	ჭრის წესები	
247	თხმელა Alnus	0	10	0.04	0	0	0.04	0.04	ჭრის წესები	
248	თხმელა Alnus	0	10	0.04	0	0	0.04	0.04	ჭრის წესები	
249	თხმელა Alnus	0	10	0.04	0	0	0.04	0.04	ჭრის წესები	
250	თხმელა Alnus	0	14	0.09	0	0	0.09	0.09	ჭრის წესები	
251	თხმელა Alnus	0	10	0.04	0	0	0.04	0.04	ჭრის წესები	
252	თხმელა Alnus	0	8	0.02	0	0	0.02	0.02	ჭრის წესები	
253	თხმელა Alnus	0	8	0.02	0	0	0.02	0.02	ჭრის წესები	
254	თხმელა Alnus	0	8	0.02	0	0	0.02	0.02	ჭრის წესები	
255	თხმელა Alnus	0	10	0.04	0	0	0.04	0.04	ჭრის წესები	
256	თხმელა Alnus	0	12	0.06	0	0	0.06	0.06	ჭრის წესები	
257	თხმელა Alnus	0	14	0.09	0	0	0.09	0.09	ჭრის წესები	
258	თხმელა Alnus	0	10	0.04	0	0	0.04	0.04	ჭრის წესები	
259	თხმელა Alnus	0	10	0.04	0	0	0.04	0.04	ჭრის წესები	
260	თხმელა Alnus	0	10	0.04	0	0	0.04	0.04	ჭრის წესები	
261	თხმელა Alnus	0	10	0.04	0	0	0.04	0.04	ჭრის წესები	
262	თხმელა Alnus	0	8	0.02	0	0	0.02	0.02	ჭრის წესები	
263	თხმელა Alnus	0	8	0.02	0	0	0.02	0.02	ჭრის წესები	
264	თხმელა Alnus	0	10	0.04	0	0	0.04	0.04	ჭრის წესები	
265	თხმელა Alnus	0	8	0.02	0	0	0.02	0.02	ჭრის წესები	
266	თხმელა Alnus	0	12	0.06	0	0	0.06	0.06	ჭრის წესები	
267	თხმელა Alnus	0	10	0.04	0	0	0.04	0.04	ჭრის წესები	
268	თხმელა Alnus	0	16	0.12	0	0	0.12	0.12	ჭრის წესები	
269	თხმელა Alnus	0	16	0.12	0	0	0.12	0.12	ჭრის წესები	

270	თხმელა Alnus	0	18	0.17	0	0	0.17	0.17	ჭრის წესები	
271	თხმელა Alnus	0	18	0.17	0	0	0.17	0.17	ჭრის წესები	
272	თხმელა Alnus	0	20	0.21	0	0	0.21	0.21	ჭრის წესები	
273	თხმელა Alnus	0	14	0.09	0	0	0.09	0.09	ჭრის წესები	
274	თხმელა Alnus	0	16	0.12	0	0	0.12	0.12	ჭრის წესები	
275	თხმელა Alnus	0	12	0.06	0	0	0.06	0.06	ჭრის წესები	
276	თხმელა Alnus	0	12	0.06	0	0	0.06	0.06	ჭრის წესები	
277	თხმელა Alnus	0	12	0.06	0	0	0.06	0.06	ჭრის წესები	
278	თხმელა Alnus	0	8	0.02	0	0	0.02	0.02	ჭრის წესები	
279	თხმელა Alnus	0	8	0.02	0	0	0.02	0.02	ჭრის წესები	
280	თხმელა Alnus	0	8	0.02	0	0	0.02	0.02	ჭრის წესები	
281	თხმელა Alnus	0	8	0.02	0	0	0.02	0.02	ჭრის წესები	
282	თხმელა Alnus	0	10	0.04	0	0	0.04	0.04	ჭრის წესები	
283	თხმელა Alnus	0	10	0.04	0	0	0.04	0.04	ჭრის წესები	
284	თხმელა Alnus	0	10	0.04	0	0	0.04	0.04	ჭრის წესები	
285	თხმელა Alnus	0	12	0.06	0	0	0.06	0.06	ჭრის წესები	
286	თხმელა Alnus	0	8	0.02	0	0	0.02	0.02	ჭრის წესები	
287	თხმელა Alnus	0	8	0.02	0	0	0.02	0.02	ჭრის წესები	
288	თხმელა Alnus	0	8	0.02	0	0	0.02	0.02	ჭრის წესები	
289	თხმელა Alnus	0	10	0.04	0	0	0.04	0.04	ჭრის წესები	
290	თხმელა Alnus	0	8	0.02	0	0	0.02	0.02	ჭრის წესები	
291	თხმელა Alnus	0	12	0.06	0	0	0.06	0.06	ჭრის წესები	
292	თხმელა Alnus	0	12	0.06	0	0	0.06	0.06	ჭრის წესები	
293	თხმელა Alnus	0	10	0.04	0	0	0.04	0.04	ჭრის წესები	
294	თხმელა Alnus	0	8	0.02	0	0	0.02	0.02	ჭრის წესები	
295	თხმელა Alnus	0	10	0.04	0	0	0.04	0.04	ჭრის წესები	

296	თხმელა Alnus	0	10	0.04	0	0	0.04	0.04	ჭრის წესები	
297	თხმელა Alnus	0	10	0.04	0	0	0.04	0.04	ჭრის წესები	
298	თხმელა Alnus	0	10	0.04	0	0	0.04	0.04	ჭრის წესები	
299	თხმელა Alnus	0	12	0.06	0	0	0.06	0.06	ჭრის წესები	
300	თხმელა Alnus	0	12	0.06	0	0	0.06	0.06	ჭრის წესები	
301	თხმელა Alnus	0	12	0.06	0	0	0.06	0.06	ჭრის წესები	
302	თხმელა Alnus	0	10	0.04	0	0	0.04	0.04	ჭრის წესები	
303	თხმელა Alnus	0	10	0.04	0	0	0.04	0.04	ჭრის წესები	
304	თხმელა Alnus	0	8	0.02	0	0	0.02	0.02	ჭრის წესები	
305	თხმელა Alnus	0	12	0.06	0	0	0.06	0.06	ჭრის წესები	
306	თხმელა Alnus	0	8	0.02	0	0	0.02	0.02	ჭრის წესები	
307	თხმელა Alnus	0	8	0.02	0	0	0.02	0.02	ჭრის წესები	
308	თხმელა Alnus	0	8	0.02	0	0	0.02	0.02	ჭრის წესები	
309	თხმელა Alnus	0	8	0.02	0	0	0.02	0.02	ჭრის წესები	
310	თხმელა Alnus	0	10	0.04	0	0	0.04	0.04	ჭრის წესები	
311	თხმელა Alnus	0	12	0.06	0	0	0.06	0.06	ჭრის წესები	
312	თხმელა Alnus	0	12	0.06	0	0	0.06	0.06	ჭრის წესები	
313	თხმელა Alnus	0	12	0.06	0	0	0.06	0.06	ჭრის წესები	
314	თხმელა Alnus	0	14	0.09	0	0	0.09	0.09	ჭრის წესები	
315	თხმელა Alnus	0	14	0.09	0	0	0.09	0.09	ჭრის წესები	
316	თხმელა Alnus	0	10	0.04	0	0	0.04	0.04	ჭრის წესები	
317	თხმელა Alnus	0	10	0.04	0	0	0.04	0.04	ჭრის წესები	
318	თხმელა Alnus	0	12	0.06	0	0	0.06	0.06	ჭრის წესები	
319	თხმელა Alnus	0	12	0.06	0	0	0.06	0.06	ჭრის წესები	
320	თხმელა Alnus	0	12	0.06	0	0	0.06	0.06	ჭრის წესები	
321	თხმელა Alnus	0	8	0.02	0	0	0.02	0.02	ჭრის წესები	

322	თხმელა Alnus	0	8	0.02	0	0	0.02	0.02	ჭრის წესები	
323	თხმელა Alnus	0	8	0.02	0	0	0.02	0.02	ჭრის წესები	
324	თხმელა Alnus	0	8	0.02	0	0	0.02	0.02	ჭრის წესები	
325	თხმელა Alnus	0	10	0.04	0	0	0.04	0.04	ჭრის წესები	
326	თხმელა Alnus	0	10	0.04	0	0	0.04	0.04	ჭრის წესები	
327	თხმელა Alnus	0	14	0.09	0	0	0.09	0.09	ჭრის წესები	
328	თხმელა Alnus	0	14	0.09	0	0	0.09	0.09	ჭრის წესები	
329	თხმელა Alnus	0	16	0.12	0	0	0.12	0.12	ჭრის წესები	
330	თხმელა Alnus	0	20	0.21	0	0	0.21	0.21	ჭრის წესები	
331	თხმელა Alnus	0	8	0.02	0	0	0.02	0.02	ჭრის წესები	
332	თხმელა Alnus	0	8	0.02	0	0	0.02	0.02	ჭრის წესები	
333	თხმელა Alnus	0	8	0.02	0	0	0.02	0.02	ჭრის წესები	
334	მდგნალი Salix	0	28	0.44	0.05	0	0.49	0.49	ჭრის წესები	
335	მდგნალი Salix	0	12	0.05	0.01	0	0.06	0.06	ჭრის წესები	
336	მდგნალი Salix	0	24	0.31	0.04	0	0.35	0.35	ჭრის წესები	
337	მდგნალი Salix	0	16	0.11	0.01	0	0.12	0.12	ჭრის წესები	
338	თხმელა Alnus	0	26	0.37	0	0	0.37	0.37	ჭრის წესები	
339	თხმელა Alnus	0	24	0.31	0	0	0.31	0.31	ჭრის წესები	
340	თხმელა Alnus	0	12	0.06	0	0	0.06	0.06	ჭრის წესები	
341	თხმელა Alnus	0	12	0.06	0	0	0.06	0.06	ჭრის წესები	
342	თხმელა Alnus	0	16	0.12	0	0	0.12	0.12	ჭრის წესები	
343	თელა Ulmus	0	16	0.1	0.01	0	0.11	0.11	ჭრის წესები	
344	თხმელა Alnus	0	12	0.06	0	0	0.06	0.06	ჭრის წესები	
345	თხმელა Alnus	0	14	0.09	0	0	0.09	0.09	ჭრის წესები	
346	თხმელა Alnus	0	10	0.04	0	0	0.04	0.04	ჭრის წესები	
347	თხმელა Alnus	0	10	0.04	0	0	0.04	0.04	ჭრის წესები	

348	თხმელა Alnus	0	10	0.04	0	0	0.04	0.04	ჭრის წესები	
349	თხმელა Alnus	0	12	0.06	0	0	0.06	0.06	ჭრის წესები	
350	თხმელა Alnus	0	36	0.75	0	0	0.75	0.75	ჭრის წესები	
351	თხმელა Alnus	0	26	0.37	0	0	0.37	0.37	ჭრის წესები	
352	თხმელა Alnus	0	8	0.02	0	0	0.02	0.02	ჭრის წესები	
353	თხმელა Alnus	0	32	0.57	0	0	0.57	0.57	ჭრის წესები	
354	ნეკერჩხალი Acer	0	40	0.94	0.11	0	1.05	1.05	ჭრის წესები	
355	ნეკერჩხალი Acer	0	40	0.94	0.11	0	1.05	1.05	ჭრის წესები	
356	თხმელა Alnus	0	20	0.21	0	0	0.21	0.21	ჭრის წესები	
357	თხმელა Alnus	0	18	0.17	0	0	0.17	0.17	ჭრის წესები	
358	თხმელა Alnus	0	26	0.37	0	0	0.37	0.37	ჭრის წესები	
359	თხმელა Alnus	0	14	0.09	0	0	0.09	0.09	ჭრის წესები	
360	თხმელა Alnus	0	12	0.06	0	0	0.06	0.06	ჭრის წესები	
361	თხმელა Alnus	0	12	0.06	0	0	0.06	0.06	ჭრის წესები	
362	თხმელა Alnus	0	8	0.02	0	0	0.02	0.02	ჭრის წესები	
363	თხმელა Alnus	0	8	0.02	0	0	0.02	0.02	ჭრის წესები	
364	თხმელა Alnus	0	8	0.02	0	0	0.02	0.02	ჭრის წესები	
365	თხმელა Alnus	0	10	0.04	0	0	0.04	0.04	ჭრის წესები	
366	თხმელა Alnus	0	10	0.04	0	0	0.04	0.04	ჭრის წესები	
367	თხმელა Alnus	0	12	0.06	0	0	0.06	0.06	ჭრის წესები	
368	თხმელა Alnus	0	10	0.04	0	0	0.04	0.04	ჭრის წესები	
369	თხმელა Alnus	0	10	0.04	0	0	0.04	0.04	ჭრის წესები	
370	თხმელა Alnus	0	8	0.02	0	0	0.02	0.02	ჭრის წესები	
371	თხმელა Alnus	0	8	0.02	0	0	0.02	0.02	ჭრის წესები	
372	თხმელა Alnus	0	8	0.02	0	0	0.02	0.02	ჭრის წესები	
373	თხმელა Alnus	0	8	0.02	0	0	0.02	0.02	ჭრის წესები	

374	თხმელა Alnus	0	8	0.02	0	0	0.02	0.02	ჭრის წესები	
375	თხმელა Alnus	0	12	0.06	0	0	0.06	0.06	ჭრის წესები	
376	თხმელა Alnus	0	14	0.09	0	0	0.09	0.09	ჭრის წესები	
377	თხმელა Alnus	0	10	0.04	0	0	0.04	0.04	ჭრის წესები	
378	თხმელა Alnus	0	10	0.04	0	0	0.04	0.04	ჭრის წესები	
379	თხმელა Alnus	0	8	0.02	0	0	0.02	0.02	ჭრის წესები	
380	თხმელა Alnus	0	8	0.02	0	0	0.02	0.02	ჭრის წესები	
381	თხმელა Alnus	0	10	0.04	0	0	0.04	0.04	ჭრის წესები	
382	თხმელა Alnus	0	10	0.04	0	0	0.04	0.04	ჭრის წესები	
383	თხმელა Alnus	0	12	0.06	0	0	0.06	0.06	ჭრის წესები	
384	თხმელა Alnus	0	14	0.09	0	0	0.09	0.09	ჭრის წესები	
385	თხმელა Alnus	0	20	0.21	0	0	0.21	0.21	ჭრის წესები	
386	თხმელა Alnus	0	10	0.04	0	0	0.04	0.04	ჭრის წესები	
387	თხმელა Alnus	0	10	0.04	0	0	0.04	0.04	ჭრის წესები	
388	თხმელა Alnus	0	12	0.06	0	0	0.06	0.06	ჭრის წესები	
389	თხმელა Alnus	0	12	0.06	0	0	0.06	0.06	ჭრის წესები	
390	თხმელა Alnus	0	12	0.06	0	0	0.06	0.06	ჭრის წესები	
391	თხმელა Alnus	0	10	0.04	0	0	0.04	0.04	ჭრის წესები	
392	თხმელა Alnus	0	8	0.02	0	0	0.02	0.02	ჭრის წესები	
393	თხმელა Alnus	0	8	0.02	0	0	0.02	0.02	ჭრის წესები	
394	თხმელა Alnus	0	8	0.02	0	0	0.02	0.02	ჭრის წესები	
395	თხმელა Alnus	0	10	0.04	0	0	0.04	0.04	ჭრის წესები	
396	თხმელა Alnus	0	10	0.04	0	0	0.04	0.04	ჭრის წესები	
397	თხმელა Alnus	0	10	0.04	0	0	0.04	0.04	ჭრის წესები	
398	თხმელა Alnus	0	12	0.06	0	0	0.06	0.06	ჭრის წესები	
399	თხმელა Alnus	0	12	0.06	0	0	0.06	0.06	ჭრის წესები	

400	თხმელა Alnus	0	14	0.09	0	0	0.09	0.09	ჭრის წესები	
401	თხმელა Alnus	0	14	0.09	0	0	0.09	0.09	ჭრის წესები	
402	თხმელა Alnus	0	8	0.02	0	0	0.02	0.02	ჭრის წესები	
403	თხმელა Alnus	0	10	0.04	0	0	0.04	0.04	ჭრის წესები	
404	თხმელა Alnus	0	12	0.06	0	0	0.06	0.06	ჭრის წესები	
405	თხმელა Alnus	0	14	0.09	0	0	0.09	0.09	ჭრის წესები	
406	თხმელა Alnus	0	10	0.04	0	0	0.04	0.04	ჭრის წესები	
407	თხმელა Alnus	0	8	0.02	0	0	0.02	0.02	ჭრის წესები	
408	თხმელა Alnus	0	8	0.02	0	0	0.02	0.02	ჭრის წესები	
409	თხმელა Alnus	0	8	0.02	0	0	0.02	0.02	ჭრის წესები	
410	თხმელა Alnus	0	10	0.04	0	0	0.04	0.04	ჭრის წესები	
411	თხმელა Alnus	0	10	0.04	0	0	0.04	0.04	ჭრის წესები	
412	თხმელა Alnus	0	12	0.06	0	0	0.06	0.06	ჭრის წესები	
413	თხმელა Alnus	0	12	0.06	0	0	0.06	0.06	ჭრის წესები	
414	თხმელა Alnus	0	12	0.06	0	0	0.06	0.06	ჭრის წესები	
415	თხმელა Alnus	0	14	0.09	0	0	0.09	0.09	ჭრის წესები	
416	თხმელა Alnus	0	10	0.04	0	0	0.04	0.04	ჭრის წესები	
417	თხმელა Alnus	0	10	0.04	0	0	0.04	0.04	ჭრის წესები	
418	თხმელა Alnus	0	10	0.04	0	0	0.04	0.04	ჭრის წესები	
419	თხმელა Alnus	0	8	0.02	0	0	0.02	0.02	ჭრის წესები	
420	თხმელა Alnus	0	8	0.02	0	0	0.02	0.02	ჭრის წესები	
421	თხმელა Alnus	0	8	0.02	0	0	0.02	0.02	ჭრის წესები	
422	თხმელა Alnus	0	16	0.12	0	0	0.12	0.12	ჭრის წესები	
423	თხმელა Alnus	0	10	0.04	0	0	0.04	0.04	ჭრის წესები	
424	თხმელა Alnus	0	8	0.02	0	0	0.02	0.02	ჭრის წესები	
425	თხმელა Alnus	0	10	0.04	0	0	0.04	0.04	ჭრის წესები	

426	თხმელა Alnus	0	8	0.02	0	0	0.02	0.02	ჭრის წესები	
427	თხმელა Alnus	0	8	0.02	0	0	0.02	0.02	ჭრის წესები	
428	თხმელა Alnus	0	10	0.04	0	0	0.04	0.04	ჭრის წესები	
429	თხმელა Alnus	0	10	0.04	0	0	0.04	0.04	ჭრის წესები	
430	თხმელა Alnus	0	8	0.02	0	0	0.02	0.02	ჭრის წესები	
431	თხმელა Alnus	0	8	0.02	0	0	0.02	0.02	ჭრის წესები	
432	თხმელა Alnus	0	10	0.04	0	0	0.04	0.04	ჭრის წესები	
433	თხმელა Alnus	0	14	0.09	0	0	0.09	0.09	ჭრის წესები	
434	თხმელა Alnus	0	14	0.09	0	0	0.09	0.09	ჭრის წესები	
435	თხმელა Alnus	0	12	0.06	0	0	0.06	0.06	ჭრის წესები	
436	თხმელა Alnus	0	12	0.06	0	0	0.06	0.06	ჭრის წესები	
437	თხმელა Alnus	0	8	0.02	0	0	0.02	0.02	ჭრის წესები	
438	თხმელა Alnus	0	8	0.02	0	0	0.02	0.02	ჭრის წესები	
439	თხმელა Alnus	0	8	0.02	0	0	0.02	0.02	ჭრის წესები	
440	თხმელა Alnus	0	8	0.02	0	0	0.02	0.02	ჭრის წესები	
441	თხმელა Alnus	0	10	0.04	0	0	0.04	0.04	ჭრის წესები	
442	თხმელა Alnus	0	10	0.04	0	0	0.04	0.04	ჭრის წესები	
443	თხმელა Alnus	0	10	0.04	0	0	0.04	0.04	ჭრის წესები	
444	თხმელა Alnus	0	8	0.02	0	0	0.02	0.02	ჭრის წესები	
445	თხმელა Alnus	0	8	0.02	0	0	0.02	0.02	ჭრის წესები	
446	თხმელა Alnus	0	12	0.06	0	0	0.06	0.06	ჭრის წესები	
447	თხმელა Alnus	0	12	0.06	0	0	0.06	0.06	ჭრის წესები	
448	თხმელა Alnus	0	10	0.04	0	0	0.04	0.04	ჭრის წესები	
449	თხმელა Alnus	0	8	0.02	0	0	0.02	0.02	ჭრის წესები	
450	თხმელა Alnus	0	8	0.02	0	0	0.02	0.02	ჭრის წესები	
451	თხმელა Alnus	0	8	0.02	0	0	0.02	0.02	ჭრის წესები	

452	თხმელა Alnus	0	10	0.04	0	0	0.04	0.04	ჭრის წესები	
453	თხმელა Alnus	0	12	0.06	0	0	0.06	0.06	ჭრის წესები	
454	თხმელა Alnus	0	14	0.09	0	0	0.09	0.09	ჭრის წესები	
455	თხმელა Alnus	0	14	0.09	0	0	0.09	0.09	ჭრის წესები	
456	თხმელა Alnus	0	8	0.02	0	0	0.02	0.02	ჭრის წესები	
457	თხმელა Alnus	0	8	0.02	0	0	0.02	0.02	ჭრის წესები	
458	თხმელა Alnus	0	10	0.04	0	0	0.04	0.04	ჭრის წესები	
459	თხმელა Alnus	0	8	0.02	0	0	0.02	0.02	ჭრის წესები	
460	თხმელა Alnus	0	12	0.06	0	0	0.06	0.06	ჭრის წესები	
461	თხმელა Alnus	0	10	0.04	0	0	0.04	0.04	ჭრის წესები	
462	თხმელა Alnus	0	8	0.02	0	0	0.02	0.02	ჭრის წესები	
463	თხმელა Alnus	0	8	0.02	0	0	0.02	0.02	ჭრის წესები	
464	თხმელა Alnus	0	10	0.04	0	0	0.04	0.04	ჭრის წესები	
465	თხმელა Alnus	0	10	0.04	0	0	0.04	0.04	ჭრის წესები	
466	თხმელა Alnus	0	8	0.02	0	0	0.02	0.02	ჭრის წესები	
467	თხმელა Alnus	0	10	0.04	0	0	0.04	0.04	ჭრის წესები	
468	თხმელა Alnus	0	10	0.04	0	0	0.04	0.04	ჭრის წესები	
469	თხმელა Alnus	0	10	0.04	0	0	0.04	0.04	ჭრის წესები	
470	თხმელა Alnus	0	8	0.02	0	0	0.02	0.02	ჭრის წესები	
471	თხმელა Alnus	0	8	0.02	0	0	0.02	0.02	ჭრის წესები	
472	თხმელა Alnus	0	12	0.06	0	0	0.06	0.06	ჭრის წესები	
473	თხმელა Alnus	0	10	0.04	0	0	0.04	0.04	ჭრის წესები	
474	თხმელა Alnus	0	10	0.04	0	0	0.04	0.04	ჭრის წესები	
475	თხმელა Alnus	0	10	0.04	0	0	0.04	0.04	ჭრის წესები	
476	თხმელა Alnus	0	8	0.02	0	0	0.02	0.02	ჭრის წესები	
477	თხმელა Alnus	0	8	0.02	0	0	0.02	0.02	ჭრის წესები	

478	თხმელა Alnus	0	8	0.02	0	0	0.02	0.02	ჭრის წესები	
479	თხმელა Alnus	0	10	0.04	0	0	0.04	0.04	ჭრის წესები	
480	თხმელა Alnus	0	12	0.06	0	0	0.06	0.06	ჭრის წესები	
481	თხმელა Alnus	0	12	0.06	0	0	0.06	0.06	ჭრის წესები	
482	თხმელა Alnus	0	10	0.04	0	0	0.04	0.04	ჭრის წესები	
483	თხმელა Alnus	0	10	0.04	0	0	0.04	0.04	ჭრის წესები	
484	თხმელა Alnus	0	14	0.09	0	0	0.09	0.09	ჭრის წესები	
485	თხმელა Alnus	0	14	0.09	0	0	0.09	0.09	ჭრის წესები	
486	თხმელა Alnus	0	14	0.09	0	0	0.09	0.09	ჭრის წესები	
487	თხმელა Alnus	0	16	0.12	0	0	0.12	0.12	ჭრის წესები	
488	თხმელა Alnus	0	18	0.17	0	0	0.17	0.17	ჭრის წესები	
489	თხმელა Alnus	0	18	0.17	0	0	0.17	0.17	ჭრის წესები	
490	თხმელა Alnus	0	10	0.04	0	0	0.04	0.04	ჭრის წესები	
491	თხმელა Alnus	0	16	0.12	0	0	0.12	0.12	ჭრის წესები	
492	თხმელა Alnus	0	16	0.12	0	0	0.12	0.12	ჭრის წესები	
493	თხმელა Alnus	0	18	0.17	0	0	0.17	0.17	ჭრის წესები	
494	თხმელა Alnus	0	18	0.17	0	0	0.17	0.17	ჭრის წესები	
495	თხმელა Alnus	0	20	0.21	0	0	0.21	0.21	ჭრის წესები	
496	თხმელა Alnus	0	16	0.12	0	0	0.12	0.12	ჭრის წესები	
497	თხმელა Alnus	0	16	0.12	0	0	0.12	0.12	ჭრის წესები	
498	თხმელა Alnus	0	18	0.17	0	0	0.17	0.17	ჭრის წესები	
499	თხმელა Alnus	0	18	0.17	0	0	0.17	0.17	ჭრის წესები	
500	თხმელა Alnus	0	20	0.21	0	0	0.21	0.21	ჭრის წესები	
501	თხმელა Alnus	0	22	0.26	0	0	0.26	0.26	ჭრის წესები	
502	თხმელა Alnus	0	22	0.26	0	0	0.26	0.26	ჭრის წესები	
503	თხმელა Alnus	0	14	0.09	0	0	0.09	0.09	ჭრის წესები	

504	თხმელა Alnus	0	16	0.12	0	0	0.12	0.12	ჭრის წესები	
505	თხმელა Alnus	0	10	0.04	0	0	0.04	0.04	ჭრის წესები	
506	თხმელა Alnus	0	12	0.06	0	0	0.06	0.06	ჭრის წესები	
507	თხმელა Alnus	0	10	0.04	0	0	0.04	0.04	ჭრის წესები	
508	თხმელა Alnus	0	10	0.04	0	0	0.04	0.04	ჭრის წესები	
509	თხმელა Alnus	0	18	0.17	0	0	0.17	0.17	ჭრის წესები	
510	თხმელა Alnus	0	20	0.21	0	0	0.21	0.21	ჭრის წესები	
511	თხმელა Alnus	0	20	0.21	0	0	0.21	0.21	ჭრის წესები	
512	თხმელა Alnus	0	28	0.43	0	0	0.43	0.43	ჭრის წესები	
513	თხმელა Alnus	0	18	0.17	0	0	0.17	0.17	ჭრის წესები	
514	თხმელა Alnus	0	32	0.57	0	0	0.57	0.57	ჭრის წესები	
515	თხმელა Alnus	0	26	0.37	0	0	0.37	0.37	ჭრის წესები	
516	თხმელა Alnus	0	8	0.02	0	0	0.02	0.02	ჭრის წესები	
517	თხმელა Alnus	0	16	0.12	0	0	0.12	0.12	ჭრის წესები	
518	თხმელა Alnus	0	16	0.12	0	0	0.12	0.12	ჭრის წესები	
519	თხმელა Alnus	0	14	0.09	0	0	0.09	0.09	ჭრის წესები	
520	თხმელა Alnus	0	14	0.09	0	0	0.09	0.09	ჭრის წესები	
521	თხმელა Alnus	0	22	0.26	0	0	0.26	0.26	ჭრის წესები	
522	თხმელა Alnus	0	16	0.12	0	0	0.12	0.12	ჭრის წესები	
523	თხმელა Alnus	0	14	0.09	0	0	0.09	0.09	ჭრის წესები	
524	თხმელა Alnus	0	20	0.21	0	0	0.21	0.21	ჭრის წესები	
525	თხმელა Alnus	0	20	0.21	0	0	0.21	0.21	ჭრის წესები	
526	თხმელა Alnus	0	14	0.09	0	0	0.09	0.09	ჭრის წესები	
527	თხმელა Alnus	0	14	0.09	0	0	0.09	0.09	ჭრის წესები	
528	თხმელა Alnus	0	14	0.09	0	0	0.09	0.09	ჭრის წესები	
529	თხმელა Alnus	0	8	0.02	0	0	0.02	0.02	ჭრის წესები	

530	თხმელა Alnus	0	8	0.02	0	0	0.02	0.02	ჭრის წესები	
531	თხმელა Alnus	0	10	0.04	0	0	0.04	0.04	ჭრის წესები	
532	თხმელა Alnus	0	10	0.04	0	0	0.04	0.04	ჭრის წესები	
533	თხმელა Alnus	0	10	0.04	0	0	0.04	0.04	ჭრის წესები	
534	თხმელა Alnus	0	8	0.02	0	0	0.02	0.02	ჭრის წესები	
535	ტირიფი Salix	0	14	0.09	0.01	0	0.1	0.1	ჭრის წესები	
536	ტირიფი Salix	0	12	0.06	0.01	0	0.07	0.07	ჭრის წესები	
537	ტირიფი Salix	0	16	0.13	0.02	0	0.15	0.15	ჭრის წესები	
538	ტირიფი Salix	0	12	0.06	0.01	0	0.07	0.07	ჭრის წესები	
539	ტირიფი Salix	0	8	0.02	0	0	0.02	0.02	ჭრის წესები	
540	ტირიფი Salix	0	8	0.02	0	0	0.02	0.02	ჭრის წესები	
541	ტირიფი Salix	0	10	0.04	0.01	0	0.05	0.05	ჭრის წესები	
542	თხმელა Alnus	0	10	0.04	0	0	0.04	0.04	ჭრის წესები	
543	თხმელა Alnus	0	14	0.09	0	0	0.09	0.09	ჭრის წესები	
544	თხმელა Alnus	0	14	0.09	0	0	0.09	0.09	ჭრის წესები	
545	თხმელა Alnus	0	16	0.12	0	0	0.12	0.12	ჭრის წესები	
546	თხმელა Alnus	0	18	0.17	0	0	0.17	0.17	ჭრის წესები	
547	თხმელა Alnus	0	18	0.17	0	0	0.17	0.17	ჭრის წესები	
548	თხმელა Alnus	0	18	0.17	0	0	0.17	0.17	ჭრის წესები	
549	თხმელა Alnus	0	16	0.12	0	0	0.12	0.12	ჭრის წესები	
550	თხმელა Alnus	0	16	0.12	0	0	0.12	0.12	ჭრის წესები	
551	თხმელა Alnus	0	20	0.21	0	0	0.21	0.21	ჭრის წესები	
552	თხმელა Alnus	0	22	0.26	0	0	0.26	0.26	ჭრის წესები	
553	თხმელა Alnus	0	8	0.02	0	0	0.02	0.02	ჭრის წესები	
554	თხმელა Alnus	0	8	0.02	0	0	0.02	0.02	ჭრის წესები	
555	თხმელა Alnus	0	8	0.02	0	0	0.02	0.02	ჭრის წესები	

556	თხმელა Alnus	0	8	0.02	0	0	0.02	0.02	ჭრის წესები	
557	თხმელა Alnus	0	16	0.12	0	0	0.12	0.12	ჭრის წესები	
558	თხმელა Alnus	0	16	0.12	0	0	0.12	0.12	ჭრის წესები	
559	თხმელა Alnus	0	20	0.21	0	0	0.21	0.21	ჭრის წესები	
560	თხმელა Alnus	0	20	0.21	0	0	0.21	0.21	ჭრის წესები	
561	თხმელა Alnus	0	14	0.09	0	0	0.09	0.09	ჭრის წესები	
562	თხმელა Alnus	0	14	0.09	0	0	0.09	0.09	ჭრის წესები	
563	თხმელა Alnus	0	16	0.12	0	0	0.12	0.12	ჭრის წესები	
564	თხმელა Alnus	0	12	0.06	0	0	0.06	0.06	ჭრის წესები	
565	თხმელა Alnus	0	10	0.04	0	0	0.04	0.04	ჭრის წესები	
566	თხმელა Alnus	0	10	0.04	0	0	0.04	0.04	ჭრის წესები	
567	თხმელა Alnus	0	10	0.04	0	0	0.04	0.04	ჭრის წესები	
568	თხმელა Alnus	0	8	0.02	0	0	0.02	0.02	ჭრის წესები	
569	თხმელა Alnus	0	8	0.02	0	0	0.02	0.02	ჭრის წესები	
570	თხმელა Alnus	0	8	0.02	0	0	0.02	0.02	ჭრის წესები	
571	თხმელა Alnus	0	12	0.06	0	0	0.06	0.06	ჭრის წესები	
572	თხმელა Alnus	0	12	0.06	0	0	0.06	0.06	ჭრის წესები	
573	თხმელა Alnus	0	12	0.06	0	0	0.06	0.06	ჭრის წესები	
574	თხმელა Alnus	0	20	0.21	0	0	0.21	0.21	ჭრის წესები	
575	თხმელა Alnus	0	18	0.17	0	0	0.17	0.17	ჭრის წესები	
576	თხმელა Alnus	0	18	0.17	0	0	0.17	0.17	ჭრის წესები	
577	თხმელა Alnus	0	18	0.17	0	0	0.17	0.17	ჭრის წესები	
578	თხმელა Alnus	0	20	0.21	0	0	0.21	0.21	ჭრის წესები	
579	თხმელა Alnus	0	20	0.21	0	0	0.21	0.21	ჭრის წესები	
580	თხმელა Alnus	0	20	0.21	0	0	0.21	0.21	ჭრის წესები	
581	თხმელა Alnus	0	18	0.17	0	0	0.17	0.17	ჭრის წესები	

582	თხმელა Alnus	0	18	0.17	0	0	0.17	0.17	ჭრის წესები	
583	თხმელა Alnus	0	16	0.12	0	0	0.12	0.12	ჭრის წესები	
584	თხმელა Alnus	0	16	0.12	0	0	0.12	0.12	ჭრის წესები	
585	თხმელა Alnus	0	14	0.09	0	0	0.09	0.09	ჭრის წესები	
586	თხმელა Alnus	0	14	0.09	0	0	0.09	0.09	ჭრის წესები	
587	თხმელა Alnus	0	10	0.04	0	0	0.04	0.04	ჭრის წესები	
588	თხმელა Alnus	0	12	0.06	0	0	0.06	0.06	ჭრის წესები	
589	თხმელა Alnus	0	16	0.12	0	0	0.12	0.12	ჭრის წესები	
590	თხმელა Alnus	0	10	0.04	0	0	0.04	0.04	ჭრის წესები	
591	თხმელა Alnus	0	10	0.04	0	0	0.04	0.04	ჭრის წესები	
592	თხმელა Alnus	0	10	0.04	0	0	0.04	0.04	ჭრის წესები	
593	თხმელა Alnus	0	10	0.04	0	0	0.04	0.04	ჭრის წესები	
594	თხმელა Alnus	0	8	0.02	0	0	0.02	0.02	ჭრის წესები	
595	თხმელა Alnus	0	8	0.02	0	0	0.02	0.02	ჭრის წესები	
596	თხმელა Alnus	0	8	0.02	0	0	0.02	0.02	ჭრის წესები	
597	თხმელა Alnus	0	8	0.02	0	0	0.02	0.02	ჭრის წესები	
598	თხმელა Alnus	0	10	0.04	0	0	0.04	0.04	ჭრის წესები	
599	თხმელა Alnus	0	12	0.06	0	0	0.06	0.06	ჭრის წესები	
600	თხმელა Alnus	0	14	0.09	0	0	0.09	0.09	ჭრის წესები	
601	თხმელა Alnus	0	16	0.12	0	0	0.12	0.12	ჭრის წესები	
602	თხმელა Alnus	0	10	0.04	0	0	0.04	0.04	ჭრის წესები	
603	თხმელა Alnus	0	12	0.06	0	0	0.06	0.06	ჭრის წესები	
604	თხმელა Alnus	0	12	0.06	0	0	0.06	0.06	ჭრის წესები	
605	თხმელა Alnus	0	10	0.04	0	0	0.04	0.04	ჭრის წესები	
606	თხმელა Alnus	0	10	0.04	0	0	0.04	0.04	ჭრის წესები	
607	თხმელა Alnus	0	10	0.04	0	0	0.04	0.04	ჭრის წესები	

608	ტირივი Salix	0	12	0.06	0.01	0	0.07	0.07	ჭრის წესები	
609	ტირივი Salix	0	12	0.06	0.01	0	0.07	0.07	ჭრის წესები	
610	ტირივი Salix	0	12	0.06	0.01	0	0.07	0.07	ჭრის წესები	
611	ტირივი Salix	0	10	0.04	0.01	0	0.05	0.05	ჭრის წესები	
612	ტირივი Salix	0	8	0.02	0	0	0.02	0.02	ჭრის წესები	
613	ტირივი Salix	0	14	0.09	0.01	0	0.1	0.1	ჭრის წესები	
614	ტირივი Salix	0	14	0.09	0.01	0	0.1	0.1	ჭრის წესები	
615	თხმელა Alnus	0	8	0.02	0	0	0.02	0.02	ჭრის წესები	
616	თხმელა Alnus	0	10	0.04	0	0	0.04	0.04	ჭრის წესები	
617	თხმელა Alnus	0	12	0.06	0	0	0.06	0.06	ჭრის წესები	
618	თხმელა Alnus	0	14	0.09	0	0	0.09	0.09	ჭრის წესები	
619	თხმელა Alnus	0	16	0.12	0	0	0.12	0.12	ჭრის წესები	
620	თხმელა Alnus	0	16	0.12	0	0	0.12	0.12	ჭრის წესები	
621	თხმელა Alnus	0	18	0.17	0	0	0.17	0.17	ჭრის წესები	
622	თხმელა Alnus	0	12	0.06	0	0	0.06	0.06	ჭრის წესები	
623	თხმელა Alnus	0	8	0.02	0	0	0.02	0.02	ჭრის წესები	
624	თხმელა Alnus	0	8	0.02	0	0	0.02	0.02	ჭრის წესები	
625	თხმელა Alnus	0	10	0.04	0	0	0.04	0.04	ჭრის წესები	
626	არყი Betula	0	8	0.02	0	0	0.02	0.02	ჭრის წესები	
627	არყი Betula	0	16	0.11	0.01	0	0.12	0.12	ჭრის წესები	
628	არყი Betula	0	12	0.05	0.01	0	0.06	0.06	ჭრის წესები	
629	არყი Betula	0	10	0.03	0	0	0.03	0.03	ჭრის წესები	
630	არყი Betula	0	18	0.15	0.02	0	0.17	0.17	ჭრის წესები	
631	მდგნალი Salix	0	14	0.08	0.01	0	0.09	0.09	ჭრის წესები	
632	მდგნალი Salix	0	16	0.11	0.01	0	0.12	0.12	ჭრის წესები	
633	მდგნალი Salix	0	10	0.03	0	0	0.03	0.03	ჭრის წესები	

634	მდგნალი Salix	0	8	0.02	0	0	0.02	0.02	ჭრის წესები	
635	არეი Betula	0	14	0.08	0.01	0	0.09	0.09	ჭრის წესები	
636	არეი Betula	0	10	0.03	0	0	0.03	0.03	ჭრის წესები	
637	არეი Betula	0	10	0.03	0	0	0.03	0.03	ჭრის წესები	
638	არეი Betula	0	10	0.03	0	0	0.03	0.03	ჭრის წესები	
639	არეი Betula	0	12	0.05	0.01	0	0.06	0.06	ჭრის წესები	
640	თელა Ulmus	0	10	0.03	0	0	0.03	0.03	ჭრის წესები	
641	თელა Ulmus	0	8	0.01	0	0	0.01	0.01	ჭრის წესები	
642	თელა Ulmus	0	8	0.01	0	0	0.01	0.01	ჭრის წესები	
643	თხმელა Alnus	0	8	0.02	0	0	0.02	0.02	ჭრის წესები	
644	თხმელა Alnus	0	10	0.04	0	0	0.04	0.04	ჭრის წესები	
645	თხმელა Alnus	0	10	0.04	0	0	0.04	0.04	ჭრის წესები	
646	თხმელა Alnus	0	8	0.02	0	0	0.02	0.02	ჭრის წესები	
647	თხმელა Alnus	0	8	0.02	0	0	0.02	0.02	ჭრის წესები	
648	თხმელა Alnus	0	8	0.02	0	0	0.02	0.02	ჭრის წესები	
649	თხმელა Alnus	0	12	0.06	0	0	0.06	0.06	ჭრის წესები	
650	თხმელა Alnus	0	10	0.04	0	0	0.04	0.04	ჭრის წესები	
651	თხმელა Alnus	0	10	0.04	0	0	0.04	0.04	ჭრის წესები	
652	თხმელა Alnus	0	14	0.09	0	0	0.09	0.09	ჭრის წესები	
653	თხმელა Alnus	0	14	0.09	0	0	0.09	0.09	ჭრის წესები	
654	თხმელა Alnus	0	16	0.12	0	0	0.12	0.12	ჭრის წესები	
655	თხმელა Alnus	0	14	0.09	0	0	0.09	0.09	ჭრის წესები	
656	თხმელა Alnus	0	12	0.06	0	0	0.06	0.06	ჭრის წესები	
657	თხმელა Alnus	0	12	0.06	0	0	0.06	0.06	ჭრის წესები	
658	თხმელა Alnus	0	10	0.04	0	0	0.04	0.04	ჭრის წესები	
659	თხმელა Alnus	0	10	0.04	0	0	0.04	0.04	ჭრის წესები	

660	თხმელა Alnus	0	12	0.06	0	0	0.06	0.06	ჭრის წესები	
661	თხმელა Alnus	0	14	0.09	0	0	0.09	0.09	ჭრის წესები	
662	თხმელა Alnus	0	14	0.09	0	0	0.09	0.09	ჭრის წესები	
663	თხმელა Alnus	0	8	0.02	0	0	0.02	0.02	ჭრის წესები	
664	თხმელა Alnus	0	8	0.02	0	0	0.02	0.02	ჭრის წესები	
665	თხმელა Alnus	0	8	0.02	0	0	0.02	0.02	ჭრის წესები	
666	თხმელა Alnus	0	10	0.04	0	0	0.04	0.04	ჭრის წესები	
667	თხმელა Alnus	0	10	0.04	0	0	0.04	0.04	ჭრის წესები	
668	თხმელა Alnus	0	10	0.04	0	0	0.04	0.04	ჭრის წესები	
669	თხმელა Alnus	0	10	0.04	0	0	0.04	0.04	ჭრის წესები	
670	თხმელა Alnus	0	12	0.06	0	0	0.06	0.06	ჭრის წესები	
671	თხმელა Alnus	0	12	0.06	0	0	0.06	0.06	ჭრის წესები	
672	ტირიფი Salix	0	12	0.06	0.01	0	0.07	0.07	ჭრის წესები	
673	ტირიფი Salix	0	14	0.09	0.01	0	0.1	0.1	ჭრის წესები	
674	თხმელა Alnus	0	10	0.04	0	0	0.04	0.04	ჭრის წესები	
675	თხმელა Alnus	0	10	0.04	0	0	0.04	0.04	ჭრის წესები	
676	თხმელა Alnus	0	10	0.04	0	0	0.04	0.04	ჭრის წესები	
677	თხმელა Alnus	0	12	0.06	0	0	0.06	0.06	ჭრის წესები	
678	თხმელა Alnus	0	12	0.06	0	0	0.06	0.06	ჭრის წესები	
679	თხმელა Alnus	0	14	0.09	0	0	0.09	0.09	ჭრის წესები	
680	თხმელა Alnus	0	12	0.06	0	0	0.06	0.06	ჭრის წესები	
681	თხმელა Alnus	0	12	0.06	0	0	0.06	0.06	ჭრის წესები	
682	თხმელა Alnus	0	8	0.02	0	0	0.02	0.02	ჭრის წესები	
683	თხმელა Alnus	0	8	0.02	0	0	0.02	0.02	ჭრის წესები	
684	თხმელა Alnus	0	8	0.02	0	0	0.02	0.02	ჭრის წესები	
685	თხმელა Alnus	0	8	0.02	0	0	0.02	0.02	ჭრის წესები	

686	თხმელა Alnus	0	20	0.21	0	0	0.21	0.21	ჭრის წესები	
687	თხმელა Alnus	0	8	0.02	0	0	0.02	0.02	ჭრის წესები	
688	თხმელა Alnus	0	8	0.02	0	0	0.02	0.02	ჭრის წესები	
689	თხმელა Alnus	0	8	0.02	0	0	0.02	0.02	ჭრის წესები	
690	თხმელა Alnus	0	10	0.04	0	0	0.04	0.04	ჭრის წესები	
691	თხმელა Alnus	0	8	0.02	0	0	0.02	0.02	ჭრის წესები	
692	თხმელა Alnus	0	8	0.02	0	0	0.02	0.02	ჭრის წესები	
693	თხმელა Alnus	0	10	0.04	0	0	0.04	0.04	ჭრის წესები	
694	თხმელა Alnus	0	8	0.02	0	0	0.02	0.02	ჭრის წესები	
695	ტირიფი Salix	0	8	0.02	0	0	0.02	0.02	ჭრის წესები	
696	ტირიფი Salix	0	8	0.02	0	0	0.02	0.02	ჭრის წესები	
697	ტირიფი Salix	0	10	0.04	0.01	0	0.05	0.05	ჭრის წესები	
698	თხმელა Alnus	0	10	0.04	0	0	0.04	0.04	ჭრის წესები	
699	თხმელა Alnus	0	8	0.02	0	0	0.02	0.02	ჭრის წესები	
700	თხმელა Alnus	0	8	0.02	0	0	0.02	0.02	ჭრის წესები	
701	თხმელა Alnus	0	8	0.02	0	0	0.02	0.02	ჭრის წესები	
702	თხმელა Alnus	0	10	0.04	0	0	0.04	0.04	ჭრის წესები	
703	თხმელა Alnus	0	12	0.06	0	0	0.06	0.06	ჭრის წესები	
704	თხმელა Alnus	0	14	0.09	0	0	0.09	0.09	ჭრის წესები	
705	თხმელა Alnus	0	14	0.09	0	0	0.09	0.09	ჭრის წესები	
706	თხმელა Alnus	0	16	0.12	0	0	0.12	0.12	ჭრის წესები	
707	თხმელა Alnus	0	8	0.02	0	0	0.02	0.02	ჭრის წესები	
708	თხმელა Alnus	0	10	0.04	0	0	0.04	0.04	ჭრის წესები	
709	თხმელა Alnus	0	10	0.04	0	0	0.04	0.04	ჭრის წესები	
710	თხმელა Alnus	0	10	0.04	0	0	0.04	0.04	ჭრის წესები	
711	თხმელა Alnus	0	8	0.02	0	0	0.02	0.02	ჭრის წესები	

712	თხმელა Alnus	0	8	0.02	0	0	0.02	0.02	ჭრის წესები	
713	თხმელა Alnus	0	10	0.04	0	0	0.04	0.04	ჭრის წესები	
714	თხმელა Alnus	0	10	0.04	0	0	0.04	0.04	ჭრის წესები	
715	თხმელა Alnus	0	10	0.04	0	0	0.04	0.04	ჭრის წესები	
716	თხმელა Alnus	0	8	0.02	0	0	0.02	0.02	ჭრის წესები	
717	თხმელა Alnus	0	8	0.02	0	0	0.02	0.02	ჭრის წესები	
718	თხმელა Alnus	0	8	0.02	0	0	0.02	0.02	ჭრის წესები	
719	თხმელა Alnus	0	8	0.02	0	0	0.02	0.02	ჭრის წესები	
720	თხმელა Alnus	0	12	0.06	0	0	0.06	0.06	ჭრის წესები	
721	თხმელა Alnus	0	12	0.06	0	0	0.06	0.06	ჭრის წესები	
722	თხმელა Alnus	0	10	0.04	0	0	0.04	0.04	ჭრის წესები	
723	თხმელა Alnus	0	12	0.06	0	0	0.06	0.06	ჭრის წესები	
724	თხმელა Alnus	0	14	0.09	0	0	0.09	0.09	ჭრის წესები	
725	თხმელა Alnus	0	10	0.04	0	0	0.04	0.04	ჭრის წესები	
726	თხმელა Alnus	0	10	0.04	0	0	0.04	0.04	ჭრის წესები	
727	თხმელა Alnus	0	10	0.04	0	0	0.04	0.04	ჭრის წესები	
728	თხმელა Alnus	0	12	0.06	0	0	0.06	0.06	ჭრის წესები	
729	თხმელა Alnus	0	12	0.06	0	0	0.06	0.06	ჭრის წესები	
730	არეა Betula	0	40	1.04	0.12	0	1.16	1.16	ჭრის წესები	
731	არეა Betula	0	18	0.15	0.02	0	0.17	0.17	ჭრის წესები	
732	არეა Betula	0	10	0.03	0	0	0.03	0.03	ჭრის წესები	
733	თხმელა Alnus	0	12	0.06	0	0	0.06	0.06	ჭრის წესები	
734	თხმელა Alnus	0	14	0.09	0	0	0.09	0.09	ჭრის წესები	
735	თხმელა Alnus	0	14	0.09	0	0	0.09	0.09	ჭრის წესები	
736	თხმელა Alnus	0	14	0.09	0	0	0.09	0.09	ჭრის წესები	
737	თხმელა Alnus	0	12	0.06	0	0	0.06	0.06	ჭრის წესები	

738	თხმელა Alnus	0	16	0.12	0	0	0.12	0.12	ჭრის წესები	
739	თხმელა Alnus	0	10	0.04	0	0	0.04	0.04	ჭრის წესები	
740	თხმელა Alnus	0	10	0.04	0	0	0.04	0.04	ჭრის წესები	
741	თხმელა Alnus	0	10	0.04	0	0	0.04	0.04	ჭრის წესები	
742	თხმელა Alnus	0	8	0.02	0	0	0.02	0.02	ჭრის წესები	
743	თხმელა Alnus	0	8	0.02	0	0	0.02	0.02	ჭრის წესები	
744	თხმელა Alnus	0	8	0.02	0	0	0.02	0.02	ჭრის წესები	
745	თხმელა Alnus	0	10	0.04	0	0	0.04	0.04	ჭრის წესები	
746	თხმელა Alnus	0	12	0.06	0	0	0.06	0.06	ჭრის წესები	
747	თხმელა Alnus	0	16	0.12	0	0	0.12	0.12	ჭრის წესები	
748	თხმელა Alnus	0	10	0.04	0	0	0.04	0.04	ჭრის წესები	
749	თხმელა Alnus	0	10	0.04	0	0	0.04	0.04	ჭრის წესები	
750	თხმელა Alnus	0	10	0.04	0	0	0.04	0.04	ჭრის წესები	
751	თხმელა Alnus	0	12	0.06	0	0	0.06	0.06	ჭრის წესები	
752	თხმელა Alnus	0	12	0.06	0	0	0.06	0.06	ჭრის წესები	
753	თხმელა Alnus	0	10	0.04	0	0	0.04	0.04	ჭრის წესები	
754	თხმელა Alnus	0	10	0.04	0	0	0.04	0.04	ჭრის წესები	
755	თხმელა Alnus	0	12	0.06	0	0	0.06	0.06	ჭრის წესები	
756	თხმელა Alnus	0	10	0.04	0	0	0.04	0.04	ჭრის წესები	
757	თხმელა Alnus	0	8	0.02	0	0	0.02	0.02	ჭრის წესები	
758	თხმელა Alnus	0	8	0.02	0	0	0.02	0.02	ჭრის წესები	
759	თხმელა Alnus	0	8	0.02	0	0	0.02	0.02	ჭრის წესები	
760	თხმელა Alnus	0	10	0.04	0	0	0.04	0.04	ჭრის წესები	
761	თხმელა Alnus	0	10	0.04	0	0	0.04	0.04	ჭრის წესები	
762	თხმელა Alnus	0	10	0.04	0	0	0.04	0.04	ჭრის წესები	
763	თხმელა Alnus	0	8	0.02	0	0	0.02	0.02	ჭრის წესები	

764	თხმელა Alnus	0	8	0.02	0	0	0.02	0.02	ჭრის წესები	
765	თხმელა Alnus	0	8	0.02	0	0	0.02	0.02	ჭრის წესები	
766	თხმელა Alnus	0	8	0.02	0	0	0.02	0.02	ჭრის წესები	
767	თხმელა Alnus	0	10	0.04	0	0	0.04	0.04	ჭრის წესები	
768	თხმელა Alnus	0	10	0.04	0	0	0.04	0.04	ჭრის წესები	
769	თხმელა Alnus	0	10	0.04	0	0	0.04	0.04	ჭრის წესები	
770	თხმელა Alnus	0	10	0.04	0	0	0.04	0.04	ჭრის წესები	
771	თხმელა Alnus	0	12	0.06	0	0	0.06	0.06	ჭრის წესები	
772	თხმელა Alnus	0	12	0.06	0	0	0.06	0.06	ჭრის წესები	
773	თხმელა Alnus	0	12	0.06	0	0	0.06	0.06	ჭრის წესები	
774	თხმელა Alnus	0	16	0.12	0	0	0.12	0.12	ჭრის წესები	
775	თხმელა Alnus	0	14	0.09	0	0	0.09	0.09	ჭრის წესები	
776	თხმელა Alnus	0	16	0.12	0	0	0.12	0.12	ჭრის წესები	
777	თხმელა Alnus	0	16	0.12	0	0	0.12	0.12	ჭრის წესები	
778	თხმელა Alnus	0	8	0.02	0	0	0.02	0.02	ჭრის წესები	
779	თხმელა Alnus	0	8	0.02	0	0	0.02	0.02	ჭრის წესები	
780	თხმელა Alnus	0	14	0.09	0	0	0.09	0.09	ჭრის წესები	
781	თხმელა Alnus	0	14	0.09	0	0	0.09	0.09	ჭრის წესები	
782	თხმელა Alnus	0	10	0.04	0	0	0.04	0.04	ჭრის წესები	
783	თხმელა Alnus	0	10	0.04	0	0	0.04	0.04	ჭრის წესები	
784	თხმელა Alnus	0	8	0.02	0	0	0.02	0.02	ჭრის წესები	
785	თხმელა Alnus	0	10	0.04	0	0	0.04	0.04	ჭრის წესები	
786	თხმელა Alnus	0	12	0.06	0	0	0.06	0.06	ჭრის წესები	
787	თხმელა Alnus	0	12	0.06	0	0	0.06	0.06	ჭრის წესები	
788	თხმელა Alnus	0	16	0.12	0	0	0.12	0.12	ჭრის წესები	
789	თხმელა Alnus	0	16	0.12	0	0	0.12	0.12	ჭრის წესები	

790	თხმელა Alnus	0	14	0.09	0	0	0.09	0.09	ჭრის წესები	
791	თხმელა Alnus	0	14	0.09	0	0	0.09	0.09	ჭრის წესები	
792	თხმელა Alnus	0	16	0.12	0	0	0.12	0.12	ჭრის წესები	
793	თხმელა Alnus	0	18	0.17	0	0	0.17	0.17	ჭრის წესები	
794	არყი Betula	0	8	0.02	0	0	0.02	0.02	ჭრის წესები	
795	არყი Betula	0	10	0.03	0	0	0.03	0.03	ჭრის წესები	
796	არყი Betula	0	14	0.08	0.01	0	0.09	0.09	ჭრის წესები	
797	არყი Betula	0	10	0.03	0	0	0.03	0.03	ჭრის წესები	
798	არყი Betula	0	10	0.03	0	0	0.03	0.03	ჭრის წესები	
799	თხმელა Alnus	0	10	0.04	0	0	0.04	0.04	ჭრის წესები	
800	თხმელა Alnus	0	10	0.04	0	0	0.04	0.04	ჭრის წესები	
801	თხმელა Alnus	0	10	0.04	0	0	0.04	0.04	ჭრის წესები	
802	თხმელა Alnus	0	12	0.06	0	0	0.06	0.06	ჭრის წესები	
803	თხმელა Alnus	0	12	0.06	0	0	0.06	0.06	ჭრის წესები	
804	თხმელა Alnus	0	8	0.02	0	0	0.02	0.02	ჭრის წესები	
805	თხმელა Alnus	0	8	0.02	0	0	0.02	0.02	ჭრის წესები	
806	თხმელა Alnus	0	8	0.02	0	0	0.02	0.02	ჭრის წესები	
807	არყი Betula	0	14	0.08	0.01	0	0.09	0.09	ჭრის წესები	
808	თხმელა Alnus	0	20	0.21	0	0	0.21	0.21	ჭრის წესები	
809	თხმელა Alnus	0	20	0.21	0	0	0.21	0.21	ჭრის წესები	
810	თხმელა Alnus	0	22	0.26	0	0	0.26	0.26	ჭრის წესები	
811	თხმელა Alnus	0	14	0.09	0	0	0.09	0.09	ჭრის წესები	
812	თხმელა Alnus	0	24	0.31	0	0	0.31	0.31	ჭრის წესები	
813	თხმელა Alnus	0	24	0.31	0	0	0.31	0.31	ჭრის წესები	
814	თხმელა Alnus	0	26	0.37	0	0	0.37	0.37	ჭრის წესები	
815	თხმელა Alnus	0	14	0.09	0	0	0.09	0.09	ჭრის წესები	

816	თხმელა Alnus	0	12	0.06	0	0	0.06	0.06	ჭრის წესები	
817	თხმელა Alnus	0	10	0.04	0	0	0.04	0.04	ჭრის წესები	
818	თელა Ulmus	0	8	0.01	0	0	0.01	0.01	ჭრის წესები	
819	თელა Ulmus	0	8	0.01	0	0	0.01	0.01	ჭრის წესები	
820	თელა Ulmus	0	10	0.03	0	0	0.03	0.03	ჭრის წესები	
821	თელა Ulmus	0	14	0.08	0.01	0	0.09	0.09	ჭრის წესები	
822	თხმელა Alnus	0	14	0.09	0	0	0.09	0.09	ჭრის წესები	
823	თხმელა Alnus	0	12	0.06	0	0	0.06	0.06	ჭრის წესები	
824	თხმელა Alnus	0	12	0.06	0	0	0.06	0.06	ჭრის წესები	
825	თელა Ulmus	0	8	0.01	0	0	0.01	0.01	ჭრის წესები	
826	თელა Ulmus	0	12	0.05	0.01	0	0.06	0.06	ჭრის წესები	
827	მდგნალი Salix	0	8	0.02	0	0	0.02	0.02	ჭრის წესები	
828	მდგნალი Salix	0	10	0.03	0	0	0.03	0.03	ჭრის წესები	
829	არეი Betula	0	10	0.03	0	0	0.03	0.03	ჭრის წესები	
830	არეი Betula	0	14	0.08	0.01	0	0.09	0.09	ჭრის წესები	
831	არეი Betula	0	24	0.31	0.04	0	0.35	0.35	ჭრის წესები	
832	არეი Betula	0	12	0.05	0.01	0	0.06	0.06	ჭრის წესები	
833	მდგნალი Salix	0	18	0.15	0.02	0	0.17	0.17	ჭრის წესები	
834	მდგნალი Salix	0	26	0.38	0.04	0	0.42	0.42	ჭრის წესები	
835	მდგნალი Salix	0	18	0.15	0.02	0	0.17	0.17	ჭრის წესები	
836	თხმელა Alnus	0	8	0.02	0	0	0.02	0.02	ჭრის წესები	
837	თხმელა Alnus	0	10	0.04	0	0	0.04	0.04	ჭრის წესები	
838	თხმელა Alnus	0	10	0.04	0	0	0.04	0.04	ჭრის წესები	
839	თხმელა Alnus	0	12	0.06	0	0	0.06	0.06	ჭრის წესები	
840	თხმელა Alnus	0	12	0.06	0	0	0.06	0.06	ჭრის წესები	
841	თხმელა Alnus	0	20	0.21	0	0	0.21	0.21	ჭრის წესები	

842	თხმელა Alnus	0	18	0.17	0	0	0.17	0.17	ჭრის წესები	
843	თხმელა Alnus	0	14	0.09	0	0	0.09	0.09	ჭრის წესები	
844	არეი Betula	0	10	0.03	0	0	0.03	0.03	ჭრის წესები	
845	არეი Betula	0	12	0.05	0.01	0	0.06	0.06	ჭრის წესები	
846	თხმელა Alnus	0	24	0.31	0	0	0.31	0.31	ჭრის წესები	
847	თხმელა Alnus	0	18	0.17	0	0	0.17	0.17	ჭრის წესები	
848	თელა Ulmus	0	12	0.05	0.01	0	0.06	0.06	ჭრის წესები	
849	თელა Ulmus	0	12	0.05	0.01	0	0.06	0.06	ჭრის წესები	
850	თელა Ulmus	0	8	0.01	0	0	0.01	0.01	ჭრის წესები	
851	თხმელა Alnus	0	20	0.21	0	0	0.21	0.21	ჭრის წესები	
852	თხმელა Alnus	0	20	0.21	0	0	0.21	0.21	ჭრის წესები	
853	თხმელა Alnus	0	18	0.17	0	0	0.17	0.17	ჭრის წესები	
854	თხმელა Alnus	0	14	0.09	0	0	0.09	0.09	ჭრის წესები	
855	თხმელა Alnus	0	12	0.06	0	0	0.06	0.06	ჭრის წესები	
856	თხმელა Alnus	0	12	0.06	0	0	0.06	0.06	ჭრის წესები	
857	არეი Betula	0	16	0.11	0.01	0	0.12	0.12	ჭრის წესები	
858	არეი Betula	0	12	0.05	0.01	0	0.06	0.06	ჭრის წესები	
859	არეი Betula	0	20	0.2	0.02	0	0.22	0.22	ჭრის წესები	
860	მდგნალი Salix	0	10	0.03	0	0	0.03	0.03	ჭრის წესები	
861	მდგნალი Salix	0	20	0.2	0.02	0	0.22	0.22	ჭრის წესები	
862	მდგნალი Salix	0	20	0.2	0.02	0	0.22	0.22	ჭრის წესები	
863	თელა Ulmus	0	12	0.05	0.01	0	0.06	0.06	ჭრის წესები	
864	არეი Betula	0	12	0.05	0.01	0	0.06	0.06	ჭრის წესები	
865	თელა Ulmus	0	12	0.05	0.01	0	0.06	0.06	ჭრის წესები	
866	თხმელა Alnus	0	14	0.09	0	0	0.09	0.09	ჭრის წესები	
867	თხმელა Alnus	0	20	0.21	0	0	0.21	0.21	ჭრის წესები	

868	თხმელა Alnus	0	18	0.17	0	0	0.17	0.17	ჭრის წესები	
869	თხმელა Alnus	0	24	0.31	0	0	0.31	0.31	ჭრის წესები	
870	მდგნალი Salix	0	12	0.05	0.01	0	0.06	0.06	ჭრის წესები	
871	მდგნალი Salix	0	18	0.15	0.02	0	0.17	0.17	ჭრის წესები	
872	მდგნალი Salix	0	28	0.44	0.05	0	0.49	0.49	ჭრის წესები	
873	მდგნალი Salix	0	14	0.08	0.01	0	0.09	0.09	ჭრის წესები	
874	თელა Ulmus	0	8	0.01	0	0	0.01	0.01	ჭრის წესები	
875	თელა Ulmus	0	10	0.03	0	0	0.03	0.03	ჭრის წესები	
876	არეი Betula	0	28	0.44	0.05	0	0.49	0.49	ჭრის წესები	
877	არეი Betula	0	18	0.15	0.02	0	0.17	0.17	ჭრის წესები	
878	თხმელა Alnus	0	14	0.09	0	0	0.09	0.09	ჭრის წესები	
879	თხმელა Alnus	0	14	0.09	0	0	0.09	0.09	ჭრის წესები	
880	თხმელა Alnus	0	10	0.04	0	0	0.04	0.04	ჭრის წესები	
881	თხმელა Alnus	0	16	0.12	0	0	0.12	0.12	ჭრის წესები	
882	თხმელა Alnus	0	8	0.02	0	0	0.02	0.02	ჭრის წესები	
883	არეი Betula	0	16	0.11	0.01	0	0.12	0.12	ჭრის წესები	
884	არეი Betula	0	16	0.11	0.01	0	0.12	0.12	ჭრის წესები	
885	მდგნალი Salix	0	8	0.02	0	0	0.02	0.02	ჭრის წესები	
886	მდგნალი Salix	0	14	0.08	0.01	0	0.09	0.09	ჭრის წესები	
887	მდგნალი Salix	0	10	0.03	0	0	0.03	0.03	ჭრის წესები	
888	მდგნალი Salix	0	10	0.03	0	0	0.03	0.03	ჭრის წესები	
889	მდგნალი Salix	0	12	0.05	0.01	0	0.06	0.06	ჭრის წესები	
890	მდგნალი Salix	0	12	0.05	0.01	0	0.06	0.06	ჭრის წესები	
891	მდგნალი Salix	0	20	0.2	0.02	0	0.22	0.22	ჭრის წესები	
892	მდგნალი Salix	0	20	0.2	0.02	0	0.22	0.22	ჭრის წესები	
893	მდგნალი Salix	0	14	0.08	0.01	0	0.09	0.09	ჭრის წესები	

894	მდგნალი Salix	0	14	0.08	0.01	0	0.09	0.09	ჭრის წესები	
895	მდგნალი Salix	0	14	0.08	0.01	0	0.09	0.09	ჭრის წესები	
896	არეი Betula	0	14	0.08	0.01	0	0.09	0.09	ჭრის წესები	
897	არეი Betula	0	14	0.08	0.01	0	0.09	0.09	ჭრის წესები	
898	არეი Betula	0	10	0.03	0	0	0.03	0.03	ჭრის წესები	
899	არეი Betula	0	10	0.03	0	0	0.03	0.03	ჭრის წესები	
900	არეი Betula	0	10	0.03	0	0	0.03	0.03	ჭრის წესები	
901	არეი Betula	0	8	0.02	0	0	0.02	0.02	ჭრის წესები	
902	არეი Betula	0	12	0.05	0.01	0	0.06	0.06	ჭრის წესები	
903	მდგნალი Salix	0	12	0.05	0.01	0	0.06	0.06	ჭრის წესები	
904	მდგნალი Salix	0	12	0.05	0.01	0	0.06	0.06	ჭრის წესები	
905	მდგნალი Salix	0	14	0.08	0.01	0	0.09	0.09	ჭრის წესები	
906	მდგნალი Salix	0	14	0.08	0.01	0	0.09	0.09	ჭრის წესები	
907	არეი Betula	0	8	0.02	0	0	0.02	0.02	ჭრის წესები	
908	წიფელი Fagus	0	14	0.08	0.01	0	0.09	0.09	ჭრის წესები	
909	წიფელი Fagus	0	8	0.03	0	0	0.03	0.03	ჭრის წესები	
910	წიფელი Fagus	0	12	0.06	0.01	0	0.07	0.07	ჭრის წესები	
911	წიფელი Fagus	0	12	0.06	0.01	0	0.07	0.07	ჭრის წესები	
912	წიფელი Fagus	0	12	0.06	0.01	0	0.07	0.07	ჭრის წესები	
913	მდგნალი Salix	0	14	0.08	0.01	0	0.09	0.09	ჭრის წესები	
914	ნეკერჩხალი Acer	0	36	0.74	0.08	0	0.82	0.82	ჭრის წესები	
915	ნეკერჩხალი Acer	0	32	0.56	0.06	0	0.62	0.62	ჭრის წესები	
916	ნეკერჩხალი Acer	0	26	0.35	0.04	0	0.39	0.39	ჭრის წესები	
917	ნეკერჩხალი Acer	0	14	0.08	0.01	0	0.09	0.09	ჭრის წესები	
918	ნეკერჩხალი Acer	0	8	0.01	0	0	0.01	0.01	ჭრის წესები	
919	ნეკერჩხალი Acer	0	8	0.01	0	0	0.01	0.01	ჭრის წესები	

920	ნეკერჩხალი Acer	0	32	0.56	0.06	0	0.62	0.62	ჭრის წესები	
921	წიფელი Fagus	0	8	0.03	0	0	0.03	0.03	ჭრის წესები	
922	წიფელი Fagus	0	8	0.03	0	0	0.03	0.03	ჭრის წესები	
923	წიფელი Fagus	0	14	0.08	0.01	0	0.09	0.09	ჭრის წესები	
924	წიფელი Fagus	0	12	0.06	0.01	0	0.07	0.07	ჭრის წესები	
925	ნეკერჩხალი Acer	0	26	0.35	0.04	0	0.39	0.39	ჭრის წესები	
926	თელა Ulmus	0	10	0.03	0	0	0.03	0.03	ჭრის წესები	
927	თელა Ulmus	0	14	0.08	0.01	0	0.09	0.09	ჭრის წესები	
928	ნეკერჩხალი Acer	0	32	0.56	0.06	0	0.62	0.62	ჭრის წესები	
929	ნეკერჩხალი Acer	0	28	0.41	0.05	0	0.46	0.46	ჭრის წესები	
930	წიფელი Fagus	0	16	0.11	0.01	0	0.12	0.12	ჭრის წესები	
931	არყი Betula	0	8	0.02	0	0	0.02	0.02	ჭრის წესები	
932	არყი Betula	0	10	0.03	0	0	0.03	0.03	ჭრის წესები	
933	არყი Betula	0	26	0.38	0.04	0	0.42	0.42	ჭრის წესები	
934	არყი Betula	0	12	0.05	0.01	0	0.06	0.06	ჭრის წესები	
935	თელა Ulmus	0	36	0.65	0.07	0	0.72	0.72	ჭრის წესები	
936	წიფელი Fagus	0	40	1	0.11	0	1.11	1.11	ჭრის წესები	
937	წიფელი Fagus	0	26	0.35	0.04	0	0.39	0.39	ჭრის წესები	
938	წიფელი Fagus	0	10	0.03	0	0	0.03	0.03	ჭრის წესები	
939	წიფელი Fagus	0	8	0.03	0	0	0.03	0.03	ჭრის წესები	
940	ნეკერჩხალი Acer	0	28	0.41	0.05	0	0.46	0.46	ჭრის წესები	
941	ნეკერჩხალი Acer	0	12	0.05	0.01	0	0.06	0.06	ჭრის წესები	
942	თელა Ulmus	0	10	0.03	0	0	0.03	0.03	ჭრის წესები	
943	წიფელი Fagus	0	10	0.03	0	0	0.03	0.03	ჭრის წესები	
944	წიფელი Fagus	0	14	0.08	0.01	0	0.09	0.09	ჭრის წესები	
945	წიფელი Fagus	0	14	0.08	0.01	0	0.09	0.09	ჭრის წესები	

946	თელა Ulmus	0	14	0.08	0.01	0	0.09	0.09	ჭრის წესები	
947	მდგნალი Salix	0	12	0.05	0.01	0	0.06	0.06	ჭრის წესები	
948	მდგნალი Salix	0	12	0.05	0.01	0	0.06	0.06	ჭრის წესები	
949	მდგნალი Salix	0	14	0.08	0.01	0	0.09	0.09	ჭრის წესები	
950	მდგნალი Salix	0	26	0.38	0.04	0	0.42	0.42	ჭრის წესები	
951	მდგნალი Salix	0	8	0.02	0	0	0.02	0.02	ჭრის წესები	
952	თხმელა Alnus	0	8	0.02	0	0	0.02	0.02	ჭრის წესები	
953	თხმელა Alnus	0	20	0.21	0	0	0.21	0.21	ჭრის წესები	
954	წიფელი Fagus	0	36	0.78	0.09	0	0.87	0.87	ჭრის წესები	
955	წიფელი Fagus	0	40	1	0.11	0	1.11	1.11	ჭრის წესები	
956	წიფელი Fagus	0	26	0.35	0.04	0	0.39	0.39	ჭრის წესები	
957	წიფელი Fagus	0	8	0.03	0	0	0.03	0.03	ჭრის წესები	
958	წიფელი Fagus	0	12	0.06	0.01	0	0.07	0.07	ჭრის წესები	
959	წიფელი Fagus	0	28	0.42	0.05	0	0.47	0.47	ჭრის წესები	
960	წიფელი Fagus	0	26	0.35	0.04	0	0.39	0.39	ჭრის წესები	
961	თელა Ulmus	0	28	0.37	0.04	0	0.41	0.41	ჭრის წესები	
962	წიფელი Fagus	0	10	0.03	0	0	0.03	0.03	ჭრის წესები	
963	თელა Ulmus	0	8	0.01	0	0	0.01	0.01	ჭრის წესები	
964	თელა Ulmus	0	26	0.31	0.04	0	0.35	0.35	ჭრის წესები	
965	მდგნალი Salix	0	12	0.05	0.01	0	0.06	0.06	ჭრის წესები	
966	მდგნალი Salix	0	14	0.08	0.01	0	0.09	0.09	ჭრის წესები	
967	მდგნალი Salix	0	14	0.08	0.01	0	0.09	0.09	ჭრის წესები	
968	თხმელა Alnus	0	12	0.06	0	0	0.06	0.06	ჭრის წესები	
969	თხმელა Alnus	0	12	0.06	0	0	0.06	0.06	ჭრის წესები	
970	თხმელა Alnus	0	10	0.04	0	0	0.04	0.04	ჭრის წესები	
971	თხმელა Alnus	0	14	0.09	0	0	0.09	0.09	ჭრის წესები	

972	თხმელა Alnus	0	24	0.31	0	0	0.31	0.31	ჭრის წესები	
973	თხმელა Alnus	0	24	0.31	0	0	0.31	0.31	ჭრის წესები	
974	თხმელა Alnus	0	18	0.17	0	0	0.17	0.17	ჭრის წესები	
975	თხმელა Alnus	0	12	0.06	0	0	0.06	0.06	ჭრის წესები	
976	თხმელა Alnus	0	16	0.12	0	0	0.12	0.12	ჭრის წესები	
977	თხმელა Alnus	0	12	0.06	0	0	0.06	0.06	ჭრის წესები	
978	თხმელა Alnus	0	12	0.06	0	0	0.06	0.06	ჭრის წესები	
979	თხმელა Alnus	0	14	0.09	0	0	0.09	0.09	ჭრის წესები	
980	თხმელა Alnus	0	16	0.12	0	0	0.12	0.12	ჭრის წესები	
981	თხმელა Alnus	0	16	0.12	0	0	0.12	0.12	ჭრის წესები	
982	თხმელა Alnus	0	14	0.09	0	0	0.09	0.09	ჭრის წესები	
983	თხმელა Alnus	0	12	0.06	0	0	0.06	0.06	ჭრის წესები	
984	თხმელა Alnus	0	12	0.06	0	0	0.06	0.06	ჭრის წესები	
985	თხმელა Alnus	0	16	0.12	0	0	0.12	0.12	ჭრის წესები	
986	თხმელა Alnus	0	8	0.02	0	0	0.02	0.02	ჭრის წესები	
987	თხმელა Alnus	0	8	0.02	0	0	0.02	0.02	ჭრის წესები	
988	თხმელა Alnus	0	10	0.04	0	0	0.04	0.04	ჭრის წესები	
989	თხმელა Alnus	0	10	0.04	0	0	0.04	0.04	ჭრის წესები	
990	თხმელა Alnus	0	10	0.04	0	0	0.04	0.04	ჭრის წესები	
991	თხმელა Alnus	0	12	0.06	0	0	0.06	0.06	ჭრის წესები	
992	თხმელა Alnus	0	8	0.02	0	0	0.02	0.02	ჭრის წესები	
993	თხმელა Alnus	0	10	0.04	0	0	0.04	0.04	ჭრის წესები	
994	მდგნალი Salix	0	18	0.15	0.02	0	0.17	0.17	ჭრის წესები	
995	მდგნალი Salix	0	22	0.26	0.03	0	0.29	0.29	ჭრის წესები	
996	მდგნალი Salix	0	20	0.2	0.02	0	0.22	0.22	ჭრის წესები	
997	თხმელა Alnus	0	20	0.21	0	0	0.21	0.21	ჭრის წესები	

998	თხმელა Alnus	0	14	0.09	0	0	0.09	0.09	ჭრის წესები	
999	თხმელა Alnus	0	14	0.09	0	0	0.09	0.09	ჭრის წესები	
1000	თხმელა Alnus	0	16	0.12	0	0	0.12	0.12	ჭრის წესები	
1001	თხმელა Alnus	0	12	0.06	0	0	0.06	0.06	ჭრის წესები	
1002	თხმელა Alnus	0	10	0.04	0	0	0.04	0.04	ჭრის წესები	
1003	თხმელა Alnus	0	12	0.06	0	0	0.06	0.06	ჭრის წესები	
1004	თხმელა Alnus	0	8	0.02	0	0	0.02	0.02	ჭრის წესები	
1005	თხმელა Alnus	0	16	0.12	0	0	0.12	0.12	ჭრის წესები	
1006	ნეკერჩხალი Acer	0	14	0.08	0.01	0	0.09	0.09	ჭრის წესები	
1007	ნეკერჩხალი Acer	0	12	0.05	0.01	0	0.06	0.06	ჭრის წესები	
1008	მდგნალი Salix	0	12	0.05	0.01	0	0.06	0.06	ჭრის წესები	
1009	თხმელა Alnus	0	28	0.43	0	0	0.43	0.43	ჭრის წესები	
1010	თხმელა Alnus	0	24	0.31	0	0	0.31	0.31	ჭრის წესები	
1011	თხმელა Alnus	0	20	0.21	0	0	0.21	0.21	ჭრის წესები	
1012	თხმელა Alnus	0	12	0.06	0	0	0.06	0.06	ჭრის წესები	
1013	თხმელა Alnus	0	12	0.06	0	0	0.06	0.06	ჭრის წესები	
1014	თხმელა Alnus	0	12	0.06	0	0	0.06	0.06	ჭრის წესები	
1015	თხმელა Alnus	0	14	0.09	0	0	0.09	0.09	ჭრის წესები	
1016	თხმელა Alnus	0	10	0.04	0	0	0.04	0.04	ჭრის წესები	
1017	თხმელა Alnus	0	8	0.02	0	0	0.02	0.02	ჭრის წესები	
1018	თხმელა Alnus	0	12	0.06	0	0	0.06	0.06	ჭრის წესები	
1019	თხმელა Alnus	0	12	0.06	0	0	0.06	0.06	ჭრის წესები	
1020	თხმელა Alnus	0	16	0.12	0	0	0.12	0.12	ჭრის წესები	
1021	თხმელა Alnus	0	28	0.43	0	0	0.43	0.43	ჭრის წესები	
1022	მდგნალი Salix	0	28	0.44	0.05	0	0.49	0.49	ჭრის წესები	
1023	თხმელა Alnus	0	10	0.04	0	0	0.04	0.04	ჭრის წესები	

1024	თხმელა Alnus	0	12	0.06	0	0	0.06	0.06	ჭრის წესები	
1025	თხმელა Alnus	0	12	0.06	0	0	0.06	0.06	ჭრის წესები	
1026	თხმელა Alnus	0	14	0.09	0	0	0.09	0.09	ჭრის წესები	
1027	თხმელა Alnus	0	14	0.09	0	0	0.09	0.09	ჭრის წესები	
1028	თხმელა Alnus	0	14	0.09	0	0	0.09	0.09	ჭრის წესები	
1029	თხმელა Alnus	0	16	0.12	0	0	0.12	0.12	ჭრის წესები	
1030	მდგნალი Salix	0	20	0.2	0.02	0	0.22	0.22	ჭრის წესები	
1031	მდგნალი Salix	0	14	0.08	0.01	0	0.09	0.09	ჭრის წესები	
1032	მდგნალი Salix	0	12	0.05	0.01	0	0.06	0.06	ჭრის წესები	
1033	თხმელა Alnus	0	16	0.12	0	0	0.12	0.12	ჭრის წესები	
1034	თხმელა Alnus	0	12	0.06	0	0	0.06	0.06	ჭრის წესები	
1035	თხმელა Alnus	0	12	0.06	0	0	0.06	0.06	ჭრის წესები	
1036	თხმელა Alnus	0	10	0.04	0	0	0.04	0.04	ჭრის წესები	
1037	თხმელა Alnus	0	10	0.04	0	0	0.04	0.04	ჭრის წესები	
1038	თხმელა Alnus	0	10	0.04	0	0	0.04	0.04	ჭრის წესები	
1039	მდგნალი Salix	0	14	0.08	0.01	0	0.09	0.09	ჭრის წესები	
1040	მდგნალი Salix	0	10	0.03	0	0	0.03	0.03	ჭრის წესები	
1041	თხმელა Alnus	0	10	0.04	0	0	0.04	0.04	ჭრის წესები	
1042	თხმელა Alnus	0	10	0.04	0	0	0.04	0.04	ჭრის წესები	
1043	თხმელა Alnus	0	8	0.02	0	0	0.02	0.02	ჭრის წესები	
1044	თხმელა Alnus	0	10	0.04	0	0	0.04	0.04	ჭრის წესები	
1045	თხმელა Alnus	0	10	0.04	0	0	0.04	0.04	ჭრის წესები	
1046	თხმელა Alnus	0	8	0.02	0	0	0.02	0.02	ჭრის წესები	
1047	თხმელა Alnus	0	8	0.02	0	0	0.02	0.02	ჭრის წესები	
1048	თხმელა Alnus	0	12	0.06	0	0	0.06	0.06	ჭრის წესები	
1049	თხმელა Alnus	0	8	0.02	0	0	0.02	0.02	ჭრის წესები	

1050	თხმელა Alnus	0	12	0.06	0	0	0.06	0.06	ჭრის წესები	
1051	თხმელა Alnus	0	10	0.04	0	0	0.04	0.04	ჭრის წესები	
1052	თხმელა Alnus	0	10	0.04	0	0	0.04	0.04	ჭრის წესები	
1053	თხმელა Alnus	0	8	0.02	0	0	0.02	0.02	ჭრის წესები	
1054	თხმელა Alnus	0	8	0.02	0	0	0.02	0.02	ჭრის წესები	
1055	თხმელა Alnus	0	8	0.02	0	0	0.02	0.02	ჭრის წესები	
1056	თხმელა Alnus	0	10	0.04	0	0	0.04	0.04	ჭრის წესები	
1057	თხმელა Alnus	0	12	0.06	0	0	0.06	0.06	ჭრის წესები	
1058	თხმელა Alnus	0	10	0.04	0	0	0.04	0.04	ჭრის წესები	
1059	თხმელა Alnus	0	12	0.06	0	0	0.06	0.06	ჭრის წესები	
1060	თხმელა Alnus	0	12	0.06	0	0	0.06	0.06	ჭრის წესები	
1061	თხმელა Alnus	0	10	0.04	0	0	0.04	0.04	ჭრის წესები	
1062	თხმელა Alnus	0	10	0.04	0	0	0.04	0.04	ჭრის წესები	
1063	თხმელა Alnus	0	8	0.02	0	0	0.02	0.02	ჭრის წესები	
1064	თხმელა Alnus	0	8	0.02	0	0	0.02	0.02	ჭრის წესები	
1065	თხმელა Alnus	0	8	0.02	0	0	0.02	0.02	ჭრის წესები	
1066	თხმელა Alnus	0	16	0.12	0	0	0.12	0.12	ჭრის წესები	
1067	თხმელა Alnus	0	20	0.21	0	0	0.21	0.21	ჭრის წესები	
1068	თხმელა Alnus	0	20	0.21	0	0	0.21	0.21	ჭრის წესები	
1069	თხმელა Alnus	0	24	0.31	0	0	0.31	0.31	ჭრის წესები	
1070	თხმელა Alnus	0	24	0.31	0	0	0.31	0.31	ჭრის წესები	
1071	თხმელა Alnus	0	28	0.43	0	0	0.43	0.43	ჭრის წესები	
1072	თხმელა Alnus	0	20	0.21	0	0	0.21	0.21	ჭრის წესები	
1073	ტირიგი Salix	0	12	0.06	0.01	0	0.07	0.07	ჭრის წესები	
1074	ტირიგი Salix	0	12	0.06	0.01	0	0.07	0.07	ჭრის წესები	
1075	თხმელა Alnus	0	36	0.75	0	0	0.75	0.75	ჭრის წესები	

1076	თხმელა Alnus	0	26	0.37	0	0	0.37	0.37	ჭრის წესები	
1077	თხმელა Alnus	0	26	0.37	0	0	0.37	0.37	ჭრის წესები	
1078	თხმელა Alnus	0	10	0.04	0	0	0.04	0.04	ჭრის წესები	
1079	თხმელა Alnus	0	10	0.04	0	0	0.04	0.04	ჭრის წესები	
1080	თხმელა Alnus	0	10	0.04	0	0	0.04	0.04	ჭრის წესები	
1081	თხმელა Alnus	0	10	0.04	0	0	0.04	0.04	ჭრის წესები	
1082	თხმელა Alnus	0	12	0.06	0	0	0.06	0.06	ჭრის წესები	
1083	თხმელა Alnus	0	12	0.06	0	0	0.06	0.06	ჭრის წესები	
1084	თხმელა Alnus	0	12	0.06	0	0	0.06	0.06	ჭრის წესები	
1085	თხმელა Alnus	0	14	0.09	0	0	0.09	0.09	ჭრის წესები	
1086	თხმელა Alnus	0	18	0.17	0	0	0.17	0.17	ჭრის წესები	
1087	თხმელა Alnus	0	18	0.17	0	0	0.17	0.17	ჭრის წესები	
1088	თხმელა Alnus	0	16	0.12	0	0	0.12	0.12	ჭრის წესები	
1089	თხმელა Alnus	0	20	0.21	0	0	0.21	0.21	ჭრის წესები	
1090	თხმელა Alnus	0	32	0.57	0	0	0.57	0.57	ჭრის წესები	
1091	თხმელა Alnus	0	36	0.75	0	0	0.75	0.75	ჭრის წესები	
1092	თხმელა Alnus	0	16	0.12	0	0	0.12	0.12	ჭრის წესები	
1093	თხმელა Alnus	0	8	0.02	0	0	0.02	0.02	ჭრის წესები	
1094	თხმელა Alnus	0	14	0.09	0	0	0.09	0.09	ჭრის წესები	
1095	თხმელა Alnus	0	14	0.09	0	0	0.09	0.09	ჭრის წესები	
1096	თხმელა Alnus	0	12	0.06	0	0	0.06	0.06	ჭრის წესები	
1097	თხმელა Alnus	0	12	0.06	0	0	0.06	0.06	ჭრის წესები	
1098	თხმელა Alnus	0	10	0.04	0	0	0.04	0.04	ჭრის წესები	
1099	თხმელა Alnus	0	10	0.04	0	0	0.04	0.04	ჭრის წესები	
1100	თხმელა Alnus	0	8	0.02	0	0	0.02	0.02	ჭრის წესები	
1101	თხმელა Alnus	0	8	0.02	0	0	0.02	0.02	ჭრის წესები	

1102	თხმელა Alnus	0	8	0.02	0	0	0.02	0.02	ჭრის წესები	
1103	თხმელა Alnus	0	10	0.04	0	0	0.04	0.04	ჭრის წესები	
1104	თხმელა Alnus	0	10	0.04	0	0	0.04	0.04	ჭრის წესები	
1105	თხმელა Alnus	0	12	0.06	0	0	0.06	0.06	ჭრის წესები	
1106	თხმელა Alnus	0	12	0.06	0	0	0.06	0.06	ჭრის წესები	
1107	თხმელა Alnus	0	14	0.09	0	0	0.09	0.09	ჭრის წესები	
1108	თხმელა Alnus	0	14	0.09	0	0	0.09	0.09	ჭრის წესები	
1109	თხმელა Alnus	0	20	0.21	0	0	0.21	0.21	ჭრის წესები	
1110	თხმელა Alnus	0	18	0.17	0	0	0.17	0.17	ჭრის წესები	
1111	თხმელა Alnus	0	20	0.21	0	0	0.21	0.21	ჭრის წესები	
1112	თხმელა Alnus	0	16	0.12	0	0	0.12	0.12	ჭრის წესები	
1113	თხმელა Alnus	0	16	0.12	0	0	0.12	0.12	ჭრის წესები	
1114	თხმელა Alnus	0	18	0.17	0	0	0.17	0.17	ჭრის წესები	
1115	თხმელა Alnus	0	14	0.09	0	0	0.09	0.09	ჭრის წესები	
1116	თხმელა Alnus	0	12	0.06	0	0	0.06	0.06	ჭრის წესები	
1117	თხმელა Alnus	0	12	0.06	0	0	0.06	0.06	ჭრის წესები	
1118	თხმელა Alnus	0	10	0.04	0	0	0.04	0.04	ჭრის წესები	
1119	თხმელა Alnus	0	8	0.02	0	0	0.02	0.02	ჭრის წესები	
1120	თხმელა Alnus	0	12	0.06	0	0	0.06	0.06	ჭრის წესები	
1121	თხმელა Alnus	0	12	0.06	0	0	0.06	0.06	ჭრის წესები	
1122	თხმელა Alnus	0	14	0.09	0	0	0.09	0.09	ჭრის წესები	
1123	თხმელა Alnus	0	16	0.12	0	0	0.12	0.12	ჭრის წესები	
1124	თხმელა Alnus	0	10	0.04	0	0	0.04	0.04	ჭრის წესები	
1125	თხმელა Alnus	0	8	0.02	0	0	0.02	0.02	ჭრის წესები	
1126	თხმელა Alnus	0	14	0.09	0	0	0.09	0.09	ჭრის წესები	
1127	თხმელა Alnus	0	14	0.09	0	0	0.09	0.09	ჭრის წესები	

1128	თხმელა Alnus	0	10	0.04	0	0	0.04	0.04	ჭრის წესები	
1129	თხმელა Alnus	0	10	0.04	0	0	0.04	0.04	ჭრის წესები	
1130	თხმელა Alnus	0	10	0.04	0	0	0.04	0.04	ჭრის წესები	
1131	მდგნალი Salix	0	10	0.03	0	0	0.03	0.03	ჭრის წესები	
1132	თხმელა Alnus	0	36	0.75	0	0	0.75	0.75	ჭრის წესები	
1133	თხმელა Alnus	0	28	0.43	0	0	0.43	0.43	ჭრის წესები	
1134	თხმელა Alnus	0	14	0.09	0	0	0.09	0.09	ჭრის წესები	
1135	თხმელა Alnus	0	14	0.09	0	0	0.09	0.09	ჭრის წესები	
1136	თხმელა Alnus	0	32	0.57	0	0	0.57	0.57	ჭრის წესები	
1137	თხმელა Alnus	0	32	0.57	0	0	0.57	0.57	ჭრის წესები	
1138	თხმელა Alnus	0	24	0.31	0	0	0.31	0.31	ჭრის წესები	
1139	თხმელა Alnus	0	24	0.31	0	0	0.31	0.31	ჭრის წესები	
1140	თხმელა Alnus	0	26	0.37	0	0	0.37	0.37	ჭრის წესები	
1141	თხმელა Alnus	0	12	0.06	0	0	0.06	0.06	ჭრის წესები	
1142	თხმელა Alnus	0	24	0.31	0	0	0.31	0.31	ჭრის წესები	
1143	თხმელა Alnus	0	14	0.09	0	0	0.09	0.09	ჭრის წესები	
1144	თხმელა Alnus	0	14	0.09	0	0	0.09	0.09	ჭრის წესები	
1145	თხმელა Alnus	0	14	0.09	0	0	0.09	0.09	ჭრის წესები	
1146	ტირიფი Salix	0	14	0.09	0.01	0	0.1	0.1	ჭრის წესები	
1147	ტირიფი Salix	0	14	0.09	0.01	0	0.1	0.1	ჭრის წესები	
1148	ტირიფი Salix	0	14	0.09	0.01	0	0.1	0.1	ჭრის წესები	
1149	ტირიფი Salix	0	12	0.06	0.01	0	0.07	0.07	ჭრის წესები	
1150	თხმელა Alnus	0	12	0.06	0	0	0.06	0.06	ჭრის წესები	
1151	თხმელა Alnus	0	12	0.06	0	0	0.06	0.06	ჭრის წესები	
1152	თხმელა Alnus	0	10	0.04	0	0	0.04	0.04	ჭრის წესები	
1153	თხმელა Alnus	0	10	0.04	0	0	0.04	0.04	ჭრის წესები	

1154	თხმელა Alnus	0	8	0.02	0	0	0.02	0.02	ჭრის წესები	
1155	თხმელა Alnus	0	8	0.02	0	0	0.02	0.02	ჭრის წესები	
1156	თხმელა Alnus	0	10	0.04	0	0	0.04	0.04	ჭრის წესები	
1157	თხმელა Alnus	0	14	0.09	0	0	0.09	0.09	ჭრის წესები	
1158	თხმელა Alnus	0	16	0.12	0	0	0.12	0.12	ჭრის წესები	
1159	თხმელა Alnus	0	10	0.04	0	0	0.04	0.04	ჭრის წესები	
1160	თხმელა Alnus	0	10	0.04	0	0	0.04	0.04	ჭრის წესები	
1161	თხმელა Alnus	0	12	0.06	0	0	0.06	0.06	ჭრის წესები	
1162	თხმელა Alnus	0	12	0.06	0	0	0.06	0.06	ჭრის წესები	
1163	თხმელა Alnus	0	12	0.06	0	0	0.06	0.06	ჭრის წესები	
1164	თხმელა Alnus	0	12	0.06	0	0	0.06	0.06	ჭრის წესები	
1165	თხმელა Alnus	0	12	0.06	0	0	0.06	0.06	ჭრის წესები	
1166	თხმელა Alnus	0	14	0.09	0	0	0.09	0.09	ჭრის წესები	
1167	თხმელა Alnus	0	14	0.09	0	0	0.09	0.09	ჭრის წესები	
1168	თხმელა Alnus	0	14	0.09	0	0	0.09	0.09	ჭრის წესები	
1169	თხმელა Alnus	0	8	0.02	0	0	0.02	0.02	ჭრის წესები	
1170	თხმელა Alnus	0	8	0.02	0	0	0.02	0.02	ჭრის წესები	
1171	თხმელა Alnus	0	8	0.02	0	0	0.02	0.02	ჭრის წესები	
1172	თხმელა Alnus	0	10	0.04	0	0	0.04	0.04	ჭრის წესები	
1173	თხმელა Alnus	0	10	0.04	0	0	0.04	0.04	ჭრის წესები	
1174	თხმელა Alnus	0	10	0.04	0	0	0.04	0.04	ჭრის წესები	
1175	თხმელა Alnus	0	18	0.17	0	0	0.17	0.17	ჭრის წესები	
1176	თხმელა Alnus	0	12	0.06	0	0	0.06	0.06	ჭრის წესები	
1177	თხმელა Alnus	0	8	0.02	0	0	0.02	0.02	ჭრის წესები	
1178	თხმელა Alnus	0	12	0.06	0	0	0.06	0.06	ჭრის წესები	
1179	თხმელა Alnus	0	12	0.06	0	0	0.06	0.06	ჭრის წესები	

1180	თხმელა Alnus	0	14	0.09	0	0	0.09	0.09	ჭრის წესები	
1181	თხმელა Alnus	0	14	0.09	0	0	0.09	0.09	ჭრის წესები	
1182	თხმელა Alnus	0	16	0.12	0	0	0.12	0.12	ჭრის წესები	
1183	თხმელა Alnus	0	16	0.12	0	0	0.12	0.12	ჭრის წესები	
1184	თხმელა Alnus	0	14	0.09	0	0	0.09	0.09	ჭრის წესები	
1185	თხმელა Alnus	0	20	0.21	0	0	0.21	0.21	ჭრის წესები	
1186	თხმელა Alnus	0	8	0.02	0	0	0.02	0.02	ჭრის წესები	
1187	თხმელა Alnus	0	10	0.04	0	0	0.04	0.04	ჭრის წესები	
1188	თხმელა Alnus	0	10	0.04	0	0	0.04	0.04	ჭრის წესები	
1189	თხმელა Alnus	0	10	0.04	0	0	0.04	0.04	ჭრის წესები	
1190	თხმელა Alnus	0	12	0.06	0	0	0.06	0.06	ჭრის წესები	
1191	თხმელა Alnus	0	8	0.02	0	0	0.02	0.02	ჭრის წესები	
1192	თხმელა Alnus	0	10	0.04	0	0	0.04	0.04	ჭრის წესები	
1193	თხმელა Alnus	0	12	0.06	0	0	0.06	0.06	ჭრის წესები	
1194	თხმელა Alnus	0	14	0.09	0	0	0.09	0.09	ჭრის წესები	
1195	თხმელა Alnus	0	14	0.09	0	0	0.09	0.09	ჭრის წესები	
1196	თხმელა Alnus	0	14	0.09	0	0	0.09	0.09	ჭრის წესები	
1197	თხმელა Alnus	0	14	0.09	0	0	0.09	0.09	ჭრის წესები	
1198	თხმელა Alnus	0	10	0.04	0	0	0.04	0.04	ჭრის წესები	
1199	თხმელა Alnus	0	10	0.04	0	0	0.04	0.04	ჭრის წესები	
1200	თხმელა Alnus	0	10	0.04	0	0	0.04	0.04	ჭრის წესები	
1201	თხმელა Alnus	0	12	0.06	0	0	0.06	0.06	ჭრის წესები	
1202	თხმელა Alnus	0	12	0.06	0	0	0.06	0.06	ჭრის წესები	
1203	თხმელა Alnus	0	12	0.06	0	0	0.06	0.06	ჭრის წესები	
1204	თხმელა Alnus	0	12	0.06	0	0	0.06	0.06	ჭრის წესები	
1205	თხმელა Alnus	0	12	0.06	0	0	0.06	0.06	ჭრის წესები	

1206	თხმელა Alnus	0	12	0.06	0	0	0.06	0.06	ჭრის წესები	
1207	თხმელა Alnus	0	12	0.06	0	0	0.06	0.06	ჭრის წესები	
1208	თხმელა Alnus	0	14	0.09	0	0	0.09	0.09	ჭრის წესები	
1209	თხმელა Alnus	0	10	0.04	0	0	0.04	0.04	ჭრის წესები	
1210	თხმელა Alnus	0	10	0.04	0	0	0.04	0.04	ჭრის წესები	
1211	თხმელა Alnus	0	10	0.04	0	0	0.04	0.04	ჭრის წესები	
1212	თხმელა Alnus	0	8	0.02	0	0	0.02	0.02	ჭრის წესები	
1213	თხმელა Alnus	0	12	0.06	0	0	0.06	0.06	ჭრის წესები	
1214	თხმელა Alnus	0	10	0.04	0	0	0.04	0.04	ჭრის წესები	
1215	თელა Ulmus	0	18	0.14	0.02	0	0.16	0.16	ჭრის წესები	
1216	არეა Betula	0	12	0.05	0.01	0	0.06	0.06	ჭრის წესები	
1217	ტირიფი Salix	0	14	0.09	0.01	0	0.1	0.1	ჭრის წესები	
1218	ტირიფი Salix	0	12	0.06	0.01	0	0.07	0.07	ჭრის წესები	
1219	ტირიფი Salix	0	12	0.06	0.01	0	0.07	0.07	ჭრის წესები	
1220	ტირიფი Salix	0	8	0.02	0	0	0.02	0.02	ჭრის წესები	
1221	თხმელა Alnus	0	12	0.06	0	0	0.06	0.06	ჭრის წესები	
1222	თხმელა Alnus	0	12	0.06	0	0	0.06	0.06	ჭრის წესები	
1223	თხმელა Alnus	0	14	0.09	0	0	0.09	0.09	ჭრის წესები	
1224	თხმელა Alnus	0	8	0.02	0	0	0.02	0.02	ჭრის წესები	
1225	თხმელა Alnus	0	12	0.06	0	0	0.06	0.06	ჭრის წესები	
1226	თხმელა Alnus	0	12	0.06	0	0	0.06	0.06	ჭრის წესები	
1227	თხმელა Alnus	0	10	0.04	0	0	0.04	0.04	ჭრის წესები	
1228	თხმელა Alnus	0	10	0.04	0	0	0.04	0.04	ჭრის წესები	
1229	თხმელა Alnus	0	14	0.09	0	0	0.09	0.09	ჭრის წესები	
1230	თხმელა Alnus	0	14	0.09	0	0	0.09	0.09	ჭრის წესები	
1231	თხმელა Alnus	0	12	0.06	0	0	0.06	0.06	ჭრის წესები	

1232	თხმელა Alnus	0	12	0.06	0	0	0.06	0.06	ჭრის წესები	
1233	ტირიფი Salix	0	10	0.04	0.01	0	0.05	0.05	ჭრის წესები	
1234	ტირიფი Salix	0	10	0.04	0.01	0	0.05	0.05	ჭრის წესები	
1235	ტირიფი Salix	0	10	0.04	0.01	0	0.05	0.05	ჭრის წესები	
1236	თხმელა Alnus	0	10	0.04	0	0	0.04	0.04	ჭრის წესები	
1237	თხმელა Alnus	0	12	0.06	0	0	0.06	0.06	ჭრის წესები	
1238	თხმელა Alnus	0	8	0.02	0	0	0.02	0.02	ჭრის წესები	
1239	თხმელა Alnus	0	8	0.02	0	0	0.02	0.02	ჭრის წესები	
1240	თხმელა Alnus	0	12	0.06	0	0	0.06	0.06	ჭრის წესები	
1241	თხმელა Alnus	0	14	0.09	0	0	0.09	0.09	ჭრის წესები	
1242	თხმელა Alnus	0	10	0.04	0	0	0.04	0.04	ჭრის წესები	
1243	თხმელა Alnus	0	10	0.04	0	0	0.04	0.04	ჭრის წესები	
1244	თხმელა Alnus	0	10	0.04	0	0	0.04	0.04	ჭრის წესები	
1245	თხმელა Alnus	0	18	0.17	0	0	0.17	0.17	ჭრის წესები	
1246	თხმელა Alnus	0	12	0.06	0	0	0.06	0.06	ჭრის წესები	
1247	თხმელა Alnus	0	14	0.09	0	0	0.09	0.09	ჭრის წესები	
1248	ტირიფი Salix	0	10	0.04	0.01	0	0.05	0.05	ჭრის წესები	
1249	ტირიფი Salix	0	10	0.04	0.01	0	0.05	0.05	ჭრის წესები	
1250	ტირიფი Salix	0	10	0.04	0.01	0	0.05	0.05	ჭრის წესები	
1251	ტირიფი Salix	0	8	0.02	0	0	0.02	0.02	ჭრის წესები	
1252	ტირიფი Salix	0	10	0.04	0.01	0	0.05	0.05	ჭრის წესები	
1253	თხმელა Alnus	0	8	0.02	0	0	0.02	0.02	ჭრის წესები	
1254	თხმელა Alnus	0	8	0.02	0	0	0.02	0.02	ჭრის წესები	
1255	თხმელა Alnus	0	8	0.02	0	0	0.02	0.02	ჭრის წესები	
1256	თხმელა Alnus	0	10	0.04	0	0	0.04	0.04	ჭრის წესები	
1257	თხმელა Alnus	0	8	0.02	0	0	0.02	0.02	ჭრის წესები	

1258	თხმელა Alnus	0	10	0.04	0	0	0.04	0.04	ჭრის წესები	
1259	თხმელა Alnus	0	12	0.06	0	0	0.06	0.06	ჭრის წესები	
1260	თხმელა Alnus	0	10	0.04	0	0	0.04	0.04	ჭრის წესები	
1261	თხმელა Alnus	0	10	0.04	0	0	0.04	0.04	ჭრის წესები	
1262	თხმელა Alnus	0	12	0.06	0	0	0.06	0.06	ჭრის წესები	
1263	თხმელა Alnus	0	8	0.02	0	0	0.02	0.02	ჭრის წესები	
1264	თხმელა Alnus	0	8	0.02	0	0	0.02	0.02	ჭრის წესები	
1265	თხმელა Alnus	0	8	0.02	0	0	0.02	0.02	ჭრის წესები	
1266	თხმელა Alnus	0	10	0.04	0	0	0.04	0.04	ჭრის წესები	
1267	თხმელა Alnus	0	10	0.04	0	0	0.04	0.04	ჭრის წესები	
1268	თხმელა Alnus	0	12	0.06	0	0	0.06	0.06	ჭრის წესები	
1269	თხმელა Alnus	0	8	0.02	0	0	0.02	0.02	ჭრის წესები	
1270	თხმელა Alnus	0	10	0.04	0	0	0.04	0.04	ჭრის წესები	
1271	თხმელა Alnus	0	10	0.04	0	0	0.04	0.04	ჭრის წესები	
1272	თხმელა Alnus	0	8	0.02	0	0	0.02	0.02	ჭრის წესები	
1273	თხმელა Alnus	0	14	0.09	0	0	0.09	0.09	ჭრის წესები	
1274	თხმელა Alnus	0	14	0.09	0	0	0.09	0.09	ჭრის წესები	
1275	თხმელა Alnus	0	8	0.02	0	0	0.02	0.02	ჭრის წესები	
1276	თხმელა Alnus	0	8	0.02	0	0	0.02	0.02	ჭრის წესები	
1277	თხმელა Alnus	0	16	0.12	0	0	0.12	0.12	ჭრის წესები	
1278	თხმელა Alnus	0	10	0.04	0	0	0.04	0.04	ჭრის წესები	
1279	თხმელა Alnus	0	10	0.04	0	0	0.04	0.04	ჭრის წესები	
1280	თხმელა Alnus	0	12	0.06	0	0	0.06	0.06	ჭრის წესები	
1281	თხმელა Alnus	0	12	0.06	0	0	0.06	0.06	ჭრის წესები	
1282	თხმელა Alnus	0	12	0.06	0	0	0.06	0.06	ჭრის წესები	
1283	თხმელა Alnus	0	10	0.04	0	0	0.04	0.04	ჭრის წესები	

1284	თხმელა Alnus	0	10	0.04	0	0	0.04	0.04	ჭრის წესები	
1285	თხმელა Alnus	0	8	0.02	0	0	0.02	0.02	ჭრის წესები	
1286	თხმელა Alnus	0	8	0.02	0	0	0.02	0.02	ჭრის წესები	
1287	თხმელა Alnus	0	40	0.92	0	0	0.92	0.92	ჭრის წესები	
1288	თხმელა Alnus	0	24	0.31	0	0	0.31	0.31	ჭრის წესები	
1289	თხმელა Alnus	0	24	0.31	0	0	0.31	0.31	ჭრის წესები	
1290	თხმელა Alnus	0	16	0.12	0	0	0.12	0.12	ჭრის წესები	
1291	თხმელა Alnus	0	16	0.12	0	0	0.12	0.12	ჭრის წესები	
1292	თხმელა Alnus	0	18	0.17	0	0	0.17	0.17	ჭრის წესები	
1293	თხმელა Alnus	0	14	0.09	0	0	0.09	0.09	ჭრის წესები	
1294	თხმელა Alnus	0	20	0.21	0	0	0.21	0.21	ჭრის წესები	
1295	თხმელა Alnus	0	24	0.31	0	0	0.31	0.31	ჭრის წესები	
1296	თხმელა Alnus	0	16	0.12	0	0	0.12	0.12	ჭრის წესები	
1297	თხმელა Alnus	0	28	0.43	0	0	0.43	0.43	ჭრის წესები	
1298	თხმელა Alnus	0	28	0.43	0	0	0.43	0.43	ჭრის წესები	
1299	თხმელა Alnus	0	26	0.37	0	0	0.37	0.37	ჭრის წესები	
1300	თხმელა Alnus	0	40	0.92	0	0	0.92	0.92	ჭრის წესები	
1301	თხმელა Alnus	0	18	0.17	0	0	0.17	0.17	ჭრის წესები	
1302	თხმელა Alnus	0	36	0.75	0	0	0.75	0.75	ჭრის წესები	
1303	თხმელა Alnus	0	32	0.57	0	0	0.57	0.57	ჭრის წესები	
1304	თხმელა Alnus	0	28	0.43	0	0	0.43	0.43	ჭრის წესები	
1305	თხმელა Alnus	0	28	0.43	0	0	0.43	0.43	ჭრის წესები	
1306	თხმელა Alnus	0	28	0.43	0	0	0.43	0.43	ჭრის წესები	
1307	თხმელა Alnus	0	28	0.43	0	0	0.43	0.43	ჭრის წესები	
1308	თხმელა Alnus	0	26	0.37	0	0	0.37	0.37	ჭრის წესები	
1309	თხმელა Alnus	0	26	0.37	0	0	0.37	0.37	ჭრის წესები	

1310	თხმელა Alnus	0	32	0.57	0	0	0.57	0.57	ჭრის წესები	
1311	თხმელა Alnus	0	12	0.06	0	0	0.06	0.06	ჭრის წესები	
1312	თხმელა Alnus	0	18	0.17	0	0	0.17	0.17	ჭრის წესები	
1313	თხმელა Alnus	0	14	0.09	0	0	0.09	0.09	ჭრის წესები	
1314	თხმელა Alnus	0	12	0.06	0	0	0.06	0.06	ჭრის წესები	
1315	თხმელა Alnus	0	12	0.06	0	0	0.06	0.06	ჭრის წესები	
1316	თხმელა Alnus	0	18	0.17	0	0	0.17	0.17	ჭრის წესები	
1317	თხმელა Alnus	0	8	0.02	0	0	0.02	0.02	ჭრის წესები	
1318	თხმელა Alnus	0	8	0.02	0	0	0.02	0.02	ჭრის წესები	
1319	თხმელა Alnus	0	28	0.43	0	0	0.43	0.43	ჭრის წესები	
1320	თხმელა Alnus	0	28	0.43	0	0	0.43	0.43	ჭრის წესები	
1321	თხმელა Alnus	0	32	0.57	0	0	0.57	0.57	ჭრის წესები	
1322	თხმელა Alnus	0	32	0.57	0	0	0.57	0.57	ჭრის წესები	
1323	თხმელა Alnus	0	36	0.75	0	0	0.75	0.75	ჭრის წესები	
1324	თხმელა Alnus	0	18	0.17	0	0	0.17	0.17	ჭრის წესები	
1325	თხმელა Alnus	0	16	0.12	0	0	0.12	0.12	ჭრის წესები	
1326	თხმელა Alnus	0	8	0.02	0	0	0.02	0.02	ჭრის წესები	
1327	თხმელა Alnus	0	8	0.02	0	0	0.02	0.02	ჭრის წესები	
1328	თხმელა Alnus	0	18	0.17	0	0	0.17	0.17	ჭრის წესები	
1329	თხმელა Alnus	0	20	0.21	0	0	0.21	0.21	ჭრის წესები	
1330	თხმელა Alnus	0	10	0.04	0	0	0.04	0.04	ჭრის წესები	
1331	თხმელა Alnus	0	10	0.04	0	0	0.04	0.04	ჭრის წესები	
1332	თხმელა Alnus	0	10	0.04	0	0	0.04	0.04	ჭრის წესები	
1333	თხმელა Alnus	0	10	0.04	0	0	0.04	0.04	ჭრის წესები	
1334	თხმელა Alnus	0	8	0.02	0	0	0.02	0.02	ჭრის წესები	
1335	თხმელა Alnus	0	12	0.06	0	0	0.06	0.06	ჭრის წესები	

1336	თხმელა Alnus	0	10	0.04	0	0	0.04	0.04	ჭრის წესები	
1337	თხმელა Alnus	0	8	0.02	0	0	0.02	0.02	ჭრის წესები	
1338	თხმელა Alnus	0	10	0.04	0	0	0.04	0.04	ჭრის წესები	
1339	თხმელა Alnus	0	12	0.06	0	0	0.06	0.06	ჭრის წესები	
1340	თხმელა Alnus	0	10	0.04	0	0	0.04	0.04	ჭრის წესები	
1341	თხმელა Alnus	0	12	0.06	0	0	0.06	0.06	ჭრის წესები	
1342	ტირიგი Salix	0	10	0.04	0.01	0	0.05	0.05	ჭრის წესები	
1343	ტირიგი Salix	0	12	0.06	0.01	0	0.07	0.07	ჭრის წესები	
1344	ტირიგი Salix	0	8	0.02	0	0	0.02	0.02	ჭრის წესები	
1345	ტირიგი Salix	0	10	0.04	0.01	0	0.05	0.05	ჭრის წესები	
1346	ტირიგი Salix	0	8	0.02	0	0	0.02	0.02	ჭრის წესები	
1347	ტირიგი Salix	0	10	0.04	0.01	0	0.05	0.05	ჭრის წესები	
1348	თხმელა Alnus	0	32	0.57	0	0	0.57	0.57	ჭრის წესები	
1349	თხმელა Alnus	0	18	0.17	0	0	0.17	0.17	ჭრის წესები	
1350	თხმელა Alnus	0	16	0.12	0	0	0.12	0.12	ჭრის წესები	
1351	თხმელა Alnus	0	16	0.12	0	0	0.12	0.12	ჭრის წესები	
1352	თხმელა Alnus	0	24	0.31	0	0	0.31	0.31	ჭრის წესები	
1353	თხმელა Alnus	0	14	0.09	0	0	0.09	0.09	ჭრის წესები	
1354	თხმელა Alnus	0	14	0.09	0	0	0.09	0.09	ჭრის წესები	
1355	თხმელა Alnus	0	12	0.06	0	0	0.06	0.06	ჭრის წესები	
1356	თხმელა Alnus	0	12	0.06	0	0	0.06	0.06	ჭრის წესები	
1357	თხმელა Alnus	0	12	0.06	0	0	0.06	0.06	ჭრის წესები	
1358	თხმელა Alnus	0	8	0.02	0	0	0.02	0.02	ჭრის წესები	
1359	თხმელა Alnus	0	12	0.06	0	0	0.06	0.06	ჭრის წესები	
1360	თხმელა Alnus	0	10	0.04	0	0	0.04	0.04	ჭრის წესები	
1361	თხმელა Alnus	0	10	0.04	0	0	0.04	0.04	ჭრის წესები	

1362	თხმელა Alnus	0	10	0.04	0	0	0.04	0.04	ჭრის წესები	
1363	თხმელა Alnus	0	18	0.17	0	0	0.17	0.17	ჭრის წესები	
1364	თხმელა Alnus	0	16	0.12	0	0	0.12	0.12	ჭრის წესები	
1365	თხმელა Alnus	0	16	0.12	0	0	0.12	0.12	ჭრის წესები	
1366	თხმელა Alnus	0	12	0.06	0	0	0.06	0.06	ჭრის წესები	
1367	თხმელა Alnus	0	12	0.06	0	0	0.06	0.06	ჭრის წესები	
1368	თხმელა Alnus	0	12	0.06	0	0	0.06	0.06	ჭრის წესები	
1369	თხმელა Alnus	0	10	0.04	0	0	0.04	0.04	ჭრის წესები	
1370	თხმელა Alnus	0	14	0.09	0	0	0.09	0.09	ჭრის წესები	
1371	ტირიფი Salix	0	12	0.06	0.01	0	0.07	0.07	ჭრის წესები	
1372	ტირიფი Salix	0	12	0.06	0.01	0	0.07	0.07	ჭრის წესები	
1373	თხმელა Alnus	0	32	0.57	0	0	0.57	0.57	ჭრის წესები	
1374	თხმელა Alnus	0	32	0.57	0	0	0.57	0.57	ჭრის წესები	
1375	თხმელა Alnus	0	12	0.06	0	0	0.06	0.06	ჭრის წესები	
1376	თხმელა Alnus	0	12	0.06	0	0	0.06	0.06	ჭრის წესები	
1377	თხმელა Alnus	0	10	0.04	0	0	0.04	0.04	ჭრის წესები	
1378	თხმელა Alnus	0	12	0.06	0	0	0.06	0.06	ჭრის წესები	
1379	თხმელა Alnus	0	14	0.09	0	0	0.09	0.09	ჭრის წესები	
1380	თხმელა Alnus	0	12	0.06	0	0	0.06	0.06	ჭრის წესები	
1381	თხმელა Alnus	0	12	0.06	0	0	0.06	0.06	ჭრის წესები	
1382	თხმელა Alnus	0	10	0.04	0	0	0.04	0.04	ჭრის წესები	
1383	თხმელა Alnus	0	10	0.04	0	0	0.04	0.04	ჭრის წესები	
1384	თხმელა Alnus	0	10	0.04	0	0	0.04	0.04	ჭრის წესები	
1385	თხმელა Alnus	0	14	0.09	0	0	0.09	0.09	ჭრის წესები	
1386	თხმელა Alnus	0	14	0.09	0	0	0.09	0.09	ჭრის წესები	
1387	თხმელა Alnus	0	14	0.09	0	0	0.09	0.09	ჭრის წესები	

1388	თხმელა Alnus	0	12	0.06	0	0	0.06	0.06	ჭრის წესები	
1389	თხმელა Alnus	0	12	0.06	0	0	0.06	0.06	ჭრის წესები	
1390	თხმელა Alnus	0	18	0.17	0	0	0.17	0.17	ჭრის წესები	
1391	თხმელა Alnus	0	10	0.04	0	0	0.04	0.04	ჭრის წესები	
1392	თხმელა Alnus	0	8	0.02	0	0	0.02	0.02	ჭრის წესები	
1393	თხმელა Alnus	0	10	0.04	0	0	0.04	0.04	ჭრის წესები	
1394	თხმელა Alnus	0	14	0.09	0	0	0.09	0.09	ჭრის წესები	
1395	თხმელა Alnus	0	14	0.09	0	0	0.09	0.09	ჭრის წესები	
1396	თხმელა Alnus	0	12	0.06	0	0	0.06	0.06	ჭრის წესები	
1397	თხმელა Alnus	0	16	0.12	0	0	0.12	0.12	ჭრის წესები	
1398	თხმელა Alnus	0	14	0.09	0	0	0.09	0.09	ჭრის წესები	
1399	თხმელა Alnus	0	12	0.06	0	0	0.06	0.06	ჭრის წესები	
1400	თხმელა Alnus	0	8	0.02	0	0	0.02	0.02	ჭრის წესები	
1401	თხმელა Alnus	0	8	0.02	0	0	0.02	0.02	ჭრის წესები	
1402	თხმელა Alnus	0	10	0.04	0	0	0.04	0.04	ჭრის წესები	
1403	თხმელა Alnus	0	12	0.06	0	0	0.06	0.06	ჭრის წესები	
1404	თხმელა Alnus	0	10	0.04	0	0	0.04	0.04	ჭრის წესები	
1405	თხმელა Alnus	0	10	0.04	0	0	0.04	0.04	ჭრის წესები	
1406	თხმელა Alnus	0	10	0.04	0	0	0.04	0.04	ჭრის წესები	
1407	თხმელა Alnus	0	12	0.06	0	0	0.06	0.06	ჭრის წესები	
1408	თხმელა Alnus	0	8	0.02	0	0	0.02	0.02	ჭრის წესები	
1409	თხმელა Alnus	0	8	0.02	0	0	0.02	0.02	ჭრის წესები	
1410	თხმელა Alnus	0	8	0.02	0	0	0.02	0.02	ჭრის წესები	
1411	თხმელა Alnus	0	8	0.02	0	0	0.02	0.02	ჭრის წესები	
1412	თხმელა Alnus	0	10	0.04	0	0	0.04	0.04	ჭრის წესები	
1413	თხმელა Alnus	0	12	0.06	0	0	0.06	0.06	ჭრის წესები	

1414	თხმელა Alnus	0	10	0.04	0	0	0.04	0.04	ჭრის წესები	
1415	თხმელა Alnus	0	8	0.02	0	0	0.02	0.02	ჭრის წესები	
1416	თხმელა Alnus	0	12	0.06	0	0	0.06	0.06	ჭრის წესები	
1417	თხმელა Alnus	0	16	0.12	0	0	0.12	0.12	ჭრის წესები	
1418	თხმელა Alnus	0	12	0.06	0	0	0.06	0.06	ჭრის წესები	
1419	თხმელა Alnus	0	10	0.04	0	0	0.04	0.04	ჭრის წესები	
1420	თხმელა Alnus	0	24	0.31	0	0	0.31	0.31	ჭრის წესები	
1421	თხმელა Alnus	0	22	0.26	0	0	0.26	0.26	ჭრის წესები	
1422	თხმელა Alnus	0	22	0.26	0	0	0.26	0.26	ჭრის წესები	
1423	თხმელა Alnus	0	24	0.31	0	0	0.31	0.31	ჭრის წესები	
1424	თხმელა Alnus	0	22	0.26	0	0	0.26	0.26	ჭრის წესები	
1425	თხმელა Alnus	0	16	0.12	0	0	0.12	0.12	ჭრის წესები	
1426	თხმელა Alnus	0	14	0.09	0	0	0.09	0.09	ჭრის წესები	
1427	თხმელა Alnus	0	18	0.17	0	0	0.17	0.17	ჭრის წესები	
1428	თხმელა Alnus	0	18	0.17	0	0	0.17	0.17	ჭრის წესები	
1429	თხმელა Alnus	0	10	0.04	0	0	0.04	0.04	ჭრის წესები	
1430	თხმელა Alnus	0	10	0.04	0	0	0.04	0.04	ჭრის წესები	
1431	თხმელა Alnus	0	10	0.04	0	0	0.04	0.04	ჭრის წესები	
1432	თხმელა Alnus	0	12	0.06	0	0	0.06	0.06	ჭრის წესები	
1433	ტირიფი Salix	0	16	0.13	0.02	0	0.15	0.15	ჭრის წესები	
1434	ტირიფი Salix	0	14	0.09	0.01	0	0.1	0.1	ჭრის წესები	
1435	თხმელა Alnus	0	18	0.17	0	0	0.17	0.17	ჭრის წესები	
1436	თხმელა Alnus	0	20	0.21	0	0	0.21	0.21	ჭრის წესები	
1437	თხმელა Alnus	0	16	0.12	0	0	0.12	0.12	ჭრის წესები	
1438	თხმელა Alnus	0	14	0.09	0	0	0.09	0.09	ჭრის წესები	
1439	თხმელა Alnus	0	14	0.09	0	0	0.09	0.09	ჭრის წესები	

1440	თხმელა Alnus	0	16	0.12	0	0	0.12	0.12	ჭრის წესები	
1441	თხმელა Alnus	0	14	0.09	0	0	0.09	0.09	ჭრის წესები	
1442	თხმელა Alnus	0	12	0.06	0	0	0.06	0.06	ჭრის წესები	
1443	თხმელა Alnus	0	12	0.06	0	0	0.06	0.06	ჭრის წესები	
1444	თხმელა Alnus	0	10	0.04	0	0	0.04	0.04	ჭრის წესები	
1445	თხმელა Alnus	0	10	0.04	0	0	0.04	0.04	ჭრის წესები	
1446	თხმელა Alnus	0	18	0.17	0	0	0.17	0.17	ჭრის წესები	
1447	თხმელა Alnus	0	12	0.06	0	0	0.06	0.06	ჭრის წესები	
1448	თხმელა Alnus	0	16	0.12	0	0	0.12	0.12	ჭრის წესები	
1449	თხმელა Alnus	0	12	0.06	0	0	0.06	0.06	ჭრის წესები	
1450	თხმელა Alnus	0	14	0.09	0	0	0.09	0.09	ჭრის წესები	
1451	თხმელა Alnus	0	14	0.09	0	0	0.09	0.09	ჭრის წესები	
1452	თხმელა Alnus	0	26	0.37	0	0	0.37	0.37	ჭრის წესები	
1453	თხმელა Alnus	0	24	0.31	0	0	0.31	0.31	ჭრის წესები	
1454	თხმელა Alnus	0	24	0.31	0	0	0.31	0.31	ჭრის წესები	
1455	თხმელა Alnus	0	26	0.37	0	0	0.37	0.37	ჭრის წესები	
1456	თხმელა Alnus	0	28	0.43	0	0	0.43	0.43	ჭრის წესები	
1457	თხმელა Alnus	0	14	0.09	0	0	0.09	0.09	ჭრის წესები	
1458	თხმელა Alnus	0	18	0.17	0	0	0.17	0.17	ჭრის წესები	
1459	თხმელა Alnus	0	18	0.17	0	0	0.17	0.17	ჭრის წესები	
1460	თხმელა Alnus	0	14	0.09	0	0	0.09	0.09	ჭრის წესები	
1461	თხმელა Alnus	0	20	0.21	0	0	0.21	0.21	ჭრის წესები	
1462	თხმელა Alnus	0	12	0.06	0	0	0.06	0.06	ჭრის წესები	
1463	თხმელა Alnus	0	16	0.12	0	0	0.12	0.12	ჭრის წესები	
1464	თხმელა Alnus	0	20	0.21	0	0	0.21	0.21	ჭრის წესები	
1465	თხმელა Alnus	0	16	0.12	0	0	0.12	0.12	ჭრის წესები	

1466	თხმელა Alnus	0	16	0.12	0	0	0.12	0.12	ჭრის წესები	
1467	თხმელა Alnus	0	14	0.09	0	0	0.09	0.09	ჭრის წესები	
1468	თხმელა Alnus	0	18	0.17	0	0	0.17	0.17	ჭრის წესები	
1469	თელა Ulmus	0	12	0.05	0.01	0	0.06	0.06	ჭრის წესები	
1470	თელა Ulmus	0	14	0.08	0.01	0	0.09	0.09	ჭრის წესები	
1471	თხმელა Alnus	0	8	0.02	0	0	0.02	0.02	ჭრის წესები	
1472	თხმელა Alnus	0	26	0.37	0	0	0.37	0.37	ჭრის წესები	
1473	თხმელა Alnus	0	16	0.12	0	0	0.12	0.12	ჭრის წესები	
1474	თხმელა Alnus	0	16	0.12	0	0	0.12	0.12	ჭრის წესები	
1475	თხმელა Alnus	0	12	0.06	0	0	0.06	0.06	ჭრის წესები	
1476	თხმელა Alnus	0	16	0.12	0	0	0.12	0.12	ჭრის წესები	
1477	თხმელა Alnus	0	32	0.57	0	0	0.57	0.57	ჭრის წესები	
1478	თხმელა Alnus	0	12	0.06	0	0	0.06	0.06	ჭრის წესები	
1479	თხმელა Alnus	0	14	0.09	0	0	0.09	0.09	ჭრის წესები	
1480	თხმელა Alnus	0	16	0.12	0	0	0.12	0.12	ჭრის წესები	
1481	თხმელა Alnus	0	10	0.04	0	0	0.04	0.04	ჭრის წესები	
1482	თხმელა Alnus	0	10	0.04	0	0	0.04	0.04	ჭრის წესები	
1483	თხმელა Alnus	0	12	0.06	0	0	0.06	0.06	ჭრის წესები	
1484	თხმელა Alnus	0	12	0.06	0	0	0.06	0.06	ჭრის წესები	
1485	თხმელა Alnus	0	14	0.09	0	0	0.09	0.09	ჭრის წესები	
1486	თხმელა Alnus	0	14	0.09	0	0	0.09	0.09	ჭრის წესები	
1487	თხმელა Alnus	0	14	0.09	0	0	0.09	0.09	ჭრის წესები	
1488	თხმელა Alnus	0	10	0.04	0	0	0.04	0.04	ჭრის წესები	
1489	თხმელა Alnus	0	8	0.02	0	0	0.02	0.02	ჭრის წესები	
1490	თხმელა Alnus	0	16	0.12	0	0	0.12	0.12	ჭრის წესები	
1491	თხმელა Alnus	0	16	0.12	0	0	0.12	0.12	ჭრის წესები	

1492	თხმელა Alnus	0	16	0.12	0	0	0.12	0.12	ჭრის წესები	
1493	თხმელა Alnus	0	10	0.04	0	0	0.04	0.04	ჭრის წესები	
1494	თხმელა Alnus	0	14	0.09	0	0	0.09	0.09	ჭრის წესები	
1495	თხმელა Alnus	0	12	0.06	0	0	0.06	0.06	ჭრის წესები	
1496	თხმელა Alnus	0	10	0.04	0	0	0.04	0.04	ჭრის წესები	
1497	თხმელა Alnus	0	10	0.04	0	0	0.04	0.04	ჭრის წესები	
1498	თხმელა Alnus	0	12	0.06	0	0	0.06	0.06	ჭრის წესები	
1499	თხმელა Alnus	0	16	0.12	0	0	0.12	0.12	ჭრის წესები	
1500	თხმელა Alnus	0	18	0.17	0	0	0.17	0.17	ჭრის წესები	
1501	თხმელა Alnus	0	18	0.17	0	0	0.17	0.17	ჭრის წესები	
1502	თხმელა Alnus	0	20	0.21	0	0	0.21	0.21	ჭრის წესები	
1503	თხმელა Alnus	0	14	0.09	0	0	0.09	0.09	ჭრის წესები	
1504	თხმელა Alnus	0	12	0.06	0	0	0.06	0.06	ჭრის წესები	
1505	თხმელა Alnus	0	36	0.75	0	0	0.75	0.75	ჭრის წესები	
1506	ტირიფი Salix	0	12	0.06	0.01	0	0.07	0.07	ჭრის წესები	
1507	ტირიფი Salix	0	12	0.06	0.01	0	0.07	0.07	ჭრის წესები	
1508	ტირიფი Salix	0	16	0.13	0.02	0	0.15	0.15	ჭრის წესები	
1509	ტირიფი Salix	0	22	0.28	0.03	0	0.31	0.31	ჭრის წესები	
1510	ტირიფი Salix	0	18	0.17	0.02	0	0.19	0.19	ჭრის წესები	
1511	ტირიფი Salix	0	12	0.06	0.01	0	0.07	0.07	ჭრის წესები	
1512	ტირიფი Salix	0	12	0.06	0.01	0	0.07	0.07	ჭრის წესები	
1513	ტირიფი Salix	0	12	0.06	0.01	0	0.07	0.07	ჭრის წესები	
1514	ტირიფი Salix	0	18	0.17	0.02	0	0.19	0.19	ჭრის წესები	
1515	ტირიფი Salix	0	10	0.04	0.01	0	0.05	0.05	ჭრის წესები	
1516	ტირიფი Salix	0	10	0.04	0.01	0	0.05	0.05	ჭრის წესები	
1517	ტირიფი Salix	0	10	0.04	0.01	0	0.05	0.05	ჭრის წესები	

1518	ტირიფი Salix	0	8	0.02	0	0	0.02	0.02	ჭრის წესები	
1519	ტირიფი Salix	0	14	0.09	0.01	0	0.1	0.1	ჭრის წესები	
1520	ტირიფი Salix	0	10	0.04	0.01	0	0.05	0.05	ჭრის წესები	
1521	ტირიფი Salix	0	10	0.04	0.01	0	0.05	0.05	ჭრის წესები	
1522	ტირიფი Salix	0	18	0.17	0.02	0	0.19	0.19	ჭრის წესები	
1523	ტირიფი Salix	0	16	0.13	0.02	0	0.15	0.15	ჭრის წესები	
1524	ტირიფი Salix	0	24	0.34	0.04	0	0.38	0.38	ჭრის წესები	
1525	ტირიფი Salix	0	10	0.04	0.01	0	0.05	0.05	ჭრის წესები	
1526	ტირიფი Salix	0	8	0.02	0	0	0.02	0.02	ჭრის წესები	
1527	ტირიფი Salix	0	10	0.04	0.01	0	0.05	0.05	ჭრის წესები	
1528	ტირიფი Salix	0	8	0.02	0	0	0.02	0.02	ჭრის წესები	
1529	ტირიფი Salix	0	10	0.04	0.01	0	0.05	0.05	ჭრის წესები	
1530	ტირიფი Salix	0	10	0.04	0.01	0	0.05	0.05	ჭრის წესები	
1531	ტირიფი Salix	0	18	0.17	0.02	0	0.19	0.19	ჭრის წესები	
1532	ტირიფი Salix	0	8	0.02	0	0	0.02	0.02	ჭრის წესები	
1533	ტირიფი Salix	0	8	0.02	0	0	0.02	0.02	ჭრის წესები	
1534	ტირიფი Salix	0	8	0.02	0	0	0.02	0.02	ჭრის წესები	
1535	ტირიფი Salix	0	20	0.23	0.03	0	0.26	0.26	ჭრის წესები	
1536	ტირიფი Salix	0	26	0.42	0.05	0	0.47	0.47	ჭრის წესები	
1537	ტირიფი Salix	0	14	0.09	0.01	0	0.1	0.1	ჭრის წესები	
1538	ტირიფი Salix	0	14	0.09	0.01	0	0.1	0.1	ჭრის წესები	
1539	ტირიფი Salix	0	12	0.06	0.01	0	0.07	0.07	ჭრის წესები	
1540	ტირიფი Salix	0	12	0.06	0.01	0	0.07	0.07	ჭრის წესები	
1541	ტირიფი Salix	0	12	0.06	0.01	0	0.07	0.07	ჭრის წესები	
1542	ტირიფი Salix	0	12	0.06	0.01	0	0.07	0.07	ჭრის წესები	
1543	ტირიფი Salix	0	12	0.06	0.01	0	0.07	0.07	ჭრის წესები	

1544	ტირიგი Salix	0	14	0.09	0.01	0	0.1	0.1	ჭრის წესები	
1545	ტირიგი Salix	0	14	0.09	0.01	0	0.1	0.1	ჭრის წესები	
1546	ტირიგი Salix	0	14	0.09	0.01	0	0.1	0.1	ჭრის წესები	
1547	ტირიგი Salix	0	12	0.06	0.01	0	0.07	0.07	ჭრის წესები	
1548	ტირიგი Salix	0	10	0.04	0.01	0	0.05	0.05	ჭრის წესები	
1549	ტირიგი Salix	0	8	0.02	0	0	0.02	0.02	ჭრის წესები	
1550	ტირიგი Salix	0	10	0.04	0.01	0	0.05	0.05	ჭრის წესები	
1551	ტირიგი Salix	0	10	0.04	0.01	0	0.05	0.05	ჭრის წესები	
1552	თხმელა Alnus	0	8	0.02	0	0	0.02	0.02	ჭრის წესები	
1553	თხმელა Alnus	0	10	0.04	0	0	0.04	0.04	ჭრის წესები	
1554	თხმელა Alnus	0	10	0.04	0	0	0.04	0.04	ჭრის წესები	
1555	თხმელა Alnus	0	10	0.04	0	0	0.04	0.04	ჭრის წესები	
1556	თხმელა Alnus	0	8	0.02	0	0	0.02	0.02	ჭრის წესები	
1557	თხმელა Alnus	0	8	0.02	0	0	0.02	0.02	ჭრის წესები	
1558	თხმელა Alnus	0	8	0.02	0	0	0.02	0.02	ჭრის წესები	
1559	თხმელა Alnus	0	8	0.02	0	0	0.02	0.02	ჭრის წესები	
1560	თხმელა Alnus	0	12	0.06	0	0	0.06	0.06	ჭრის წესები	
1561	თხმელა Alnus	0	10	0.04	0	0	0.04	0.04	ჭრის წესები	
1562	თხმელა Alnus	0	12	0.06	0	0	0.06	0.06	ჭრის წესები	
1563	თხმელა Alnus	0	10	0.04	0	0	0.04	0.04	ჭრის წესები	
1564	თხმელა Alnus	0	12	0.06	0	0	0.06	0.06	ჭრის წესები	
1565	თხმელა Alnus	0	10	0.04	0	0	0.04	0.04	ჭრის წესები	
1566	თხმელა Alnus	0	8	0.02	0	0	0.02	0.02	ჭრის წესები	
1567	თხმელა Alnus	0	8	0.02	0	0	0.02	0.02	ჭრის წესები	
1568	თხმელა Alnus	0	8	0.02	0	0	0.02	0.02	ჭრის წესები	
1569	თხმელა Alnus	0	10	0.04	0	0	0.04	0.04	ჭრის წესები	

1570	თხმელა Alnus	0	10	0.04	0	0	0.04	0.04	ჭრის წესები	
1571	თხმელა Alnus	0	12	0.06	0	0	0.06	0.06	ჭრის წესები	
1572	თხმელა Alnus	0	12	0.06	0	0	0.06	0.06	ჭრის წესები	
1573	თხმელა Alnus	0	12	0.06	0	0	0.06	0.06	ჭრის წესები	
1574	ტირიფი Salix	0	26	0.42	0.05	0	0.47	0.47	ჭრის წესები	
1575	ტირიფი Salix	0	22	0.28	0.03	0	0.31	0.31	ჭრის წესები	
1576	თხმელა Alnus	0	10	0.04	0	0	0.04	0.04	ჭრის წესები	
1577	თხმელა Alnus	0	18	0.17	0	0	0.17	0.17	ჭრის წესები	
1578	თხმელა Alnus	0	14	0.09	0	0	0.09	0.09	ჭრის წესები	
1579	თხმელა Alnus	0	14	0.09	0	0	0.09	0.09	ჭრის წესები	
1580	თხმელა Alnus	0	14	0.09	0	0	0.09	0.09	ჭრის წესები	
1581	თხმელა Alnus	0	20	0.21	0	0	0.21	0.21	ჭრის წესები	
1582	თხმელა Alnus	0	12	0.06	0	0	0.06	0.06	ჭრის წესები	
1583	თხმელა Alnus	0	12	0.06	0	0	0.06	0.06	ჭრის წესები	
1584	თხმელა Alnus	0	10	0.04	0	0	0.04	0.04	ჭრის წესები	
1585	თხმელა Alnus	0	14	0.09	0	0	0.09	0.09	ჭრის წესები	
1586	თხმელა Alnus	0	12	0.06	0	0	0.06	0.06	ჭრის წესები	
1587	თხმელა Alnus	0	12	0.06	0	0	0.06	0.06	ჭრის წესები	
1588	თხმელა Alnus	0	10	0.04	0	0	0.04	0.04	ჭრის წესები	
1589	თხმელა Alnus	0	8	0.02	0	0	0.02	0.02	ჭრის წესები	
1590	თხმელა Alnus	0	10	0.04	0	0	0.04	0.04	ჭრის წესები	
1591	თხმელა Alnus	0	8	0.02	0	0	0.02	0.02	ჭრის წესები	
1592	თხმელა Alnus	0	8	0.02	0	0	0.02	0.02	ჭრის წესები	
1593	თხმელა Alnus	0	16	0.12	0	0	0.12	0.12	ჭრის წესები	
1594	მდგნალი Salix	0	12	0.05	0.01	0	0.06	0.06	ჭრის წესები	
1595	მდგნალი Salix	0	12	0.05	0.01	0	0.06	0.06	ჭრის წესები	

1596	მდგნალი Salix	0	14	0.08	0.01	0	0.09	0.09	ჭრის წესები	
1597	მდგნალი Salix	0	14	0.08	0.01	0	0.09	0.09	ჭრის წესები	
1598	მდგნალი Salix	0	12	0.05	0.01	0	0.06	0.06	ჭრის წესები	
1599	თხმელა Alnus	0	16	0.12	0	0	0.12	0.12	ჭრის წესები	
1600	თხმელა Alnus	0	12	0.06	0	0	0.06	0.06	ჭრის წესები	
1601	თხმელა Alnus	0	8	0.02	0	0	0.02	0.02	ჭრის წესები	
1602	თხმელა Alnus	0	8	0.02	0	0	0.02	0.02	ჭრის წესები	
1603	თხმელა Alnus	0	10	0.04	0	0	0.04	0.04	ჭრის წესები	
1604	თხმელა Alnus	0	10	0.04	0	0	0.04	0.04	ჭრის წესები	
1605	თხმელა Alnus	0	10	0.04	0	0	0.04	0.04	ჭრის წესები	
1606	მდგნალი Salix	0	10	0.03	0	0	0.03	0.03	ჭრის წესები	
1607	თელა Ulmus	0	8	0.01	0	0	0.01	0.01	ჭრის წესები	
1608	თელა Ulmus	0	8	0.01	0	0	0.01	0.01	ჭრის წესები	
1609	თელა Ulmus	0	8	0.01	0	0	0.01	0.01	ჭრის წესები	
1610	თელა Ulmus	0	12	0.05	0.01	0	0.06	0.06	ჭრის წესები	
1611	თელა Ulmus	0	12	0.05	0.01	0	0.06	0.06	ჭრის წესები	
1612	თელა Ulmus	0	22	0.21	0.02	0	0.23	0.23	ჭრის წესები	
1613	პანტა Pyrus	0	12	0.05	0.01	0	0.06	0.06	ჭრის წესები	
1614	მდგნალი Salix	0	28	0.44	0.05	0	0.49	0.49	ჭრის წესები	
1615	მდგნალი Salix	0	16	0.11	0.01	0	0.12	0.12	ჭრის წესები	
1616	მდგნალი Salix	0	10	0.03	0	0	0.03	0.03	ჭრის წესები	
1617	თხმელა Alnus	0	16	0.12	0	0	0.12	0.12	ჭრის წესები	
1618	თხმელა Alnus	0	14	0.09	0	0	0.09	0.09	ჭრის წესები	
1619	თხმელა Alnus	0	22	0.26	0	0	0.26	0.26	ჭრის წესები	
1620	თხმელა Alnus	0	12	0.06	0	0	0.06	0.06	ჭრის წესები	
1621	თხმელა Alnus	0	18	0.17	0	0	0.17	0.17	ჭრის წესები	

1622	თხმელა Alnus	0	18	0.17	0	0	0.17	0.17	ჭრის წესები	
1623	თხმელა Alnus	0	20	0.21	0	0	0.21	0.21	ჭრის წესები	
1624	თხმელა Alnus	0	14	0.09	0	0	0.09	0.09	ჭრის წესები	
1625	თხმელა Alnus	0	14	0.09	0	0	0.09	0.09	ჭრის წესები	
1626	თხმელა Alnus	0	28	0.43	0	0	0.43	0.43	ჭრის წესები	
1627	თხმელა Alnus	0	14	0.09	0	0	0.09	0.09	ჭრის წესები	
1628	თხმელა Alnus	0	12	0.06	0	0	0.06	0.06	ჭრის წესები	
1629	თხმელა Alnus	0	12	0.06	0	0	0.06	0.06	ჭრის წესები	
1630	თხმელა Alnus	0	12	0.06	0	0	0.06	0.06	ჭრის წესები	
1631	თხმელა Alnus	0	26	0.37	0	0	0.37	0.37	ჭრის წესები	
1632	თხმელა Alnus	0	24	0.31	0	0	0.31	0.31	ჭრის წესები	
1633	თხმელა Alnus	0	20	0.21	0	0	0.21	0.21	ჭრის წესები	
1634	თხმელა Alnus	0	14	0.09	0	0	0.09	0.09	ჭრის წესები	
1635	თხმელა Alnus	0	14	0.09	0	0	0.09	0.09	ჭრის წესები	
1636	თხმელა Alnus	0	14	0.09	0	0	0.09	0.09	ჭრის წესები	
1637	თხმელა Alnus	0	14	0.09	0	0	0.09	0.09	ჭრის წესები	
1638	თხმელა Alnus	0	18	0.17	0	0	0.17	0.17	ჭრის წესები	
1639	თხმელა Alnus	0	14	0.09	0	0	0.09	0.09	ჭრის წესები	
1640	თხმელა Alnus	0	28	0.43	0	0	0.43	0.43	ჭრის წესები	
1641	თხმელა Alnus	0	20	0.21	0	0	0.21	0.21	ჭრის წესები	
1642	თხმელა Alnus	0	10	0.04	0	0	0.04	0.04	ჭრის წესები	
1643	თხმელა Alnus	0	12	0.06	0	0	0.06	0.06	ჭრის წესები	
1644	თხმელა Alnus	0	10	0.04	0	0	0.04	0.04	ჭრის წესები	
1645	თხმელა Alnus	0	12	0.06	0	0	0.06	0.06	ჭრის წესები	
1646	თხმელა Alnus	0	10	0.04	0	0	0.04	0.04	ჭრის წესები	
1647	თხმელა Alnus	0	12	0.06	0	0	0.06	0.06	ჭრის წესები	

1648	თხმელა Alnus	0	10	0.04	0	0	0.04	0.04	ჭრის წესები	
1649	თხმელა Alnus	0	8	0.02	0	0	0.02	0.02	ჭრის წესები	
1650	თხმელა Alnus	0	8	0.02	0	0	0.02	0.02	ჭრის წესები	
1651	თხმელა Alnus	0	8	0.02	0	0	0.02	0.02	ჭრის წესები	
1652	თხმელა Alnus	0	10	0.04	0	0	0.04	0.04	ჭრის წესები	
1653	თხმელა Alnus	0	14	0.09	0	0	0.09	0.09	ჭრის წესები	
1654	თხმელა Alnus	0	16	0.12	0	0	0.12	0.12	ჭრის წესები	
1655	თხმელა Alnus	0	18	0.17	0	0	0.17	0.17	ჭრის წესები	
1656	თხმელა Alnus	0	22	0.26	0	0	0.26	0.26	ჭრის წესები	
1657	თხმელა Alnus	0	16	0.12	0	0	0.12	0.12	ჭრის წესები	
1658	თხმელა Alnus	0	16	0.12	0	0	0.12	0.12	ჭრის წესები	
1659	თხმელა Alnus	0	20	0.21	0	0	0.21	0.21	ჭრის წესები	
1660	თხმელა Alnus	0	22	0.26	0	0	0.26	0.26	ჭრის წესები	
1661	თხმელა Alnus	0	10	0.04	0	0	0.04	0.04	ჭრის წესები	
1662	თხმელა Alnus	0	10	0.04	0	0	0.04	0.04	ჭრის წესები	
1663	თხმელა Alnus	0	8	0.02	0	0	0.02	0.02	ჭრის წესები	
1664	თხმელა Alnus	0	8	0.02	0	0	0.02	0.02	ჭრის წესები	
1665	თხმელა Alnus	0	12	0.06	0	0	0.06	0.06	ჭრის წესები	
1666	თხმელა Alnus	0	20	0.21	0	0	0.21	0.21	ჭრის წესები	
1667	თხმელა Alnus	0	10	0.04	0	0	0.04	0.04	ჭრის წესები	
1668	თხმელა Alnus	0	10	0.04	0	0	0.04	0.04	ჭრის წესები	
1669	თხმელა Alnus	0	12	0.06	0	0	0.06	0.06	ჭრის წესები	
1670	თხმელა Alnus	0	12	0.06	0	0	0.06	0.06	ჭრის წესები	
1671	მდგნალი Salix	0	16	0.11	0.01	0	0.12	0.12	ჭრის წესები	
1672	მდგნალი Salix	0	14	0.08	0.01	0	0.09	0.09	ჭრის წესები	
1673	მდგნალი Salix	0	10	0.03	0	0	0.03	0.03	ჭრის წესები	

1674	მდგნალი Salix	0	14	0.08	0.01	0	0.09	0.09	ჭრის წესები	
1675	მდგნალი Salix	0	18	0.15	0.02	0	0.17	0.17	ჭრის წესები	
1676	თხმელა Alnus	0	14	0.09	0	0	0.09	0.09	ჭრის წესები	
1677	თხმელა Alnus	0	14	0.09	0	0	0.09	0.09	ჭრის წესები	
1678	თხმელა Alnus	0	14	0.09	0	0	0.09	0.09	ჭრის წესები	
1679	თხმელა Alnus	0	18	0.17	0	0	0.17	0.17	ჭრის წესები	
1680	თხმელა Alnus	0	12	0.06	0	0	0.06	0.06	ჭრის წესები	
1681	თხმელა Alnus	0	12	0.06	0	0	0.06	0.06	ჭრის წესები	
1682	თხმელა Alnus	0	12	0.06	0	0	0.06	0.06	ჭრის წესები	
1683	თხმელა Alnus	0	12	0.06	0	0	0.06	0.06	ჭრის წესები	
1684	თხმელა Alnus	0	10	0.04	0	0	0.04	0.04	ჭრის წესები	
1685	თხმელა Alnus	0	20	0.21	0	0	0.21	0.21	ჭრის წესები	
1686	თხმელა Alnus	0	14	0.09	0	0	0.09	0.09	ჭრის წესები	
1687	თხმელა Alnus	0	18	0.17	0	0	0.17	0.17	ჭრის წესები	
1688	თხმელა Alnus	0	8	0.02	0	0	0.02	0.02	ჭრის წესები	
1689	თხმელა Alnus	0	8	0.02	0	0	0.02	0.02	ჭრის წესები	
1690	თხმელა Alnus	0	10	0.04	0	0	0.04	0.04	ჭრის წესები	
1691	თხმელა Alnus	0	10	0.04	0	0	0.04	0.04	ჭრის წესები	
1692	თხმელა Alnus	0	20	0.21	0	0	0.21	0.21	ჭრის წესები	
1693	თხმელა Alnus	0	20	0.21	0	0	0.21	0.21	ჭრის წესები	
1694	თხმელა Alnus	0	14	0.09	0	0	0.09	0.09	ჭრის წესები	
1695	თხმელა Alnus	0	14	0.09	0	0	0.09	0.09	ჭრის წესები	
1696	თხმელა Alnus	0	14	0.09	0	0	0.09	0.09	ჭრის წესები	
1697	თხმელა Alnus	0	16	0.12	0	0	0.12	0.12	ჭრის წესები	
1698	თხმელა Alnus	0	16	0.12	0	0	0.12	0.12	ჭრის წესები	
1699	თხმელა Alnus	0	16	0.12	0	0	0.12	0.12	ჭრის წესები	

1700	თხმელა Alnus	0	18	0.17	0	0	0.17	0.17	ჭრის წესები	
1701	თხმელა Alnus	0	14	0.09	0	0	0.09	0.09	ჭრის წესები	
1702	თხმელა Alnus	0	14	0.09	0	0	0.09	0.09	ჭრის წესები	
1703	თხმელა Alnus	0	16	0.12	0	0	0.12	0.12	ჭრის წესები	
1704	თხმელა Alnus	0	12	0.06	0	0	0.06	0.06	ჭრის წესები	
1705	თხმელა Alnus	0	24	0.31	0	0	0.31	0.31	ჭრის წესები	
1706	მდგნალი Salix	0	12	0.05	0.01	0	0.06	0.06	ჭრის წესები	
1707	მდგნალი Salix	0	12	0.05	0.01	0	0.06	0.06	ჭრის წესები	
1708	თხმელა Alnus	0	8	0.02	0	0	0.02	0.02	ჭრის წესები	
1709	თხმელა Alnus	0	10	0.04	0	0	0.04	0.04	ჭრის წესები	
1710	თხმელა Alnus	0	8	0.02	0	0	0.02	0.02	ჭრის წესები	
1711	თხმელა Alnus	0	12	0.06	0	0	0.06	0.06	ჭრის წესები	
1712	თხმელა Alnus	0	10	0.04	0	0	0.04	0.04	ჭრის წესები	
1713	თხმელა Alnus	0	14	0.09	0	0	0.09	0.09	ჭრის წესები	
1714	თხმელა Alnus	0	16	0.12	0	0	0.12	0.12	ჭრის წესები	
1715	თხმელა Alnus	0	16	0.12	0	0	0.12	0.12	ჭრის წესები	
1716	თხმელა Alnus	0	18	0.17	0	0	0.17	0.17	ჭრის წესები	
1717	თხმელა Alnus	0	20	0.21	0	0	0.21	0.21	ჭრის წესები	
1718	თხმელა Alnus	0	22	0.26	0	0	0.26	0.26	ჭრის წესები	
1719	თხმელა Alnus	0	18	0.17	0	0	0.17	0.17	ჭრის წესები	
1720	თხმელა Alnus	0	10	0.04	0	0	0.04	0.04	ჭრის წესები	
1721	თხმელა Alnus	0	18	0.17	0	0	0.17	0.17	ჭრის წესები	
1722	თხმელა Alnus	0	10	0.04	0	0	0.04	0.04	ჭრის წესები	
1723	თხმელა Alnus	0	12	0.06	0	0	0.06	0.06	ჭრის წესები	
1724	თხმელა Alnus	0	12	0.06	0	0	0.06	0.06	ჭრის წესები	
1725	თხმელა Alnus	0	12	0.06	0	0	0.06	0.06	ჭრის წესები	

1726	თხმელა Alnus	0	14	0.09	0	0	0.09	0.09	ჭრის წესები	
1727	თხმელა Alnus	0	16	0.12	0	0	0.12	0.12	ჭრის წესები	
1728	თხმელა Alnus	0	18	0.17	0	0	0.17	0.17	ჭრის წესები	
1729	თხმელა Alnus	0	12	0.06	0	0	0.06	0.06	ჭრის წესები	
1730	თხმელა Alnus	0	12	0.06	0	0	0.06	0.06	ჭრის წესები	
1731	თხმელა Alnus	0	8	0.02	0	0	0.02	0.02	ჭრის წესები	
1732	თხმელა Alnus	0	8	0.02	0	0	0.02	0.02	ჭრის წესები	
1733	თხმელა Alnus	0	8	0.02	0	0	0.02	0.02	ჭრის წესები	
1734	ტირიგი Salix	0	14	0.09	0.01	0	0.1	0.1	ჭრის წესები	
1735	ტირიგი Salix	0	14	0.09	0.01	0	0.1	0.1	ჭრის წესები	
1736	მდგნალი Salix	0	18	0.15	0.02	0	0.17	0.17	ჭრის წესები	
1737	თხმელა Alnus	0	36	0.75	0	0	0.75	0.75	ჭრის წესები	
1738	თხმელა Alnus	0	26	0.37	0	0	0.37	0.37	ჭრის წესები	
1739	თხმელა Alnus	0	22	0.26	0	0	0.26	0.26	ჭრის წესები	
1740	თხმელა Alnus	0	22	0.26	0	0	0.26	0.26	ჭრის წესები	
1741	თხმელა Alnus	0	10	0.04	0	0	0.04	0.04	ჭრის წესები	
1742	თხმელა Alnus	0	8	0.02	0	0	0.02	0.02	ჭრის წესები	
1743	თხმელა Alnus	0	12	0.06	0	0	0.06	0.06	ჭრის წესები	
1744	თხმელა Alnus	0	14	0.09	0	0	0.09	0.09	ჭრის წესები	
1745	თხმელა Alnus	0	14	0.09	0	0	0.09	0.09	ჭრის წესები	
1746	თხმელა Alnus	0	10	0.04	0	0	0.04	0.04	ჭრის წესები	
1747	თხმელა Alnus	0	10	0.04	0	0	0.04	0.04	ჭრის წესები	
1748	თხმელა Alnus	0	10	0.04	0	0	0.04	0.04	ჭრის წესები	
1749	თხმელა Alnus	0	18	0.17	0	0	0.17	0.17	ჭრის წესები	
1750	თხმელა Alnus	0	16	0.12	0	0	0.12	0.12	ჭრის წესები	
1751	თხმელა Alnus	0	20	0.21	0	0	0.21	0.21	ჭრის წესები	

1752	თხმელა Alnus	0	18	0.17	0	0	0.17	0.17	ჭრის წესები	
1753	თხმელა Alnus	0	18	0.17	0	0	0.17	0.17	ჭრის წესები	
1754	თხმელა Alnus	0	20	0.21	0	0	0.21	0.21	ჭრის წესები	
1755	თხმელა Alnus	0	10	0.04	0	0	0.04	0.04	ჭრის წესები	
1756	თხმელა Alnus	0	10	0.04	0	0	0.04	0.04	ჭრის წესები	
1757	თხმელა Alnus	0	12	0.06	0	0	0.06	0.06	ჭრის წესები	
1758	თხმელა Alnus	0	8	0.02	0	0	0.02	0.02	ჭრის წესები	
1759	თხმელა Alnus	0	14	0.09	0	0	0.09	0.09	ჭრის წესები	
1760	თხმელა Alnus	0	14	0.09	0	0	0.09	0.09	ჭრის წესები	
1761	თხმელა Alnus	0	16	0.12	0	0	0.12	0.12	ჭრის წესები	
1762	თხმელა Alnus	0	10	0.04	0	0	0.04	0.04	ჭრის წესები	
1763	თხმელა Alnus	0	16	0.12	0	0	0.12	0.12	ჭრის წესები	
1764	თხმელა Alnus	0	16	0.12	0	0	0.12	0.12	ჭრის წესები	
1765	თხმელა Alnus	0	20	0.21	0	0	0.21	0.21	ჭრის წესები	
1766	თხმელა Alnus	0	22	0.26	0	0	0.26	0.26	ჭრის წესები	
1767	თხმელა Alnus	0	18	0.17	0	0	0.17	0.17	ჭრის წესები	
1768	თხმელა Alnus	0	18	0.17	0	0	0.17	0.17	ჭრის წესები	
1769	თხმელა Alnus	0	22	0.26	0	0	0.26	0.26	ჭრის წესები	
1770	თხმელა Alnus	0	14	0.09	0	0	0.09	0.09	ჭრის წესები	
1771	თხმელა Alnus	0	14	0.09	0	0	0.09	0.09	ჭრის წესები	
1772	თხმელა Alnus	0	16	0.12	0	0	0.12	0.12	ჭრის წესები	
1773	თხმელა Alnus	0	20	0.21	0	0	0.21	0.21	ჭრის წესები	
1774	თხმელა Alnus	0	18	0.17	0	0	0.17	0.17	ჭრის წესები	
1775	თხმელა Alnus	0	10	0.04	0	0	0.04	0.04	ჭრის წესები	
1776	თხმელა Alnus	0	10	0.04	0	0	0.04	0.04	ჭრის წესები	
1777	თხმელა Alnus	0	8	0.02	0	0	0.02	0.02	ჭრის წესები	

1778	თხმელა Alnus	0	20	0.21	0	0	0.21	0.21	ჭრის წესები	
1779	თელა Ulmus	0	14	0.08	0.01	0	0.09	0.09	ჭრის წესები	
1780	თელა Ulmus	0	16	0.1	0.01	0	0.11	0.11	ჭრის წესები	
1781	თელა Ulmus	0	12	0.05	0.01	0	0.06	0.06	ჭრის წესები	
1782	თელა Ulmus	0	12	0.05	0.01	0	0.06	0.06	ჭრის წესები	
1783	მდგნალი Salix	0	18	0.15	0.02	0	0.17	0.17	ჭრის წესები	
1784	თელა Ulmus	0	12	0.05	0.01	0	0.06	0.06	ჭრის წესები	
1785	თელა Ulmus	0	16	0.1	0.01	0	0.11	0.11	ჭრის წესები	
1786	თხმელა Alnus	0	18	0.17	0	0	0.17	0.17	ჭრის წესები	
1787	თხმელა Alnus	0	12	0.06	0	0	0.06	0.06	ჭრის წესები	
1788	თხმელა Alnus	0	16	0.12	0	0	0.12	0.12	ჭრის წესები	
1789	თხმელა Alnus	0	22	0.26	0	0	0.26	0.26	ჭრის წესები	
1790	თხმელა Alnus	0	22	0.26	0	0	0.26	0.26	ჭრის წესები	
1791	თელა Ulmus	0	10	0.03	0	0	0.03	0.03	ჭრის წესები	
1792	თელა Ulmus	0	16	0.1	0.01	0	0.11	0.11	ჭრის წესები	
1793	თხმელა Alnus	0	22	0.26	0	0	0.26	0.26	ჭრის წესები	
1794	თხმელა Alnus	0	26	0.37	0	0	0.37	0.37	ჭრის წესები	
1795	თხმელა Alnus	0	24	0.31	0	0	0.31	0.31	ჭრის წესები	
1796	თხმელა Alnus	0	20	0.21	0	0	0.21	0.21	ჭრის წესები	
1797	თხმელა Alnus	0	18	0.17	0	0	0.17	0.17	ჭრის წესები	
1798	თხმელა Alnus	0	20	0.21	0	0	0.21	0.21	ჭრის წესები	
1799	თხმელა Alnus	0	22	0.26	0	0	0.26	0.26	ჭრის წესები	
1800	თხმელა Alnus	0	24	0.31	0	0	0.31	0.31	ჭრის წესები	
1801	ტირიგი Salix	0	12	0.06	0.01	0	0.07	0.07	ჭრის წესები	
1802	თხმელა Alnus	0	10	0.04	0	0	0.04	0.04	ჭრის წესები	
1803	თხმელა Alnus	0	12	0.06	0	0	0.06	0.06	ჭრის წესები	

1804	თხმელა Alnus	0	16	0.12	0	0	0.12	0.12	ჭრის წესები	
1805	თხმელა Alnus	0	12	0.06	0	0	0.06	0.06	ჭრის წესები	
1806	თხმელა Alnus	0	20	0.21	0	0	0.21	0.21	ჭრის წესები	
1807	თხმელა Alnus	0	18	0.17	0	0	0.17	0.17	ჭრის წესები	
1808	თხმელა Alnus	0	18	0.17	0	0	0.17	0.17	ჭრის წესები	
1809	თხმელა Alnus	0	14	0.09	0	0	0.09	0.09	ჭრის წესები	
1810	თხმელა Alnus	0	14	0.09	0	0	0.09	0.09	ჭრის წესები	
1811	თხმელა Alnus	0	8	0.02	0	0	0.02	0.02	ჭრის წესები	
1812	თხმელა Alnus	0	8	0.02	0	0	0.02	0.02	ჭრის წესები	
1813	თხმელა Alnus	0	8	0.02	0	0	0.02	0.02	ჭრის წესები	
1814	თხმელა Alnus	0	8	0.02	0	0	0.02	0.02	ჭრის წესები	
1815	თხმელა Alnus	0	10	0.04	0	0	0.04	0.04	ჭრის წესები	
1816	თხმელა Alnus	0	12	0.06	0	0	0.06	0.06	ჭრის წესები	
1817	თხმელა Alnus	0	20	0.21	0	0	0.21	0.21	ჭრის წესები	
1818	თხმელა Alnus	0	18	0.17	0	0	0.17	0.17	ჭრის წესები	
1819	თხმელა Alnus	0	16	0.12	0	0	0.12	0.12	ჭრის წესები	
1820	თხმელა Alnus	0	10	0.04	0	0	0.04	0.04	ჭრის წესები	
1821	თხმელა Alnus	0	14	0.09	0	0	0.09	0.09	ჭრის წესები	
1822	თხმელა Alnus	0	24	0.31	0	0	0.31	0.31	ჭრის წესები	
1823	თელა Ulmus	0	10	0.03	0	0	0.03	0.03	ჭრის წესები	
1824	თელა Ulmus	0	14	0.08	0.01	0	0.09	0.09	ჭრის წესები	
1825	მდგნალი Salix	0	16	0.11	0.01	0	0.12	0.12	ჭრის წესები	
1826	მდგნალი Salix	0	18	0.15	0.02	0	0.17	0.17	ჭრის წესები	
1827	მდგნალი Salix	0	12	0.05	0.01	0	0.06	0.06	ჭრის წესები	
1828	მდგნალი Salix	0	12	0.05	0.01	0	0.06	0.06	ჭრის წესები	
1829	მდგნალი Salix	0	10	0.03	0	0	0.03	0.03	ჭრის წესები	

1830	მდგნალი Salix	0	10	0.03	0	0	0.03	0.03	ჭრის წესები	
1831	თხმელა Alnus	0	10	0.04	0	0	0.04	0.04	ჭრის წესები	
1832	თხმელა Alnus	0	10	0.04	0	0	0.04	0.04	ჭრის წესები	
1833	თხმელა Alnus	0	10	0.04	0	0	0.04	0.04	ჭრის წესები	
1834	თხმელა Alnus	0	10	0.04	0	0	0.04	0.04	ჭრის წესები	
1835	თხმელა Alnus	0	12	0.06	0	0	0.06	0.06	ჭრის წესები	
1836	თხმელა Alnus	0	12	0.06	0	0	0.06	0.06	ჭრის წესები	
1837	თხმელა Alnus	0	12	0.06	0	0	0.06	0.06	ჭრის წესები	
1838	თხმელა Alnus	0	8	0.02	0	0	0.02	0.02	ჭრის წესები	
1839	თხმელა Alnus	0	14	0.09	0	0	0.09	0.09	ჭრის წესები	
1840	თხმელა Alnus	0	16	0.12	0	0	0.12	0.12	ჭრის წესები	
1841	თხმელა Alnus	0	16	0.12	0	0	0.12	0.12	ჭრის წესები	
1842	თხმელა Alnus	0	12	0.06	0	0	0.06	0.06	ჭრის წესები	
1843	თხმელა Alnus	0	12	0.06	0	0	0.06	0.06	ჭრის წესები	
1844	თხმელა Alnus	0	12	0.06	0	0	0.06	0.06	ჭრის წესები	
1845	თხმელა Alnus	0	12	0.06	0	0	0.06	0.06	ჭრის წესები	
1846	თელა Ulmus	0	16	0.1	0.01	0	0.11	0.11	ჭრის წესები	
1847	მდგნალი Salix	0	14	0.08	0.01	0	0.09	0.09	ჭრის წესები	
1848	მდგნალი Salix	0	14	0.08	0.01	0	0.09	0.09	ჭრის წესები	
1849	მდგნალი Salix	0	10	0.03	0	0	0.03	0.03	ჭრის წესები	
1850	თხმელა Alnus	0	10	0.04	0	0	0.04	0.04	ჭრის წესები	
1851	თხმელა Alnus	0	10	0.04	0	0	0.04	0.04	ჭრის წესები	
1852	თხმელა Alnus	0	8	0.02	0	0	0.02	0.02	ჭრის წესები	
1853	თხმელა Alnus	0	8	0.02	0	0	0.02	0.02	ჭრის წესები	
1854	თხმელა Alnus	0	20	0.21	0	0	0.21	0.21	ჭრის წესები	
1855	თხმელა Alnus	0	18	0.17	0	0	0.17	0.17	ჭრის წესები	

1856	თხმელა Alnus	0	20	0.21	0	0	0.21	0.21	ჭრის წესები	
1857	თხმელა Alnus	0	16	0.12	0	0	0.12	0.12	ჭრის წესები	
1858	თხმელა Alnus	0	16	0.12	0	0	0.12	0.12	ჭრის წესები	
1859	თხმელა Alnus	0	14	0.09	0	0	0.09	0.09	ჭრის წესები	
1860	თხმელა Alnus	0	12	0.06	0	0	0.06	0.06	ჭრის წესები	
1861	თხმელა Alnus	0	14	0.09	0	0	0.09	0.09	ჭრის წესები	
1862	თხმელა Alnus	0	8	0.02	0	0	0.02	0.02	ჭრის წესები	
1863	თხმელა Alnus	0	14	0.09	0	0	0.09	0.09	ჭრის წესები	
1864	თხმელა Alnus	0	8	0.02	0	0	0.02	0.02	ჭრის წესები	
1865	თხმელა Alnus	0	10	0.04	0	0	0.04	0.04	ჭრის წესები	
1866	თხმელა Alnus	0	8	0.02	0	0	0.02	0.02	ჭრის წესები	
1867	თხმელა Alnus	0	8	0.02	0	0	0.02	0.02	ჭრის წესები	
1868	თხმელა Alnus	0	8	0.02	0	0	0.02	0.02	ჭრის წესები	
1869	თხმელა Alnus	0	10	0.04	0	0	0.04	0.04	ჭრის წესები	
1870	თხმელა Alnus	0	10	0.04	0	0	0.04	0.04	ჭრის წესები	
1871	თხმელა Alnus	0	10	0.04	0	0	0.04	0.04	ჭრის წესები	
1872	თხმელა Alnus	0	12	0.06	0	0	0.06	0.06	ჭრის წესები	
1873	თხმელა Alnus	0	14	0.09	0	0	0.09	0.09	ჭრის წესები	
1874	თხმელა Alnus	0	14	0.09	0	0	0.09	0.09	ჭრის წესები	
1875	თხმელა Alnus	0	8	0.02	0	0	0.02	0.02	ჭრის წესები	
1876	თხმელა Alnus	0	16	0.12	0	0	0.12	0.12	ჭრის წესები	
1877	თხმელა Alnus	0	18	0.17	0	0	0.17	0.17	ჭრის წესები	
1878	თხმელა Alnus	0	20	0.21	0	0	0.21	0.21	ჭრის წესები	
1879	თხმელა Alnus	0	18	0.17	0	0	0.17	0.17	ჭრის წესები	
1880	თხმელა Alnus	0	8	0.02	0	0	0.02	0.02	ჭრის წესები	
1881	თხმელა Alnus	0	8	0.02	0	0	0.02	0.02	ჭრის წესები	

1882	თელა Ulmus	0	10	0.03	0	0	0.03	0.03	ჭრის წესები	
1883	თელა Ulmus	0	12	0.05	0.01	0	0.06	0.06	ჭრის წესები	
1884	თელა Ulmus	0	8	0.01	0	0	0.01	0.01	ჭრის წესები	
1885	თელა Ulmus	0	18	0.14	0.02	0	0.16	0.16	ჭრის წესები	
1886	ტირიფი Salix	0	14	0.09	0.01	0	0.1	0.1	ჭრის წესები	
1887	ტირიფი Salix	0	40	1.16	0.13	0	1.29	1.29	ჭრის წესები	
1888	თხმელა Alnus	0	32	0.57	0	0	0.57	0.57	ჭრის წესები	
1889	თხმელა Alnus	0	16	0.12	0	0	0.12	0.12	ჭრის წესები	
1890	თხმელა Alnus	0	44	1.11	0	0	1.11	1.11	ჭრის წესები	
1891	თელა Ulmus	0	16	0.1	0.01	0	0.11	0.11	ჭრის წესები	
1892	თელა Ulmus	0	12	0.05	0.01	0	0.06	0.06	ჭრის წესები	
1893	თელა Ulmus	0	12	0.05	0.01	0	0.06	0.06	ჭრის წესები	
1894	თხმელა Alnus	0	32	0.57	0	0	0.57	0.57	ჭრის წესები	
1895	თხმელა Alnus	0	32	0.57	0	0	0.57	0.57	ჭრის წესები	
1896	თხმელა Alnus	0	28	0.43	0	0	0.43	0.43	ჭრის წესები	
1897	თხმელა Alnus	0	18	0.17	0	0	0.17	0.17	ჭრის წესები	
1898	თხმელა Alnus	0	18	0.17	0	0	0.17	0.17	ჭრის წესები	
1899	თხმელა Alnus	0	16	0.12	0	0	0.12	0.12	ჭრის წესები	
1900	თხმელა Alnus	0	16	0.12	0	0	0.12	0.12	ჭრის წესები	
1901	თხმელა Alnus	0	14	0.09	0	0	0.09	0.09	ჭრის წესები	
1902	თხმელა Alnus	0	12	0.06	0	0	0.06	0.06	ჭრის წესები	
1903	თხმელა Alnus	0	10	0.04	0	0	0.04	0.04	ჭრის წესები	
1904	თხმელა Alnus	0	14	0.09	0	0	0.09	0.09	ჭრის წესები	
1905	თელა Ulmus	0	12	0.05	0.01	0	0.06	0.06	ჭრის წესები	
1906	თელა Ulmus	0	14	0.08	0.01	0	0.09	0.09	ჭრის წესები	
1907	ნეკერჩხალი Acer	0	72	3.48	0.38	0	3.86	3.86	ჭრის წესები	

1908	ნეკერჩხალი Acer	0	52	1.7	0.19	0	1.89	1.89	ჭრის წესები	
1909	თელა Ulmus	0	22	0.21	0.02	0	0.23	0.23	ჭრის წესები	
1910	თელა Ulmus	0	12	0.05	0.01	0	0.06	0.06	ჭრის წესები	
1911	თელა Ulmus	0	8	0.01	0	0	0.01	0.01	ჭრის წესები	
1912	თელა Ulmus	0	12	0.05	0.01	0	0.06	0.06	ჭრის წესები	
1913	თელა Ulmus	0	10	0.03	0	0	0.03	0.03	ჭრის წესები	
1914	თელა Ulmus	0	20	0.17	0.02	0	0.19	0.19	ჭრის წესები	
1915	თხმელა Alnus	0	18	0.17	0	0	0.17	0.17	ჭრის წესები	
1916	თხმელა Alnus	0	14	0.09	0	0	0.09	0.09	ჭრის წესები	
1917	თხმელა Alnus	0	8	0.02	0	0	0.02	0.02	ჭრის წესები	
1918	თხმელა Alnus	0	24	0.31	0	0	0.31	0.31	ჭრის წესები	
1919	თხმელა Alnus	0	22	0.26	0	0	0.26	0.26	ჭრის წესები	
1920	თხმელა Alnus	0	12	0.06	0	0	0.06	0.06	ჭრის წესები	
1921	თხმელა Alnus	0	12	0.06	0	0	0.06	0.06	ჭრის წესები	
1922	თხმელა Alnus	0	22	0.26	0	0	0.26	0.26	ჭრის წესები	
1923	ნეკერჩხალი Acer	0	36	0.74	0.08	0	0.82	0.82	ჭრის წესები	
1924	ნეკერჩხალი Acer	0	36	0.74	0.08	0	0.82	0.82	ჭრის წესები	
1925	თხმელა Alnus	0	32	0.57	0	0	0.57	0.57	ჭრის წესები	
1926	თხმელა Alnus	0	28	0.43	0	0	0.43	0.43	ჭრის წესები	
1927	თხმელა Alnus	0	18	0.17	0	0	0.17	0.17	ჭრის წესები	
1928	თხმელა Alnus	0	20	0.21	0	0	0.21	0.21	ჭრის წესები	
1929	თხმელა Alnus	0	16	0.12	0	0	0.12	0.12	ჭრის წესები	
1930	თხმელა Alnus	0	18	0.17	0	0	0.17	0.17	ჭრის წესები	
1931	თხმელა Alnus	0	16	0.12	0	0	0.12	0.12	ჭრის წესები	
1932	თხმელა Alnus	0	16	0.12	0	0	0.12	0.12	ჭრის წესები	
1933	თხმელა Alnus	0	12	0.06	0	0	0.06	0.06	ჭრის წესები	

1934	თხმელა Alnus	0	12	0.06	0	0	0.06	0.06	ჭრის წესები	
1935	თხმელა Alnus	0	12	0.06	0	0	0.06	0.06	ჭრის წესები	
1936	თელა Ulmus	0	10	0.03	0	0	0.03	0.03	ჭრის წესები	
1937	თელა Ulmus	0	10	0.03	0	0	0.03	0.03	ჭრის წესები	
1938	თელა Ulmus	0	10	0.03	0	0	0.03	0.03	ჭრის წესები	
1939	თელა Ulmus	0	8	0.01	0	0	0.01	0.01	ჭრის წესები	
1940	თელა Ulmus	0	8	0.01	0	0	0.01	0.01	ჭრის წესები	
1941	თხმელა Alnus	0	22	0.26	0	0	0.26	0.26	ჭრის წესები	
1942	თხმელა Alnus	0	22	0.26	0	0	0.26	0.26	ჭრის წესები	
1943	თხმელა Alnus	0	32	0.57	0	0	0.57	0.57	ჭრის წესები	
1944	თხმელა Alnus	0	28	0.43	0	0	0.43	0.43	ჭრის წესები	
1945	თხმელა Alnus	0	26	0.37	0	0	0.37	0.37	ჭრის წესები	
1946	თხმელა Alnus	0	28	0.43	0	0	0.43	0.43	ჭრის წესები	
1947	თხმელა Alnus	0	20	0.21	0	0	0.21	0.21	ჭრის წესები	
1948	თხმელა Alnus	0	12	0.06	0	0	0.06	0.06	ჭრის წესები	
1949	თხმელა Alnus	0	12	0.06	0	0	0.06	0.06	ჭრის წესები	
1950	თხმელა Alnus	0	24	0.31	0	0	0.31	0.31	ჭრის წესები	
1951	თხმელა Alnus	0	26	0.37	0	0	0.37	0.37	ჭრის წესები	
1952	თხმელა Alnus	0	18	0.17	0	0	0.17	0.17	ჭრის წესები	
1953	თხმელა Alnus	0	18	0.17	0	0	0.17	0.17	ჭრის წესები	
1954	თხმელა Alnus	0	16	0.12	0	0	0.12	0.12	ჭრის წესები	
1955	თხმელა Alnus	0	16	0.12	0	0	0.12	0.12	ჭრის წესები	
1956	თხმელა Alnus	0	16	0.12	0	0	0.12	0.12	ჭრის წესები	
1957	თხმელა Alnus	0	18	0.17	0	0	0.17	0.17	ჭრის წესები	
1958	თხმელა Alnus	0	10	0.04	0	0	0.04	0.04	ჭრის წესები	
1959	თხმელა Alnus	0	14	0.09	0	0	0.09	0.09	ჭრის წესები	

1960	თხმელა Alnus	0	14	0.09	0	0	0.09	0.09	ჭრის წესები	
1961	თხმელა Alnus	0	8	0.02	0	0	0.02	0.02	ჭრის წესები	
1962	თხმელა Alnus	0	8	0.02	0	0	0.02	0.02	ჭრის წესები	
1963	თხმელა Alnus	0	18	0.17	0	0	0.17	0.17	ჭრის წესები	
1964	თხმელა Alnus	0	12	0.06	0	0	0.06	0.06	ჭრის წესები	
1965	თხმელა Alnus	0	12	0.06	0	0	0.06	0.06	ჭრის წესები	
1966	თხმელა Alnus	0	10	0.04	0	0	0.04	0.04	ჭრის წესები	
1967	თხმელა Alnus	0	14	0.09	0	0	0.09	0.09	ჭრის წესები	
1968	თხმელა Alnus	0	14	0.09	0	0	0.09	0.09	ჭრის წესები	
1969	თხმელა Alnus	0	28	0.43	0	0	0.43	0.43	ჭრის წესები	
1970	თხმელა Alnus	0	28	0.43	0	0	0.43	0.43	ჭრის წესები	
1971	თხმელა Alnus	0	26	0.37	0	0	0.37	0.37	ჭრის წესები	
1972	ტირიფი Salix	0	12	0.06	0.01	0	0.07	0.07	ჭრის წესები	
1973	ტირიფი Salix	0	12	0.06	0.01	0	0.07	0.07	ჭრის წესები	
1974	თხმელა Alnus	0	14	0.09	0	0	0.09	0.09	ჭრის წესები	
1975	თხმელა Alnus	0	14	0.09	0	0	0.09	0.09	ჭრის წესები	
1976	თხმელა Alnus	0	16	0.12	0	0	0.12	0.12	ჭრის წესები	
1977	თხმელა Alnus	0	16	0.12	0	0	0.12	0.12	ჭრის წესები	
1978	თხმელა Alnus	0	10	0.04	0	0	0.04	0.04	ჭრის წესები	
1979	თხმელა Alnus	0	10	0.04	0	0	0.04	0.04	ჭრის წესები	
1980	თხმელა Alnus	0	8	0.02	0	0	0.02	0.02	ჭრის წესები	
1981	თხმელა Alnus	0	8	0.02	0	0	0.02	0.02	ჭრის წესები	
1982	თხმელა Alnus	0	12	0.06	0	0	0.06	0.06	ჭრის წესები	
1983	თხმელა Alnus	0	12	0.06	0	0	0.06	0.06	ჭრის წესები	
1984	თხმელა Alnus	0	14	0.09	0	0	0.09	0.09	ჭრის წესები	
1985	თხმელა Alnus	0	8	0.02	0	0	0.02	0.02	ჭრის წესები	

1986	თხმელა Alnus	0	14	0.09	0	0	0.09	0.09	ჭრის წესები	
1987	თხმელა Alnus	0	16	0.12	0	0	0.12	0.12	ჭრის წესები	
1988	თხმელა Alnus	0	8	0.02	0	0	0.02	0.02	ჭრის წესები	
1989	თხმელა Alnus	0	8	0.02	0	0	0.02	0.02	ჭრის წესები	
1990	თხმელა Alnus	0	8	0.02	0	0	0.02	0.02	ჭრის წესები	
1991	თხმელა Alnus	0	10	0.04	0	0	0.04	0.04	ჭრის წესები	
1992	თხმელა Alnus	0	12	0.06	0	0	0.06	0.06	ჭრის წესები	
1993	თხმელა Alnus	0	12	0.06	0	0	0.06	0.06	ჭრის წესები	
1994	თხმელა Alnus	0	10	0.04	0	0	0.04	0.04	ჭრის წესები	
1995	თხმელა Alnus	0	14	0.09	0	0	0.09	0.09	ჭრის წესები	
1996	თხმელა Alnus	0	14	0.09	0	0	0.09	0.09	ჭრის წესები	
1997	თხმელა Alnus	0	16	0.12	0	0	0.12	0.12	ჭრის წესები	
1998	თელა Ulmus	0	36	0.65	0.07	0	0.72	0.72	ჭრის წესები	
1999	თელა Ulmus	0	28	0.37	0.04	0	0.41	0.41	ჭრის წესები	
2000	მდგნალი Salix	0	18	0.15	0.02	0	0.17	0.17	ჭრის წესები	
2001	მდგნალი Salix	0	16	0.11	0.01	0	0.12	0.12	ჭრის წესები	
2002	მდგნალი Salix	0	12	0.05	0.01	0	0.06	0.06	ჭრის წესები	
2003	თხმელა Alnus	0	12	0.06	0	0	0.06	0.06	ჭრის წესები	
2004	თხმელა Alnus	0	12	0.06	0	0	0.06	0.06	ჭრის წესები	
2005	თხმელა Alnus	0	12	0.06	0	0	0.06	0.06	ჭრის წესები	
2006	თხმელა Alnus	0	14	0.09	0	0	0.09	0.09	ჭრის წესები	
2007	თხმელა Alnus	0	16	0.12	0	0	0.12	0.12	ჭრის წესები	
2008	თხმელა Alnus	0	18	0.17	0	0	0.17	0.17	ჭრის წესები	
2009	თხმელა Alnus	0	20	0.21	0	0	0.21	0.21	ჭრის წესები	
2010	თხმელა Alnus	0	10	0.04	0	0	0.04	0.04	ჭრის წესები	
2011	თხმელა Alnus	0	10	0.04	0	0	0.04	0.04	ჭრის წესები	

2012	თხმელა Alnus	0	8	0.02	0	0	0.02	0.02	ჭრის წესები	
2013	თხმელა Alnus	0	8	0.02	0	0	0.02	0.02	ჭრის წესები	
2014	თხმელა Alnus	0	10	0.04	0	0	0.04	0.04	ჭრის წესები	
2015	თხმელა Alnus	0	12	0.06	0	0	0.06	0.06	ჭრის წესები	
2016	თხმელა Alnus	0	12	0.06	0	0	0.06	0.06	ჭრის წესები	
2017	თხმელა Alnus	0	28	0.43	0	0	0.43	0.43	ჭრის წესები	
2018	თხმელა Alnus	0	16	0.12	0	0	0.12	0.12	ჭრის წესები	
2019	თხმელა Alnus	0	18	0.17	0	0	0.17	0.17	ჭრის წესები	
2020	თხმელა Alnus	0	12	0.06	0	0	0.06	0.06	ჭრის წესები	
2021	თხმელა Alnus	0	20	0.21	0	0	0.21	0.21	ჭრის წესები	
2022	თხმელა Alnus	0	18	0.17	0	0	0.17	0.17	ჭრის წესები	
2023	თხმელა Alnus	0	16	0.12	0	0	0.12	0.12	ჭრის წესები	
2024	თხმელა Alnus	0	16	0.12	0	0	0.12	0.12	ჭრის წესები	
2025	თხმელა Alnus	0	14	0.09	0	0	0.09	0.09	ჭრის წესები	
2026	თხმელა Alnus	0	10	0.04	0	0	0.04	0.04	ჭრის წესები	
2027	თხმელა Alnus	0	8	0.02	0	0	0.02	0.02	ჭრის წესები	
2028	თხმელა Alnus	0	8	0.02	0	0	0.02	0.02	ჭრის წესები	
2029	თხმელა Alnus	0	8	0.02	0	0	0.02	0.02	ჭრის წესები	
2030	თხმელა Alnus	0	8	0.02	0	0	0.02	0.02	ჭრის წესები	
2031	თხმელა Alnus	0	10	0.04	0	0	0.04	0.04	ჭრის წესები	
2032	თხმელა Alnus	0	12	0.06	0	0	0.06	0.06	ჭრის წესები	
2033	თხმელა Alnus	0	16	0.12	0	0	0.12	0.12	ჭრის წესები	
2034	თხმელა Alnus	0	14	0.09	0	0	0.09	0.09	ჭრის წესები	
2035	თხმელა Alnus	0	10	0.04	0	0	0.04	0.04	ჭრის წესები	
2036	თხმელა Alnus	0	12	0.06	0	0	0.06	0.06	ჭრის წესები	
2037	თხმელა Alnus	0	12	0.06	0	0	0.06	0.06	ჭრის წესები	

2038	თხმელა Alnus	0	8	0.02	0	0	0.02	0.02	ჭრის წესები	
2039	თხმელა Alnus	0	8	0.02	0	0	0.02	0.02	ჭრის წესები	
2040	თხმელა Alnus	0	8	0.02	0	0	0.02	0.02	ჭრის წესები	
2041	თხმელა Alnus	0	8	0.02	0	0	0.02	0.02	ჭრის წესები	
2042	ტირიფი Salix	0	14	0.09	0.01	0	0.1	0.1	ჭრის წესები	
2043	ტირიფი Salix	0	16	0.13	0.02	0	0.15	0.15	ჭრის წესები	
2044	ტირიფი Salix	0	12	0.06	0.01	0	0.07	0.07	ჭრის წესები	
2045	მდგნალი Salix	0	16	0.11	0.01	0	0.12	0.12	ჭრის წესები	
2046	მდგნალი Salix	0	12	0.05	0.01	0	0.06	0.06	ჭრის წესები	
2047	მდგნალი Salix	0	10	0.03	0	0	0.03	0.03	ჭრის წესები	
2048	თხმელა Alnus	0	10	0.04	0	0	0.04	0.04	ჭრის წესები	
2049	თხმელა Alnus	0	12	0.06	0	0	0.06	0.06	ჭრის წესები	
2050	თხმელა Alnus	0	16	0.12	0	0	0.12	0.12	ჭრის წესები	
2051	თხმელა Alnus	0	14	0.09	0	0	0.09	0.09	ჭრის წესები	
2052	თხმელა Alnus	0	14	0.09	0	0	0.09	0.09	ჭრის წესები	
2053	თხმელა Alnus	0	8	0.02	0	0	0.02	0.02	ჭრის წესები	
2054	თხმელა Alnus	0	8	0.02	0	0	0.02	0.02	ჭრის წესები	
2055	თხმელა Alnus	0	10	0.04	0	0	0.04	0.04	ჭრის წესები	
2056	თხმელა Alnus	0	26	0.37	0	0	0.37	0.37	ჭრის წესები	
2057	თხმელა Alnus	0	26	0.37	0	0	0.37	0.37	ჭრის წესები	
2058	თხმელა Alnus	0	28	0.43	0	0	0.43	0.43	ჭრის წესები	
2059	თხმელა Alnus	0	32	0.57	0	0	0.57	0.57	ჭრის წესები	
2060	თხმელა Alnus	0	12	0.06	0	0	0.06	0.06	ჭრის წესები	
2061	თხმელა Alnus	0	14	0.09	0	0	0.09	0.09	ჭრის წესები	
2062	თხმელა Alnus	0	10	0.04	0	0	0.04	0.04	ჭრის წესები	
2063	თხმელა Alnus	0	26	0.37	0	0	0.37	0.37	ჭრის წესები	

2064	თხმელა Alnus	0	22	0.26	0	0	0.26	0.26	ჭრის წესები	
2065	თხმელა Alnus	0	10	0.04	0	0	0.04	0.04	ჭრის წესები	
2066	თხმელა Alnus	0	10	0.04	0	0	0.04	0.04	ჭრის წესები	
2067	თხმელა Alnus	0	12	0.06	0	0	0.06	0.06	ჭრის წესები	
2068	თხმელა Alnus	0	14	0.09	0	0	0.09	0.09	ჭრის წესები	
2069	თხმელა Alnus	0	8	0.02	0	0	0.02	0.02	ჭრის წესები	
2070	თხმელა Alnus	0	8	0.02	0	0	0.02	0.02	ჭრის წესები	
2071	თხმელა Alnus	0	8	0.02	0	0	0.02	0.02	ჭრის წესები	
2072	თხმელა Alnus	0	8	0.02	0	0	0.02	0.02	ჭრის წესები	
2073	თხმელა Alnus	0	10	0.04	0	0	0.04	0.04	ჭრის წესები	
2074	თხმელა Alnus	0	10	0.04	0	0	0.04	0.04	ჭრის წესები	
2075	თხმელა Alnus	0	10	0.04	0	0	0.04	0.04	ჭრის წესები	
2076	თხმელა Alnus	0	10	0.04	0	0	0.04	0.04	ჭრის წესები	
2077	თხმელა Alnus	0	8	0.02	0	0	0.02	0.02	ჭრის წესები	
2078	თხმელა Alnus	0	28	0.43	0	0	0.43	0.43	ჭრის წესები	
2079	თხმელა Alnus	0	16	0.12	0	0	0.12	0.12	ჭრის წესები	
2080	თხმელა Alnus	0	14	0.09	0	0	0.09	0.09	ჭრის წესები	
2081	თხმელა Alnus	0	14	0.09	0	0	0.09	0.09	ჭრის წესები	
2082	თხმელა Alnus	0	16	0.12	0	0	0.12	0.12	ჭრის წესები	
2083	თხმელა Alnus	0	12	0.06	0	0	0.06	0.06	ჭრის წესები	
2084	თხმელა Alnus	0	10	0.04	0	0	0.04	0.04	ჭრის წესები	
2085	თხმელა Alnus	0	10	0.04	0	0	0.04	0.04	ჭრის წესები	
2086	თხმელა Alnus	0	18	0.17	0	0	0.17	0.17	ჭრის წესები	
2087	თხმელა Alnus	0	10	0.04	0	0	0.04	0.04	ჭრის წესები	
2088	თხმელა Alnus	0	18	0.17	0	0	0.17	0.17	ჭრის წესები	
2089	თხმელა Alnus	0	20	0.21	0	0	0.21	0.21	ჭრის წესები	

2090	თხმელა Alnus	0	20	0.21	0	0	0.21	0.21	ჭრის წესები	
2091	ტირიფი Salix	0	20	0.23	0.03	0	0.26	0.26	ჭრის წესები	
2092	ტირიფი Salix	0	14	0.09	0.01	0	0.1	0.1	ჭრის წესები	
2093	ტირიფი Salix	0	14	0.09	0.01	0	0.1	0.1	ჭრის წესები	
2094	თხმელა Alnus	0	10	0.04	0	0	0.04	0.04	ჭრის წესები	
2095	თხმელა Alnus	0	12	0.06	0	0	0.06	0.06	ჭრის წესები	
2096	თხმელა Alnus	0	12	0.06	0	0	0.06	0.06	ჭრის წესები	
2097	თხმელა Alnus	0	10	0.04	0	0	0.04	0.04	ჭრის წესები	
2098	თხმელა Alnus	0	16	0.12	0	0	0.12	0.12	ჭრის წესები	
2099	თხმელა Alnus	0	18	0.17	0	0	0.17	0.17	ჭრის წესები	
2100	თხმელა Alnus	0	14	0.09	0	0	0.09	0.09	ჭრის წესები	
2101	თხმელა Alnus	0	14	0.09	0	0	0.09	0.09	ჭრის წესები	
2102	თხმელა Alnus	0	14	0.09	0	0	0.09	0.09	ჭრის წესები	
2103	თხმელა Alnus	0	14	0.09	0	0	0.09	0.09	ჭრის წესები	
2104	თხმელა Alnus	0	10	0.04	0	0	0.04	0.04	ჭრის წესები	
2105	თხმელა Alnus	0	10	0.04	0	0	0.04	0.04	ჭრის წესები	
2106	თხმელა Alnus	0	12	0.06	0	0	0.06	0.06	ჭრის წესები	
2107	თხმელა Alnus	0	12	0.06	0	0	0.06	0.06	ჭრის წესები	
2108	თხმელა Alnus	0	8	0.02	0	0	0.02	0.02	ჭრის წესები	
2109	თხმელა Alnus	0	8	0.02	0	0	0.02	0.02	ჭრის წესები	
2110	თხმელა Alnus	0	8	0.02	0	0	0.02	0.02	ჭრის წესები	
2111	თხმელა Alnus	0	8	0.02	0	0	0.02	0.02	ჭრის წესები	
2112	თხმელა Alnus	0	8	0.02	0	0	0.02	0.02	ჭრის წესები	
2113	თხმელა Alnus	0	8	0.02	0	0	0.02	0.02	ჭრის წესები	
2114	თხმელა Alnus	0	10	0.04	0	0	0.04	0.04	ჭრის წესები	
2115	თხმელა Alnus	0	10	0.04	0	0	0.04	0.04	ჭრის წესები	

2116	თხმელა Alnus	0	10	0.04	0	0	0.04	0.04	ჭრის წესები	
2117	თხმელა Alnus	0	12	0.06	0	0	0.06	0.06	ჭრის წესები	
2118	თხმელა Alnus	0	12	0.06	0	0	0.06	0.06	ჭრის წესები	
2119	თხმელა Alnus	0	8	0.02	0	0	0.02	0.02	ჭრის წესები	
2120	თხმელა Alnus	0	14	0.09	0	0	0.09	0.09	ჭრის წესები	
2121	თხმელა Alnus	0	18	0.17	0	0	0.17	0.17	ჭრის წესები	
2122	თხმელა Alnus	0	24	0.31	0	0	0.31	0.31	ჭრის წესები	
2123	თხმელა Alnus	0	26	0.37	0	0	0.37	0.37	ჭრის წესები	
2124	თხმელა Alnus	0	28	0.43	0	0	0.43	0.43	ჭრის წესები	
2125	თხმელა Alnus	0	18	0.17	0	0	0.17	0.17	ჭრის წესები	
2126	თხმელა Alnus	0	10	0.04	0	0	0.04	0.04	ჭრის წესები	
2127	თხმელა Alnus	0	10	0.04	0	0	0.04	0.04	ჭრის წესები	
2128	თხმელა Alnus	0	10	0.04	0	0	0.04	0.04	ჭრის წესები	
2129	თხმელა Alnus	0	10	0.04	0	0	0.04	0.04	ჭრის წესები	
2130	თხმელა Alnus	0	32	0.57	0	0	0.57	0.57	ჭრის წესები	
2131	თხმელა Alnus	0	20	0.21	0	0	0.21	0.21	ჭრის წესები	
2132	თხმელა Alnus	0	10	0.04	0	0	0.04	0.04	ჭრის წესები	
2133	ტირიფი Salix	0	18	0.17	0.02	0	0.19	0.19	ჭრის წესები	
2134	ტირიფი Salix	0	10	0.04	0.01	0	0.05	0.05	ჭრის წესები	
2135	ტირიფი Salix	0	20	0.23	0.03	0	0.26	0.26	ჭრის წესები	
2136	თხმელა Alnus	0	10	0.04	0	0	0.04	0.04	ჭრის წესები	
2137	თხმელა Alnus	0	16	0.12	0	0	0.12	0.12	ჭრის წესები	
2138	თხმელა Alnus	0	14	0.09	0	0	0.09	0.09	ჭრის წესები	
2139	თხმელა Alnus	0	14	0.09	0	0	0.09	0.09	ჭრის წესები	
2140	თხმელა Alnus	0	8	0.02	0	0	0.02	0.02	ჭრის წესები	
2141	მდგნალი Salix	0	10	0.03	0	0	0.03	0.03	ჭრის წესები	

2142	მდგნალი Salix	0	12	0.05	0.01	0	0.06	0.06	ჭრის წესები	
2143	თხმელა Alnus	0	18	0.17	0	0	0.17	0.17	ჭრის წესები	
2144	თხმელა Alnus	0	18	0.17	0	0	0.17	0.17	ჭრის წესები	
2145	თხმელა Alnus	0	8	0.02	0	0	0.02	0.02	ჭრის წესები	
2146	თხმელა Alnus	0	10	0.04	0	0	0.04	0.04	ჭრის წესები	
2147	თხმელა Alnus	0	12	0.06	0	0	0.06	0.06	ჭრის წესები	
2148	თხმელა Alnus	0	10	0.04	0	0	0.04	0.04	ჭრის წესები	
2149	თხმელა Alnus	0	10	0.04	0	0	0.04	0.04	ჭრის წესები	
2150	თხმელა Alnus	0	10	0.04	0	0	0.04	0.04	ჭრის წესები	
2151	თელა Ulmus	0	8	0.01	0	0	0.01	0.01	ჭრის წესები	
2152	თელა Ulmus	0	8	0.01	0	0	0.01	0.01	ჭრის წესები	
2153	ტირიფი Salix	0	14	0.09	0.01	0	0.1	0.1	ჭრის წესები	
2154	თხმელა Alnus	0	14	0.09	0	0	0.09	0.09	ჭრის წესები	
2155	თხმელა Alnus	0	10	0.04	0	0	0.04	0.04	ჭრის წესები	
2156	თხმელა Alnus	0	10	0.04	0	0	0.04	0.04	ჭრის წესები	
2157	თხმელა Alnus	0	14	0.09	0	0	0.09	0.09	ჭრის წესები	
2158	თხმელა Alnus	0	10	0.04	0	0	0.04	0.04	ჭრის წესები	
2159	თხმელა Alnus	0	10	0.04	0	0	0.04	0.04	ჭრის წესები	
2160	თხმელა Alnus	0	12	0.06	0	0	0.06	0.06	ჭრის წესები	
2161	თხმელა Alnus	0	18	0.17	0	0	0.17	0.17	ჭრის წესები	
2162	თხმელა Alnus	0	18	0.17	0	0	0.17	0.17	ჭრის წესები	
2163	თხმელა Alnus	0	18	0.17	0	0	0.17	0.17	ჭრის წესები	
2164	თხმელა Alnus	0	18	0.17	0	0	0.17	0.17	ჭრის წესები	
2165	თხმელა Alnus	0	14	0.09	0	0	0.09	0.09	ჭრის წესები	
2166	თხმელა Alnus	0	14	0.09	0	0	0.09	0.09	ჭრის წესები	
2167	თხმელა Alnus	0	16	0.12	0	0	0.12	0.12	ჭრის წესები	

2168	თხმელა Alnus	0	18	0.17	0	0	0.17	0.17	ჭრის წესები	
2169	თხმელა Alnus	0	10	0.04	0	0	0.04	0.04	ჭრის წესები	
2170	თხმელა Alnus	0	20	0.21	0	0	0.21	0.21	ჭრის წესები	
2171	თხმელა Alnus	0	10	0.04	0	0	0.04	0.04	ჭრის წესები	
2172	თხმელა Alnus	0	8	0.02	0	0	0.02	0.02	ჭრის წესები	
2173	თხმელა Alnus	0	18	0.17	0	0	0.17	0.17	ჭრის წესები	
2174	თხმელა Alnus	0	18	0.17	0	0	0.17	0.17	ჭრის წესები	
2175	თხმელა Alnus	0	14	0.09	0	0	0.09	0.09	ჭრის წესები	
2176	თხმელა Alnus	0	16	0.12	0	0	0.12	0.12	ჭრის წესები	
2177	თხმელა Alnus	0	10	0.04	0	0	0.04	0.04	ჭრის წესები	
2178	თხმელა Alnus	0	10	0.04	0	0	0.04	0.04	ჭრის წესები	
2179	თხმელა Alnus	0	8	0.02	0	0	0.02	0.02	ჭრის წესები	
2180	თხმელა Alnus	0	8	0.02	0	0	0.02	0.02	ჭრის წესები	
2181	თხმელა Alnus	0	12	0.06	0	0	0.06	0.06	ჭრის წესები	
2182	ტირიფი Salix	0	20	0.23	0.03	0	0.26	0.26	ჭრის წესები	
2183	ტირიფი Salix	0	14	0.09	0.01	0	0.1	0.1	ჭრის წესები	
2184	თხმელა Alnus	0	24	0.31	0	0	0.31	0.31	ჭრის წესები	
2185	თხმელა Alnus	0	20	0.21	0	0	0.21	0.21	ჭრის წესები	
2186	თხმელა Alnus	0	22	0.26	0	0	0.26	0.26	ჭრის წესები	
2187	თხმელა Alnus	0	16	0.12	0	0	0.12	0.12	ჭრის წესები	
2188	თხმელა Alnus	0	14	0.09	0	0	0.09	0.09	ჭრის წესები	
2189	თხმელა Alnus	0	16	0.12	0	0	0.12	0.12	ჭრის წესები	
2190	თხმელა Alnus	0	24	0.31	0	0	0.31	0.31	ჭრის წესები	
2191	თხმელა Alnus	0	14	0.09	0	0	0.09	0.09	ჭრის წესები	
2192	თხმელა Alnus	0	12	0.06	0	0	0.06	0.06	ჭრის წესები	
2193	თხმელა Alnus	0	12	0.06	0	0	0.06	0.06	ჭრის წესები	

2194	თხმელა Alnus	0	14	0.09	0	0	0.09	0.09	ჭრის წესები	
2195	თხმელა Alnus	0	10	0.04	0	0	0.04	0.04	ჭრის წესები	
2196	თხმელა Alnus	0	10	0.04	0	0	0.04	0.04	ჭრის წესები	
2197	თხმელა Alnus	0	8	0.02	0	0	0.02	0.02	ჭრის წესები	
2198	თხმელა Alnus	0	8	0.02	0	0	0.02	0.02	ჭრის წესები	
2199	ტირიფი Salix	0	12	0.06	0.01	0	0.07	0.07	ჭრის წესები	
2200	ტირიფი Salix	0	10	0.04	0.01	0	0.05	0.05	ჭრის წესები	
2201	მდგნალი Salix	0	20	0.2	0.02	0	0.22	0.22	ჭრის წესები	
2202	თხმელა Alnus	0	12	0.06	0	0	0.06	0.06	ჭრის წესები	
2203	თხმელა Alnus	0	8	0.02	0	0	0.02	0.02	ჭრის წესები	
2204	თხმელა Alnus	0	10	0.04	0	0	0.04	0.04	ჭრის წესები	
2205	თხმელა Alnus	0	10	0.04	0	0	0.04	0.04	ჭრის წესები	
2206	თხმელა Alnus	0	10	0.04	0	0	0.04	0.04	ჭრის წესები	
2207	თხმელა Alnus	0	8	0.02	0	0	0.02	0.02	ჭრის წესები	
2208	თხმელა Alnus	0	8	0.02	0	0	0.02	0.02	ჭრის წესები	
2209	თხმელა Alnus	0	8	0.02	0	0	0.02	0.02	ჭრის წესები	
2210	თხმელა Alnus	0	8	0.02	0	0	0.02	0.02	ჭრის წესები	
2211	თხმელა Alnus	0	12	0.06	0	0	0.06	0.06	ჭრის წესები	
2212	თხმელა Alnus	0	12	0.06	0	0	0.06	0.06	ჭრის წესები	
2213	თხმელა Alnus	0	12	0.06	0	0	0.06	0.06	ჭრის წესები	
2214	თხმელა Alnus	0	10	0.04	0	0	0.04	0.04	ჭრის წესები	
2215	თხმელა Alnus	0	10	0.04	0	0	0.04	0.04	ჭრის წესები	
2216	თხმელა Alnus	0	10	0.04	0	0	0.04	0.04	ჭრის წესები	
2217	თხმელა Alnus	0	8	0.02	0	0	0.02	0.02	ჭრის წესები	
2218	თხმელა Alnus	0	16	0.12	0	0	0.12	0.12	ჭრის წესები	
2219	თხმელა Alnus	0	12	0.06	0	0	0.06	0.06	ჭრის წესები	

2220	თხმელა Alnus	0	14	0.09	0	0	0.09	0.09	ჭრის წესები	
2221	ტირიფი Salix	0	28	0.49	0.06	0	0.55	0.55	ჭრის წესები	
2222	ტირიფი Salix	0	14	0.09	0.01	0	0.1	0.1	ჭრის წესები	
2223	ტირიფი Salix	0	12	0.06	0.01	0	0.07	0.07	ჭრის წესები	
2224	ტირიფი Salix	0	20	0.23	0.03	0	0.26	0.26	ჭრის წესები	
2225	თხმელა Alnus	0	12	0.06	0	0	0.06	0.06	ჭრის წესები	
2226	თხმელა Alnus	0	12	0.06	0	0	0.06	0.06	ჭრის წესები	
2227	თხმელა Alnus	0	14	0.09	0	0	0.09	0.09	ჭრის წესები	
2228	თხმელა Alnus	0	12	0.06	0	0	0.06	0.06	ჭრის წესები	
2229	თხმელა Alnus	0	12	0.06	0	0	0.06	0.06	ჭრის წესები	
2230	თხმელა Alnus	0	16	0.12	0	0	0.12	0.12	ჭრის წესები	
2231	თხმელა Alnus	0	14	0.09	0	0	0.09	0.09	ჭრის წესები	
2232	თხმელა Alnus	0	18	0.17	0	0	0.17	0.17	ჭრის წესები	
2233	თხმელა Alnus	0	12	0.06	0	0	0.06	0.06	ჭრის წესები	
2234	თხმელა Alnus	0	12	0.06	0	0	0.06	0.06	ჭრის წესები	
2235	თხმელა Alnus	0	12	0.06	0	0	0.06	0.06	ჭრის წესები	
2236	თხმელა Alnus	0	12	0.06	0	0	0.06	0.06	ჭრის წესები	
2237	თხმელა Alnus	0	10	0.04	0	0	0.04	0.04	ჭრის წესები	
2238	თხმელა Alnus	0	8	0.02	0	0	0.02	0.02	ჭრის წესები	
2239	თხმელა Alnus	0	18	0.17	0	0	0.17	0.17	ჭრის წესები	
2240	თხმელა Alnus	0	20	0.21	0	0	0.21	0.21	ჭრის წესები	
2241	ტირიფი Salix	0	22	0.28	0.03	0	0.31	0.31	ჭრის წესები	
2242	თხმელა Alnus	0	14	0.09	0	0	0.09	0.09	ჭრის წესები	
2243	თხმელა Alnus	0	14	0.09	0	0	0.09	0.09	ჭრის წესები	
2244	თხმელა Alnus	0	14	0.09	0	0	0.09	0.09	ჭრის წესები	
2245	თხმელა Alnus	0	8	0.02	0	0	0.02	0.02	ჭრის წესები	

2246	თხმელა Alnus	0	8	0.02	0	0	0.02	0.02	ჭრის წესები	
2247	თხმელა Alnus	0	8	0.02	0	0	0.02	0.02	ჭრის წესები	
2248	თხმელა Alnus	0	10	0.04	0	0	0.04	0.04	ჭრის წესები	
2249	თხმელა Alnus	0	10	0.04	0	0	0.04	0.04	ჭრის წესები	
2250	თხმელა Alnus	0	10	0.04	0	0	0.04	0.04	ჭრის წესები	
2251	თხმელა Alnus	0	18	0.17	0	0	0.17	0.17	ჭრის წესები	
2252	თხმელა Alnus	0	12	0.06	0	0	0.06	0.06	ჭრის წესები	
2253	თხმელა Alnus	0	14	0.09	0	0	0.09	0.09	ჭრის წესები	
2254	თხმელა Alnus	0	14	0.09	0	0	0.09	0.09	ჭრის წესები	
2255	თხმელა Alnus	0	8	0.02	0	0	0.02	0.02	ჭრის წესები	
2256	თხმელა Alnus	0	8	0.02	0	0	0.02	0.02	ჭრის წესები	
2257	თხმელა Alnus	0	8	0.02	0	0	0.02	0.02	ჭრის წესები	
2258	თხმელა Alnus	0	10	0.04	0	0	0.04	0.04	ჭრის წესები	
2259	თხმელა Alnus	0	12	0.06	0	0	0.06	0.06	ჭრის წესები	
2260	თხმელა Alnus	0	12	0.06	0	0	0.06	0.06	ჭრის წესები	
2261	თხმელა Alnus	0	12	0.06	0	0	0.06	0.06	ჭრის წესები	
2262	თხმელა Alnus	0	20	0.21	0	0	0.21	0.21	ჭრის წესები	
2263	თხმელა Alnus	0	18	0.17	0	0	0.17	0.17	ჭრის წესები	
2264	თხმელა Alnus	0	12	0.06	0	0	0.06	0.06	ჭრის წესები	
2265	თხმელა Alnus	0	12	0.06	0	0	0.06	0.06	ჭრის წესები	
2266	თხმელა Alnus	0	12	0.06	0	0	0.06	0.06	ჭრის წესები	
2267	თხმელა Alnus	0	10	0.04	0	0	0.04	0.04	ჭრის წესები	
2268	თხმელა Alnus	0	14	0.09	0	0	0.09	0.09	ჭრის წესები	
2269	თხმელა Alnus	0	28	0.43	0	0	0.43	0.43	ჭრის წესები	
2270	თხმელა Alnus	0	36	0.75	0	0	0.75	0.75	ჭრის წესები	
2271	თხმელა Alnus	0	16	0.12	0	0	0.12	0.12	ჭრის წესები	

2272	თხმელა Alnus	0	10	0.04	0	0	0.04	0.04	ჭრის წესები	
2273	თხმელა Alnus	0	10	0.04	0	0	0.04	0.04	ჭრის წესები	
2274	თხმელა Alnus	0	10	0.04	0	0	0.04	0.04	ჭრის წესები	
2275	თხმელა Alnus	0	14	0.09	0	0	0.09	0.09	ჭრის წესები	
2276	თხმელა Alnus	0	22	0.26	0	0	0.26	0.26	ჭრის წესები	
2277	თხმელა Alnus	0	12	0.06	0	0	0.06	0.06	ჭრის წესები	
2278	თხმელა Alnus	0	18	0.17	0	0	0.17	0.17	ჭრის წესები	
2279	თხმელა Alnus	0	18	0.17	0	0	0.17	0.17	ჭრის წესები	
2280	თხმელა Alnus	0	14	0.09	0	0	0.09	0.09	ჭრის წესები	
2281	თხმელა Alnus	0	14	0.09	0	0	0.09	0.09	ჭრის წესები	
2282	თხმელა Alnus	0	14	0.09	0	0	0.09	0.09	ჭრის წესები	
2283	თხმელა Alnus	0	12	0.06	0	0	0.06	0.06	ჭრის წესები	
2284	თხმელა Alnus	0	16	0.12	0	0	0.12	0.12	ჭრის წესები	
2285	თხმელა Alnus	0	26	0.37	0	0	0.37	0.37	ჭრის წესები	
2286	თხმელა Alnus	0	14	0.09	0	0	0.09	0.09	ჭრის წესები	
2287	თხმელა Alnus	0	14	0.09	0	0	0.09	0.09	ჭრის წესები	
2288	თხმელა Alnus	0	12	0.06	0	0	0.06	0.06	ჭრის წესები	
2289	თხმელა Alnus	0	12	0.06	0	0	0.06	0.06	ჭრის წესები	
2290	თხმელა Alnus	0	12	0.06	0	0	0.06	0.06	ჭრის წესები	
2291	თხმელა Alnus	0	10	0.04	0	0	0.04	0.04	ჭრის წესები	
2292	თხმელა Alnus	0	8	0.02	0	0	0.02	0.02	ჭრის წესები	
2293	თხმელა Alnus	0	10	0.04	0	0	0.04	0.04	ჭრის წესები	
2294	თხმელა Alnus	0	12	0.06	0	0	0.06	0.06	ჭრის წესები	
2295	ტირიგი Salix	0	48	1.77	0.2	0	1.97	1.97	ჭრის წესები	
2296	თხმელა Alnus	0	26	0.37	0	0	0.37	0.37	ჭრის წესები	
2297	თხმელა Alnus	0	32	0.57	0	0	0.57	0.57	ჭრის წესები	

2298	თხმელა Alnus	0	18	0.17	0	0	0.17	0.17	ჭრის წესები	
2299	თხმელა Alnus	0	10	0.04	0	0	0.04	0.04	ჭრის წესები	
2300	თხმელა Alnus	0	10	0.04	0	0	0.04	0.04	ჭრის წესები	
2301	თხმელა Alnus	0	12	0.06	0	0	0.06	0.06	ჭრის წესები	
2302	თხმელა Alnus	0	28	0.43	0	0	0.43	0.43	ჭრის წესები	
2303	თხმელა Alnus	0	20	0.21	0	0	0.21	0.21	ჭრის წესები	
2304	თხმელა Alnus	0	18	0.17	0	0	0.17	0.17	ჭრის წესები	
2305	თხმელა Alnus	0	14	0.09	0	0	0.09	0.09	ჭრის წესები	
2306	თხმელა Alnus	0	10	0.04	0	0	0.04	0.04	ჭრის წესები	
2307	თხმელა Alnus	0	10	0.04	0	0	0.04	0.04	ჭრის წესები	
2308	ტირიფი Salix	0	52	2.15	0.25	0	2.4	2.4	ჭრის წესები	
2309	თხმელა Alnus	0	36	0.75	0	0	0.75	0.75	ჭრის წესები	
2310	თხმელა Alnus	0	24	0.31	0	0	0.31	0.31	ჭრის წესები	
2311	თხმელა Alnus	0	36	0.75	0	0	0.75	0.75	ჭრის წესები	
2312	თხმელა Alnus	0	12	0.06	0	0	0.06	0.06	ჭრის წესები	
2313	თხმელა Alnus	0	16	0.12	0	0	0.12	0.12	ჭრის წესები	
2314	თხმელა Alnus	0	18	0.17	0	0	0.17	0.17	ჭრის წესები	
2315	თხმელა Alnus	0	32	0.57	0	0	0.57	0.57	ჭრის წესები	
2316	თხმელა Alnus	0	20	0.21	0	0	0.21	0.21	ჭრის წესები	
2317	თხმელა Alnus	0	32	0.57	0	0	0.57	0.57	ჭრის წესები	
2318	თხმელა Alnus	0	18	0.17	0	0	0.17	0.17	ჭრის წესები	
2319	თხმელა Alnus	0	20	0.21	0	0	0.21	0.21	ჭრის წესები	
2320	თხმელა Alnus	0	24	0.31	0	0	0.31	0.31	ჭრის წესები	
2321	თხმელა Alnus	0	22	0.26	0	0	0.26	0.26	ჭრის წესები	
სულ მოცულობა:				257.71	6.69	0	264.4	264.4		
მათ შორის-										
თხმელა Alnus				201.25	0	0	201.25	201.25		

ნეკერჩხალი Acer			14.14	1.58	0	15.72	15.72		
მდგნალი Salix			9.84	1.15	0	10.99	10.99		
თელა Ulmus			6.13	0.71	0	6.84	6.84		
არყი Betula			4.78	0.53	0	5.31	5.31		
ტირიფი Salix			16.3	2.13	0	18.43	18.43		
წიფელი Fagus			5.22	0.58	0	5.8	5.8		
პანტა Pyrus			0.05	0.01	0	0.06	0.06		

<p>შენიშვნა: შეშა ვარჯიდან იანგარიშება ფოთლოვნებისათვის ხის ღეროს მოცულობის (ქერქით) 10%, ხოლო წიწვოვნებისათვის ხის ღეროს მოცულობის (ქერქით) 5%, გარდა თხმელის, აკაციისა და წყავის ჯიშის ხეებისა. აღრიცხვის უწყისის ბოლო გრაფაში აისახება ცხრილში მითითებული რეკვიზიტების საერთო ჯამი. აღრიცხვის უწყისის განუყოფელ ნაწილს წარმოადგენს შესაბამისი ფართობის საკადასტრო აზომვითი ნახაზი (აღრიცხვა ხორციელდება თვითეული საკადასტრო აზომვითი ნახაზის მიხედვით)</p>
<p>მომნიშნავი: გულბანი. დაუშვილი,</p>
<p>უწყისის შედგენის თარიღი: 5/15/2022</p>
<p>აღრიცხვის მეთოდი: საქართველოს მთავრობის დადგენილება №221 დანართი -1 შესაბამისად.</p>

ტყეკავის პასპორტი

1.ტყითსარგებლობის საფუძველი		
2. ტყითმოსარგებლე "ჰაიდრო ინვესტ ჯი ეი"	3. ს/კ ან პ/ნ 01001007159	
4. ტყითმოსარგებლის მისამართი თამარაშვილის ქუჩა 6, ბინა 6		
5. მართვის ორგანო სსიპ ეროვნული სატყეო სააგენტო	6. სატყეო უბანი ლენტეხი	
7. სატყეო ლაშხეთი	8. კვარტალი 76	9. ლიტერი 19,21
		10. ტყ/ფართობი 42911 კვმ
11. ტყეკავის მონიშვნის დაწყება 12.05.2022 დამთავრება 12.05.2022		12. ჭრის სახე მთავარი სარგებლობა (პირწმინდა)
13. ტყეკავი მონიშნა გულბანი. დაუშვილი,		14. ს/კ ან პ/ნ 01025022037
15. ხეთა რაოდენობა 2321	19. მოზარდ-აღმონაცენი უზრუნველყოფილია	
		16. ჭრის პროცენტი 100
20. ს.ზ.დ 1750 21. დაქანება 15 22. ექსპოზიცია სამ.		
17. სიხშირე 0.5 18.ხნოვანება 25 23. კოორდინატები 356350/4742237; 354543/4741982		
26. შემადგენლობა		

ერთეული	ჯიში	თანრიგი
1922	თხმ	IV
74	თლ	V
26	ნკ	IV
48	არყ	V
25	წფ	VI
1	პნტ	III
132	ტრფ	IV
93	მდგ	V

N	ჯიში	დიამეტრი(სმ)	ხის ხარისხის მიხედვით									შენიშვნა
			I ხარისხი				II ხარისხი				გასაცემი მერქანი სულ მ3	
			ხეთა რაოდენობა	ლიკვიდური მერქანი მ3	შეშა ვარჯიდან მ3	გასაცემი მერქანი მ3	ხეთა რაოდენობა	ლიკვიდური მერქანი მ3	შეშა ვარჯიდან მ3	გასაცემი მერქანი მ3		
1	2	3	4	5	6	7	8	9	10	11	12	13
1	წიფელი Fagus	8	0	0	0	0	5	0.15	0	0.15	0.15	
	წიფელი Fagus	12	0	0	0	0	8	0.39	0.05	0.44	0.44	
	წიფელი Fagus	16	0	0	0	0	5	0.43	0.05	0.48	0.48	
	წიფელი Fagus	28	0	0	0	0	4	1.47	0.17	1.64	1.64	
	წიფელი Fagus	36	0	0	0	0	1	0.78	0.09	0.87	0.87	
	წიფელი Fagus	40	0	0	0	0	2	2	0.22	2.22	2.22	
	სულ		0	0	0	0	25	5.22	0.58	5.8	5.8	

2	ნეკერჩხა ლი Acer	8	0	0	0	0	3	0.03	0	0.03	0.03	
	ნეკერჩხა ლი Acer	12	0	0	0	0	3	0.13	0.02	0.15	0.15	
	ნეკერჩხა ლი Acer	16	0	0	0	0	3	0.24	0.03	0.27	0.27	
	ნეკერჩხა ლი Acer	24	0	0	0	0	1	0.29	0.03	0.32	0.32	
	ნეკერჩხა ლი Acer	28	0	0	0	0	5	1.93	0.23	2.16	2.16	
	ნეკერჩხა ლი Acer	32	0	0	0	0	4	2.24	0.24	2.48	2.48	
	ნეკერჩხა ლი Acer	36	0	0	0	0	3	2.22	0.24	2.46	2.46	
	ნეკერჩხა ლი Acer	40	0	0	0	0	2	1.88	0.22	2.1	2.1	
	ნეკერჩხა ლი Acer	52	0	0	0	0	1	1.7	0.19	1.89	1.89	
	ნეკერჩხა ლი Acer	72	0	0	0	0	1	3.48	0.38	3.86	3.86	
	სულ		0	0	0	0	26	14.14	1.58	15.72	15.72	
3	თელა Ulmus	8	0	0	0	0	19	0.19	0	0.19	0.19	
	თელა Ulmus	12	0	0	0	0	31	1.31	0.19	1.5	1.5	
	თელა Ulmus	16	0	0	0	0	13	1.16	0.13	1.29	1.29	
	თელა Ulmus	20	0	0	0	0	3	0.45	0.06	0.51	0.51	
	თელა Ulmus	24	0	0	0	0	3	0.67	0.07	0.74	0.74	
	თელა Ulmus	28	0	0	0	0	3	1.05	0.12	1.17	1.17	
	თელა Ulmus	36	0	0	0	0	2	1.3	0.14	1.44	1.44	
	სულ		0	0	0	0	74	6.13	0.71	6.84	6.84	
4	არეი Betula	8	0	0	0	0	6	0.12	0	0.12	0.12	
	არეი Betula	12	0	0	0	0	24	0.92	0.1	1.02	1.02	
	არეი Betula	16	0	0	0	0	10	0.92	0.1	1.02	1.02	

4	არეი Betula	20	0	0	0	0	4	0.65	0.08	0.73	0.73	
	არეი Betula	24	0	0	0	0	1	0.31	0.04	0.35	0.35	
	არეი Betula	28	0	0	0	0	2	0.82	0.09	0.91	0.91	
	არეი Betula	40	0	0	0	0	1	1.04	0.12	1.16	1.16	
	სულ		0	0	0	0	48	4.78	0.53	5.31	5.31	
5	თბელა Alnus	8	0	0	0	0	340	6.8	0	6.8	6.8	
	თბელა Alnus	12	0	0	0	0	785	38.44	0	38.44	38.44	
	თბელა Alnus	16	0	0	0	0	408	41.34	0	41.34	41.34	
	თბელა Alnus	20	0	0	0	0	202	37.58	0	37.58	37.58	
	თბელა Alnus	24	0	0	0	0	69	19.89	0	19.89	19.89	
	თბელა Alnus	28	0	0	0	0	79	31.75	0	31.75	31.75	
	თბელა Alnus	32	0	0	0	0	25	14.25	0	14.25	14.25	
	თბელა Alnus	36	0	0	0	0	11	8.25	0	8.25	8.25	
	თბელა Alnus	40	0	0	0	0	2	1.84	0	1.84	1.84	
	თბელა Alnus	44	0	0	0	0	1	1.11	0	1.11	1.11	
	სულ		0	0	0	0	1922	201.25	0	201.25	201.25	
6	მდნალი Salix	8	0	0	0	0	5	0.1	0	0.1	0.1	
	მდნალი Salix	12	0	0	0	0	37	1.53	0.21	1.74	1.74	
	მდნალი Salix	16	0	0	0	0	27	2.37	0.27	2.64	2.64	
	მდნალი Salix	20	0	0	0	0	16	2.75	0.32	3.07	3.07	
	მდნალი Salix	24	0	0	0	0	2	0.57	0.07	0.64	0.64	
	მდნალი Salix	28	0	0	0	0	6	2.52	0.28	2.8	2.8	
	სულ		0	0	0	0	93	9.84	1.15	10.99	10.99	
7	პანტა Pyrus	12	0	0	0	0	1	0.05	0.01	0.06	0.06	
	სულ		0	0	0	0	1	0.05	0.01	0.06	0.06	
8	ტირივი Salix	8	0	0	0	0	17	0.34	0	0.34	0.34	
	ტირივი Salix	12	0	0	0	0	62	3.16	0.62	3.78	3.78	

8	ტირიფი Salix	16	0	0	0	0	33	3.21	0.39	3.6	3.6	
	ტირიფი Salix	20	0	0	0	0	10	2	0.25	2.25	2.25	
	ტირიფი Salix	24	0	0	0	0	4	1.18	0.13	1.31	1.31	
	ტირიფი Salix	28	0	0	0	0	3	1.33	0.16	1.49	1.49	
	ტირიფი Salix	40	0	0	0	0	1	1.16	0.13	1.29	1.29	
	ტირიფი Salix	48	0	0	0	0	1	1.77	0.2	1.97	1.97	
	ტირიფი Salix	52	0	0	0	0	1	2.15	0.25	2.4	2.4	
	სულ		0	0	0	0	132	16.3	2.13	18.43	18.43	
	სულ		0	0	0	0	2321	257.71	6.69	264.4	264.4	

შენიშვნა: შეშა ვარჯიდან იანგარიშება ფოთლოვნებისათვის ხის ღეროს მოცულობის (ქერქით) 10%, ხოლო წიწვოვნებისათვის ხის ღეროს მოცულობის (ქერქით) 5%, გარდა თხმელის, აკაციისა და წყავის ჯიშის ხეებისა. აღრიცხვის უწყისის ბოლო გრაფაში აისახება ცხრილში მითითებული რეკვიზიტების საერთო ჯამი. აღრიცხვის უწყისის განუყოფელ ნაწილს წარმოადგენს შესაბამისი ფართობის საკადასტრო აზომვითი ნახაზი (აღრიცხვა ხორციელდება თვითეული საკადასტრო აზომვითი ნახაზის მიხედვით)

მომნიშნავი: გულბანი. დაუშვილი,

უწყისის შედგენის თარიღი: 5/15/2022

აღრიცხვის მეთოდი: საქართველოს მთავრობის დადგენილება №221 დანართი -1 შესაბამისად.

მართვის ორგანო —სსიპ ეროვნული სატყეო სააგენტო
 სატყეო უბანი ლენტეხის სატყეო ლაშხეთის
 კვარტალი 120 ლიტერი 1
 ლიტერის ფარგლებში არანაკლებ ორი GPS-ს კოორდინატი:
 X 350646 Y 4742227 X 350852 Y 4742175

ჭრის სახე პირწმინდა
 სატაქსაციო ლიტერ(ებ)ის მონაცემები :

ტყეთმოწყობით:

შემადგენლობა _____ ექსპოზიცია _____ დაქანება_____

ფაქტობრივი:

შემადგენლობა _8თხმ1ტრფ1არყ_ ექსპოზიცია -ჩრდილო დასავლეთი დაქანება__15°_

ფართობი, ჰა		პროგნოზული მარაგი, მ³		სიხშირე		ხნოვანება	
ტყეთმოწყობით	ტყეთმოწყობით	ფაქტობრივი	ტყეთმოწყობით	ფაქტობრივი	ტყეთმოწყობით	ფაქტობრივი	ფაქტობრივი
1	2	3	4	5	6	7	7
	-	24,79	-	0,5	-		25

აღმონაცენ – მოზარდის რაოდენობა :

ტყეთმოწყობით _____

ფაქტობრივი _____ უზრუნველყოფილია_____

ქვეტყე (ჯიშის მითითებით და ფართობის დაფარულობის %):

ტყეთმოწყობით _____

ფაქტობრივი —მაყვალა 4%, ჟოლო 3%

რეკომენდაცია _____

(რეკომენდაციაში აგრეთვე აღინიშნება ინფორმაცია მოსაწყობი გზების შესახებ)

აქტის შემდგენი პირები: მეზვრიშვილი, ჯანხოთელი,ვანიშვილი.

შენიშვნა:ადგილმდებარეობის დათვალიერების აქტი წარმოადგენს ტყეკაფის აღრიცხვის მასალების განუყოფელ ნაწილს.

სახელმწიფო ტყის ტერიტორიაზე მერქნული რესურსის აღრიცხვას დაქვემდებარებული ფართობების

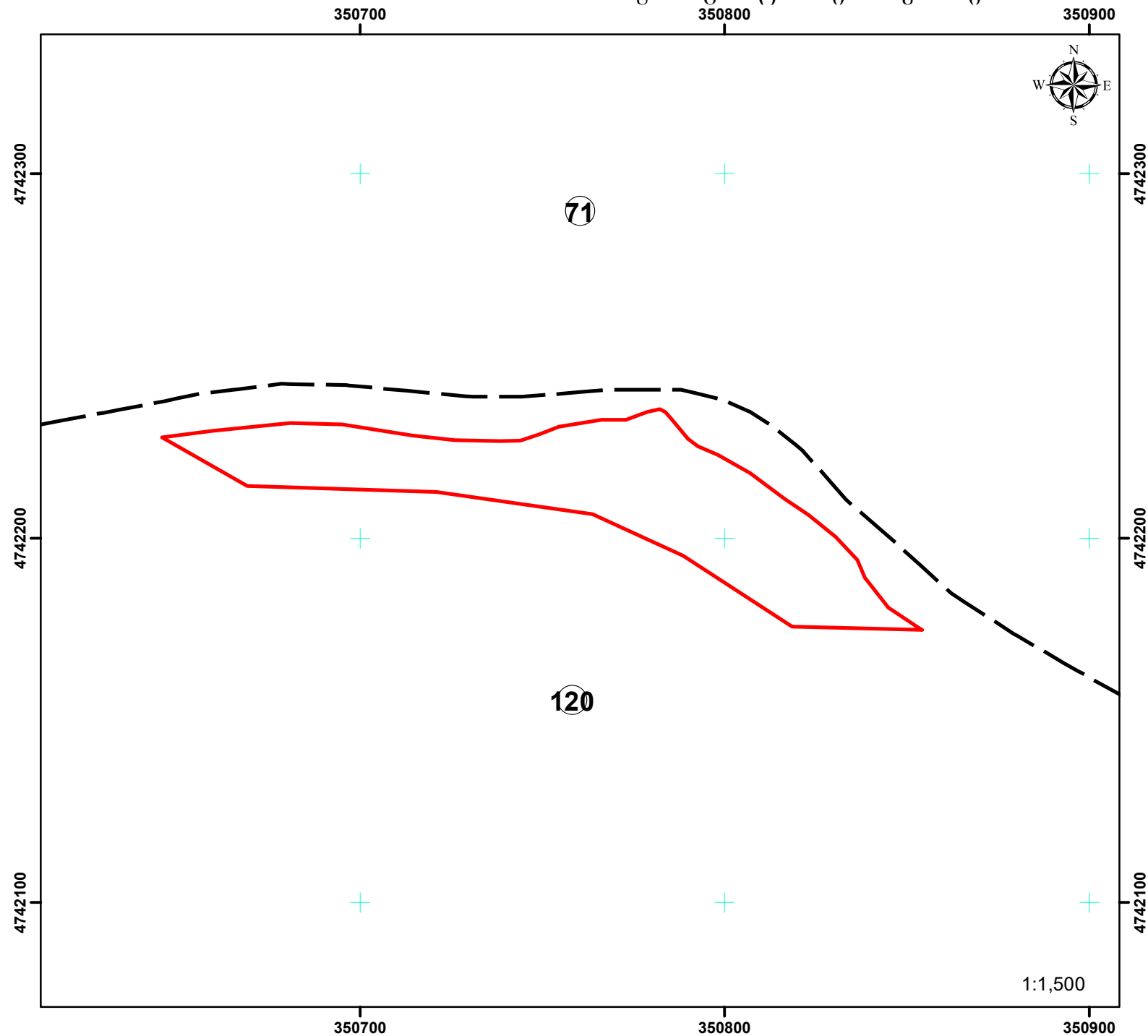

სსიპ ეროვნული სატყეო სააგენტო
რაჭა-ლეჩხუმ-ქვემო სვანეთის
სატყეო სამსახური
ლენტეხის სატყეო უბანი
ლაშხეთის სატყეო

კვარტალი №120
ლიტერი №1

მოთხოვნილი ფართობი
4279 კვ.მ

④ კვარტლის ნომერი

2018 წელი

WGS_1984_UTM_Zone_38N

1:1,500

საკადასტრო აბეგმეზიტი / აზომეზიტი ნახაზი

გვერდი 1

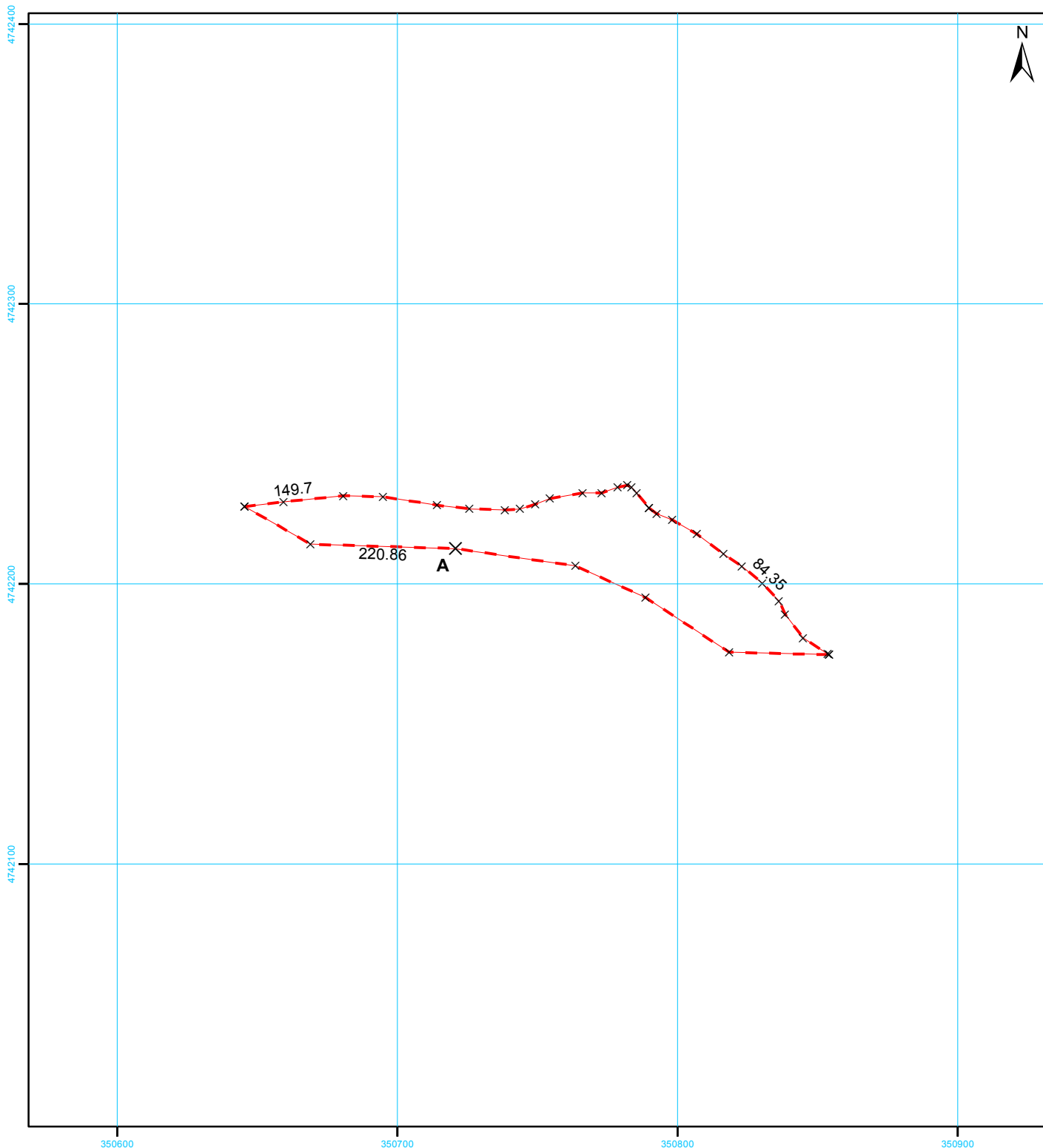

4279

სახელმწიფო გეოდეზიური
კოორდინატთა სისტემა

UTM WGS 38N

მასშტაბი 1:2,000

მისამართი	ლენტეხის მუნიციპალიტეტი, სოფელი ჩიხარეში		ფართობი:	4279 კვ.მ.	
დანიშნულება	სასოფლო-სამეურნეო		საზოგადოებრივი ნაგებობის ფაქტობრივი სიგრძე: მეტრი საზოგადოებრივი ნაგებობის გეგმარებითი სიგრძე: მეტრი საზოგადოებრივი ნაგებობის წერტილოვანი ობიექტი: რაოდენობა		
<p>პირობითი აღნიშვნები</p> <p>— ნაკვეთის ფიქსირებული საზღვარი</p> <p>- - - ნაკვეთის არა ფიქსირებული საზღვარი</p> <p><div>01/2</div> შენობა-ნაგებობა, შენობის ნომერი / სართულიანობა</p> <p><div>•••••</div> ვალდებულება <div> </div> დანერგული ნაგებობა</p> <p>✕ საზღვრის წერტილი <div>└┐└┐</div> მშენებარე ნაგებობა</p>			საკადასტრო აღწერაზე უფლებამოსილი პირი რეზო ბაჩილავა		ხელმოწერა:
			დაინტერესებული პირი შპს „ჰაიდრო ინვესტ ჯი ეი“		ხელმოწერა:
			თარიღი : 10 მაისი 2022		
			შენიშვნა: ნაკვეთის საკადასტრო კოდი		ტყის ფონდი

ტყევაფის აღრიცხვის უწყისი

ტყევაფის მონიშვნის დაწყების თარიღი 14.05.2022

ტყევაფის მონიშვნის დამთავრების თარიღი 15.05.2022

მართვის ორგანო სსიპ ეროვნული სატყეო სააგენტო

სატყეო უბანი ლენტეხი

სატყეო ლაშხეთი

ტყითმოსარგებლე "ჰაიდრო ინვესტ ჯი ეი"

კვარტალი N 120 , ლიტერ(ებ)ი N 1 , ფართობი 4279 კვმ

ჭრის სახე მთავარი სარგებლობა (პირწმინდა) კორომის შემადგენლობა 2 სჭ, 2 ნკ, 243 თხმ, 17 ტრგ, 11 ნძ, 7 არყ, 1 წფ, 3 თლ ,
ჭრის % 100 სიხშირე 0.5

სიმაღლის თანრიგი III , IV, V GPS კოორდინატები 350646,4742227; 350852/4742175

ხნოვანება 25წ

მოზარდ-აღმონაცენი უზრუნველყოფილია

სიმაღლე ზღვის დონიდან 1600

დაქანება (გრადუსი) 15

ხის N	ჯიში (სახეობა)	ხის ხარისხი და დიამეტრი Dt		გასაცემი მერქნის მოცულობა მ³					შენიშვნა	გაცემა
				საქმისი მერქანი (ლიკვიდი)	შემა ვარჯიდან	ხარისხის მიხედვით მ³, სულ მ³				
		I ხარისხის	II ხარისხის			I ხარისხის	II ხარისხის	ჯამი		
1	2	3	4	5	6	7	8	9	10	11
1	ტირიფი Salix	0	12	0.06	0.01	0	0.07	0.07	ჭრის წესები	
2	ტირიფი Salix	0	8	0.02	0	0	0.02	0.02	ჭრის წესები	
3	თხმელა Alnus	0	8	0.02	0	0	0.02	0.02	ჭრის წესები	
4	თხმელა Alnus	0	8	0.02	0	0	0.02	0.02	ჭრის წესები	
5	თხმელა Alnus	0	8	0.02	0	0	0.02	0.02	ჭრის წესები	
6	თხმელა Alnus	0	8	0.02	0	0	0.02	0.02	ჭრის წესები	
7	თხმელა Alnus	0	8	0.02	0	0	0.02	0.02	ჭრის წესები	
8	თხმელა Alnus	0	10	0.05	0	0	0.05	0.05	ჭრის წესები	
9	თხმელა Alnus	0	10	0.05	0	0	0.05	0.05	ჭრის წესები	

10	თხმელა Alnus	0	10	0.05	0	0	0.05	0.05	ჭრის წესები	
11	თხმელა Alnus	0	12	0.07	0	0	0.07	0.07	ჭრის წესები	
12	თხმელა Alnus	0	12	0.07	0	0	0.07	0.07	ჭრის წესები	
13	თხმელა Alnus	0	12	0.07	0	0	0.07	0.07	ჭრის წესები	
14	თხმელა Alnus	0	12	0.07	0	0	0.07	0.07	ჭრის წესები	
15	თხმელა Alnus	0	10	0.05	0	0	0.05	0.05	ჭრის წესები	
16	თხმელა Alnus	0	12	0.07	0	0	0.07	0.07	ჭრის წესები	
17	თხმელა Alnus	0	12	0.07	0	0	0.07	0.07	ჭრის წესები	
18	თხმელა Alnus	0	12	0.07	0	0	0.07	0.07	ჭრის წესები	
19	ტირიგი Salix	0	16	0.13	0.02	0	0.15	0.15	ჭრის წესები	
20	ტირიგი Salix	0	26	0.42	0.05	0	0.47	0.47	ჭრის წესები	
21	ტირიგი Salix	0	10	0.04	0.01	0	0.05	0.05	ჭრის წესები	
22	თხმელა Alnus	0	10	0.05	0	0	0.05	0.05	ჭრის წესები	
23	თხმელა Alnus	0	10	0.05	0	0	0.05	0.05	ჭრის წესები	
24	თხმელა Alnus	0	10	0.05	0	0	0.05	0.05	ჭრის წესები	
25	თხმელა Alnus	0	10	0.05	0	0	0.05	0.05	ჭრის წესები	
26	თხმელა Alnus	0	12	0.07	0	0	0.07	0.07	ჭრის წესები	
27	თხმელა Alnus	0	12	0.07	0	0	0.07	0.07	ჭრის წესები	
28	თხმელა Alnus	0	10	0.05	0	0	0.05	0.05	ჭრის წესები	
29	თხმელა Alnus	0	8	0.02	0	0	0.02	0.02	ჭრის წესები	
30	თხმელა Alnus	0	12	0.07	0	0	0.07	0.07	ჭრის წესები	
31	თხმელა Alnus	0	12	0.07	0	0	0.07	0.07	ჭრის წესები	
32	თხმელა Alnus	0	10	0.05	0	0	0.05	0.05	ჭრის წესები	
33	თხმელა Alnus	0	10	0.05	0	0	0.05	0.05	ჭრის წესები	
34	თხმელა Alnus	0	12	0.07	0	0	0.07	0.07	ჭრის წესები	
35	თხმელა Alnus	0	8	0.02	0	0	0.02	0.02	ჭრის წესები	

36	თხმელა Alnus	0	10	0.05	0	0	0.05	0.05	ჭრის წესები	
37	თხმელა Alnus	0	10	0.05	0	0	0.05	0.05	ჭრის წესები	
38	თხმელა Alnus	0	10	0.05	0	0	0.05	0.05	ჭრის წესები	
39	თხმელა Alnus	0	8	0.02	0	0	0.02	0.02	ჭრის წესები	
40	თხმელა Alnus	0	10	0.05	0	0	0.05	0.05	ჭრის წესები	
41	თხმელა Alnus	0	14	0.1	0	0	0.1	0.1	ჭრის წესები	
42	თხმელა Alnus	0	16	0.14	0	0	0.14	0.14	ჭრის წესები	
43	ტირიგი Salix	0	14	0.09	0.01	0	0.1	0.1	ჭრის წესები	
44	ტირიგი Salix	0	8	0.02	0	0	0.02	0.02	ჭრის წესები	
45	ტირიგი Salix	0	10	0.04	0.01	0	0.05	0.05	ჭრის წესები	
46	ტირიგი Salix	0	10	0.04	0.01	0	0.05	0.05	ჭრის წესები	
47	თხმელა Alnus	0	8	0.02	0	0	0.02	0.02	ჭრის წესები	
48	თხმელა Alnus	0	24	0.32	0	0	0.32	0.32	ჭრის წესები	
49	თხმელა Alnus	0	10	0.05	0	0	0.05	0.05	ჭრის წესები	
50	თხმელა Alnus	0	12	0.07	0	0	0.07	0.07	ჭრის წესები	
51	თხმელა Alnus	0	18	0.18	0	0	0.18	0.18	ჭრის წესები	
52	თხმელა Alnus	0	20	0.22	0	0	0.22	0.22	ჭრის წესები	
53	თხმელა Alnus	0	16	0.14	0	0	0.14	0.14	ჭრის წესები	
54	თხმელა Alnus	0	10	0.05	0	0	0.05	0.05	ჭრის წესები	
55	თხმელა Alnus	0	12	0.07	0	0	0.07	0.07	ჭრის წესები	
56	თხმელა Alnus	0	14	0.1	0	0	0.1	0.1	ჭრის წესები	
57	თხმელა Alnus	0	14	0.1	0	0	0.1	0.1	ჭრის წესები	
58	თხმელა Alnus	0	12	0.07	0	0	0.07	0.07	ჭრის წესები	
59	თხმელა Alnus	0	8	0.02	0	0	0.02	0.02	ჭრის წესები	
60	თხმელა Alnus	0	8	0.02	0	0	0.02	0.02	ჭრის წესები	
61	თხმელა Alnus	0	8	0.02	0	0	0.02	0.02	ჭრის წესები	

62	თხმელა Alnus	0	10	0.05	0	0	0.05	0.05	ჭრის წესები	
63	თხმელა Alnus	0	12	0.07	0	0	0.07	0.07	ჭრის წესები	
64	თხმელა Alnus	0	10	0.05	0	0	0.05	0.05	ჭრის წესები	
65	თხმელა Alnus	0	8	0.02	0	0	0.02	0.02	ჭრის წესები	
66	თხმელა Alnus	0	10	0.05	0	0	0.05	0.05	ჭრის წესები	
67	თხმელა Alnus	0	14	0.1	0	0	0.1	0.1	ჭრის წესები	
68	თხმელა Alnus	0	16	0.14	0	0	0.14	0.14	ჭრის წესები	
69	თხმელა Alnus	0	18	0.18	0	0	0.18	0.18	ჭრის წესები	
70	თხმელა Alnus	0	22	0.27	0	0	0.27	0.27	ჭრის წესები	
71	თხმელა Alnus	0	14	0.1	0	0	0.1	0.1	ჭრის წესები	
72	თხმელა Alnus	0	16	0.14	0	0	0.14	0.14	ჭრის წესები	
73	თხმელა Alnus	0	12	0.07	0	0	0.07	0.07	ჭრის წესები	
74	თხმელა Alnus	0	10	0.05	0	0	0.05	0.05	ჭრის წესები	
75	თხმელა Alnus	0	12	0.07	0	0	0.07	0.07	ჭრის წესები	
76	თხმელა Alnus	0	8	0.02	0	0	0.02	0.02	ჭრის წესები	
77	თხმელა Alnus	0	14	0.1	0	0	0.1	0.1	ჭრის წესები	
78	თხმელა Alnus	0	14	0.1	0	0	0.1	0.1	ჭრის წესები	
79	თხმელა Alnus	0	18	0.18	0	0	0.18	0.18	ჭრის წესები	
80	თხმელა Alnus	0	18	0.18	0	0	0.18	0.18	ჭრის წესები	
81	თხმელა Alnus	0	10	0.05	0	0	0.05	0.05	ჭრის წესები	
82	თხმელა Alnus	0	20	0.22	0	0	0.22	0.22	ჭრის წესები	
83	თხმელა Alnus	0	22	0.27	0	0	0.27	0.27	ჭრის წესები	
84	არეა Betula	0	24	0.31	0.04	0	0.35	0.35	ჭრის წესები	
85	არეა Betula	0	14	0.08	0.01	0	0.09	0.09	ჭრის წესები	
86	ტირიფი Salix	0	10	0.04	0.01	0	0.05	0.05	ჭრის წესები	
87	ტირიფი Salix	0	12	0.06	0.01	0	0.07	0.07	ჭრის წესები	

88	ტირიფი Salix	0	14	0.09	0.01	0	0.1	0.1	ჭრის წესები	
89	ტირიფი Salix	0	14	0.09	0.01	0	0.1	0.1	ჭრის წესები	
90	თხმელა Alnus	0	12	0.07	0	0	0.07	0.07	ჭრის წესები	
91	თხმელა Alnus	0	10	0.05	0	0	0.05	0.05	ჭრის წესები	
92	თხმელა Alnus	0	18	0.18	0	0	0.18	0.18	ჭრის წესები	
93	თხმელა Alnus	0	12	0.07	0	0	0.07	0.07	ჭრის წესები	
94	თხმელა Alnus	0	8	0.02	0	0	0.02	0.02	ჭრის წესები	
95	თხმელა Alnus	0	14	0.1	0	0	0.1	0.1	ჭრის წესები	
96	თხმელა Alnus	0	10	0.05	0	0	0.05	0.05	ჭრის წესები	
97	თხმელა Alnus	0	12	0.07	0	0	0.07	0.07	ჭრის წესები	
98	თხმელა Alnus	0	10	0.05	0	0	0.05	0.05	ჭრის წესები	
99	თხმელა Alnus	0	12	0.07	0	0	0.07	0.07	ჭრის წესები	
100	თხმელა Alnus	0	14	0.1	0	0	0.1	0.1	ჭრის წესები	
101	თხმელა Alnus	0	8	0.02	0	0	0.02	0.02	ჭრის წესები	
102	თხმელა Alnus	0	14	0.1	0	0	0.1	0.1	ჭრის წესები	
103	თხმელა Alnus	0	18	0.18	0	0	0.18	0.18	ჭრის წესები	
104	თხმელა Alnus	0	16	0.14	0	0	0.14	0.14	ჭრის წესები	
105	თხმელა Alnus	0	20	0.22	0	0	0.22	0.22	ჭრის წესები	
106	თხმელა Alnus	0	10	0.05	0	0	0.05	0.05	ჭრის წესები	
107	თხმელა Alnus	0	8	0.02	0	0	0.02	0.02	ჭრის წესები	
108	თხმელა Alnus	0	8	0.02	0	0	0.02	0.02	ჭრის წესები	
109	თხმელა Alnus	0	10	0.05	0	0	0.05	0.05	ჭრის წესები	
110	თხმელა Alnus	0	12	0.07	0	0	0.07	0.07	ჭრის წესები	
111	თხმელა Alnus	0	10	0.05	0	0	0.05	0.05	ჭრის წესები	
112	თხმელა Alnus	0	14	0.1	0	0	0.1	0.1	ჭრის წესები	
113	თხმელა Alnus	0	18	0.18	0	0	0.18	0.18	ჭრის წესები	

114	თხმელა Alnus	0	16	0.14	0	0	0.14	0.14	ჭრის წესები	
115	თხმელა Alnus	0	10	0.05	0	0	0.05	0.05	ჭრის წესები	
116	თხმელა Alnus	0	10	0.05	0	0	0.05	0.05	ჭრის წესები	
117	თხმელა Alnus	0	8	0.02	0	0	0.02	0.02	ჭრის წესები	
118	თხმელა Alnus	0	8	0.02	0	0	0.02	0.02	ჭრის წესები	
119	თხმელა Alnus	0	8	0.02	0	0	0.02	0.02	ჭრის წესები	
120	თხმელა Alnus	0	8	0.02	0	0	0.02	0.02	ჭრის წესები	
121	თხმელა Alnus	0	10	0.05	0	0	0.05	0.05	ჭრის წესები	
122	თხმელა Alnus	0	12	0.07	0	0	0.07	0.07	ჭრის წესები	
123	თხმელა Alnus	0	16	0.14	0	0	0.14	0.14	ჭრის წესები	
124	თხმელა Alnus	0	8	0.02	0	0	0.02	0.02	ჭრის წესები	
125	თხმელა Alnus	0	14	0.1	0	0	0.1	0.1	ჭრის წესები	
126	თხმელა Alnus	0	14	0.1	0	0	0.1	0.1	ჭრის წესები	
127	თხმელა Alnus	0	18	0.18	0	0	0.18	0.18	ჭრის წესები	
128	თხმელა Alnus	0	10	0.05	0	0	0.05	0.05	ჭრის წესები	
129	თხმელა Alnus	0	12	0.07	0	0	0.07	0.07	ჭრის წესები	
130	თხმელა Alnus	0	12	0.07	0	0	0.07	0.07	ჭრის წესები	
131	თხმელა Alnus	0	10	0.05	0	0	0.05	0.05	ჭრის წესები	
132	თხმელა Alnus	0	8	0.02	0	0	0.02	0.02	ჭრის წესები	
133	არყი Betula	0	18	0.15	0.02	0	0.17	0.17	ჭრის წესები	
134	არყი Betula	0	18	0.15	0.02	0	0.17	0.17	ჭრის წესები	
135	თხმელა Alnus	0	10	0.05	0	0	0.05	0.05	ჭრის წესები	
136	თხმელა Alnus	0	8	0.02	0	0	0.02	0.02	ჭრის წესები	
137	თხმელა Alnus	0	10	0.05	0	0	0.05	0.05	ჭრის წესები	
138	თხმელა Alnus	0	10	0.05	0	0	0.05	0.05	ჭრის წესები	
139	თხმელა Alnus	0	8	0.02	0	0	0.02	0.02	ჭრის წესები	

140	თხმელა Alnus	0	16	0.14	0	0	0.14	0.14	ჭრის წესები	
141	თხმელა Alnus	0	10	0.05	0	0	0.05	0.05	ჭრის წესები	
142	თხმელა Alnus	0	14	0.1	0	0	0.1	0.1	ჭრის წესები	
143	თხმელა Alnus	0	10	0.05	0	0	0.05	0.05	ჭრის წესები	
144	თხმელა Alnus	0	8	0.02	0	0	0.02	0.02	ჭრის წესები	
145	თხმელა Alnus	0	8	0.02	0	0	0.02	0.02	ჭრის წესები	
146	თხმელა Alnus	0	12	0.07	0	0	0.07	0.07	ჭრის წესები	
147	თხმელა Alnus	0	20	0.22	0	0	0.22	0.22	ჭრის წესები	
148	თხმელა Alnus	0	12	0.07	0	0	0.07	0.07	ჭრის წესები	
149	თხმელა Alnus	0	12	0.07	0	0	0.07	0.07	ჭრის წესები	
150	თხმელა Alnus	0	14	0.1	0	0	0.1	0.1	ჭრის წესები	
151	თხმელა Alnus	0	14	0.1	0	0	0.1	0.1	ჭრის წესები	
152	თხმელა Alnus	0	12	0.07	0	0	0.07	0.07	ჭრის წესები	
153	თხმელა Alnus	0	8	0.02	0	0	0.02	0.02	ჭრის წესები	
154	თხმელა Alnus	0	10	0.05	0	0	0.05	0.05	ჭრის წესები	
155	თხმელა Alnus	0	8	0.02	0	0	0.02	0.02	ჭრის წესები	
156	თხმელა Alnus	0	12	0.07	0	0	0.07	0.07	ჭრის წესები	
157	თხმელა Alnus	0	16	0.14	0	0	0.14	0.14	ჭრის წესები	
158	თხმელა Alnus	0	14	0.1	0	0	0.1	0.1	ჭრის წესები	
159	თხმელა Alnus	0	12	0.07	0	0	0.07	0.07	ჭრის წესები	
160	ნეკერჩხალი Acer	0	24	0.29	0.03	0	0.32	0.32	ჭრის წესები	
161	არეი Betula	0	18	0.15	0.02	0	0.17	0.17	ჭრის წესები	
162	ტირიგი Salix	0	10	0.04	0.01	0	0.05	0.05	ჭრის წესები	
163	ტირიგი Salix	0	12	0.06	0.01	0	0.07	0.07	ჭრის წესები	
164	ტირიგი Salix	0	10	0.04	0.01	0	0.05	0.05	ჭრის წესები	
165	ტირიგი Salix	0	20	0.23	0.03	0	0.26	0.26	ჭრის წესები	

166	თხმელა Alnus	0	10	0.05	0	0	0.05	0.05	ჭრის წესები	
167	თხმელა Alnus	0	8	0.02	0	0	0.02	0.02	ჭრის წესები	
168	თხმელა Alnus	0	12	0.07	0	0	0.07	0.07	ჭრის წესები	
169	თხმელა Alnus	0	10	0.05	0	0	0.05	0.05	ჭრის წესები	
170	თხმელა Alnus	0	10	0.05	0	0	0.05	0.05	ჭრის წესები	
171	თხმელა Alnus	0	14	0.1	0	0	0.1	0.1	ჭრის წესები	
172	თხმელა Alnus	0	10	0.05	0	0	0.05	0.05	ჭრის წესები	
173	თხმელა Alnus	0	10	0.05	0	0	0.05	0.05	ჭრის წესები	
174	თხმელა Alnus	0	8	0.02	0	0	0.02	0.02	ჭრის წესები	
175	თხმელა Alnus	0	8	0.02	0	0	0.02	0.02	ჭრის წესები	
176	თხმელა Alnus	0	8	0.02	0	0	0.02	0.02	ჭრის წესები	
177	თხმელა Alnus	0	8	0.02	0	0	0.02	0.02	ჭრის წესები	
178	თხმელა Alnus	0	8	0.02	0	0	0.02	0.02	ჭრის წესები	
179	თხმელა Alnus	0	10	0.05	0	0	0.05	0.05	ჭრის წესები	
180	თხმელა Alnus	0	12	0.07	0	0	0.07	0.07	ჭრის წესები	
181	თხმელა Alnus	0	14	0.1	0	0	0.1	0.1	ჭრის წესები	
182	თხმელა Alnus	0	8	0.02	0	0	0.02	0.02	ჭრის წესები	
183	თხმელა Alnus	0	10	0.05	0	0	0.05	0.05	ჭრის წესები	
184	თხმელა Alnus	0	12	0.07	0	0	0.07	0.07	ჭრის წესები	
185	თხმელა Alnus	0	10	0.05	0	0	0.05	0.05	ჭრის წესები	
186	თხმელა Alnus	0	8	0.02	0	0	0.02	0.02	ჭრის წესები	
187	თხმელა Alnus	0	8	0.02	0	0	0.02	0.02	ჭრის წესები	
188	თხმელა Alnus	0	8	0.02	0	0	0.02	0.02	ჭრის წესები	
189	თხმელა Alnus	0	12	0.07	0	0	0.07	0.07	ჭრის წესები	
190	თხმელა Alnus	0	10	0.05	0	0	0.05	0.05	ჭრის წესები	
191	თხმელა Alnus	0	10	0.05	0	0	0.05	0.05	ჭრის წესები	

192	თხმელა Alnus	0	8	0.02	0	0	0.02	0.02	ჭრის წესები	
193	თხმელა Alnus	0	8	0.02	0	0	0.02	0.02	ჭრის წესები	
194	თხმელა Alnus	0	8	0.02	0	0	0.02	0.02	ჭრის წესები	
195	თხმელა Alnus	0	8	0.02	0	0	0.02	0.02	ჭრის წესები	
196	თხმელა Alnus	0	10	0.05	0	0	0.05	0.05	ჭრის წესები	
197	თხმელა Alnus	0	10	0.05	0	0	0.05	0.05	ჭრის წესები	
198	თხმელა Alnus	0	12	0.07	0	0	0.07	0.07	ჭრის წესები	
199	თხმელა Alnus	0	16	0.14	0	0	0.14	0.14	ჭრის წესები	
200	თხმელა Alnus	0	14	0.1	0	0	0.1	0.1	ჭრის წესები	
201	თხმელა Alnus	0	10	0.05	0	0	0.05	0.05	ჭრის წესები	
202	თხმელა Alnus	0	10	0.05	0	0	0.05	0.05	ჭრის წესები	
203	თხმელა Alnus	0	8	0.02	0	0	0.02	0.02	ჭრის წესები	
204	თხმელა Alnus	0	8	0.02	0	0	0.02	0.02	ჭრის წესები	
205	თხმელა Alnus	0	12	0.07	0	0	0.07	0.07	ჭრის წესები	
206	თხმელა Alnus	0	10	0.05	0	0	0.05	0.05	ჭრის წესები	
207	თხმელა Alnus	0	8	0.02	0	0	0.02	0.02	ჭრის წესები	
208	თხმელა Alnus	0	12	0.07	0	0	0.07	0.07	ჭრის წესები	
209	თხმელა Alnus	0	10	0.05	0	0	0.05	0.05	ჭრის წესები	
210	თხმელა Alnus	0	8	0.02	0	0	0.02	0.02	ჭრის წესები	
211	თხმელა Alnus	0	8	0.02	0	0	0.02	0.02	ჭრის წესები	
212	თხმელა Alnus	0	8	0.02	0	0	0.02	0.02	ჭრის წესები	
213	თხმელა Alnus	0	8	0.02	0	0	0.02	0.02	ჭრის წესები	
214	თხმელა Alnus	0	8	0.02	0	0	0.02	0.02	ჭრის წესები	
215	თხმელა Alnus	0	8	0.02	0	0	0.02	0.02	ჭრის წესები	
216	თხმელა Alnus	0	10	0.05	0	0	0.05	0.05	ჭრის წესები	
217	თხმელა Alnus	0	10	0.05	0	0	0.05	0.05	ჭრის წესები	

218	თხმელა Alnus	0	12	0.07	0	0	0.07	0.07	ჭრის წესები	
219	თხმელა Alnus	0	12	0.07	0	0	0.07	0.07	ჭრის წესები	
220	თხმელა Alnus	0	14	0.1	0	0	0.1	0.1	ჭრის წესები	
221	არყი Betula	0	20	0.2	0.02	0	0.22	0.22	ჭრის წესები	
222	თელა Ulmus	0	14	0.08	0.01	0	0.09	0.09	ჭრის წესები	
223	თელა Ulmus	0	10	0.03	0	0	0.03	0.03	ჭრის წესები	
224	თელა Ulmus	0	8	0.01	0	0	0.01	0.01	ჭრის წესები	
225	თხმელა Alnus	0	26	0.39	0	0	0.39	0.39	ჭრის წესები	
226	ნაძვი Picea	0	10	0.03	0	0	0.03	0.03	ჭრის წესები	
227	ნაძვი Picea	0	12	0.06	0	0	0.06	0.06	ჭრის წესები	
228	თხმელა Alnus	0	8	0.02	0	0	0.02	0.02	ჭრის წესები	
229	თხმელა Alnus	0	8	0.02	0	0	0.02	0.02	ჭრის წესები	
230	თხმელა Alnus	0	8	0.02	0	0	0.02	0.02	ჭრის წესები	
231	თხმელა Alnus	0	10	0.05	0	0	0.05	0.05	ჭრის წესები	
232	თხმელა Alnus	0	12	0.07	0	0	0.07	0.07	ჭრის წესები	
233	თხმელა Alnus	0	26	0.39	0	0	0.39	0.39	ჭრის წესები	
234	თხმელა Alnus	0	14	0.1	0	0	0.1	0.1	ჭრის წესები	
235	თხმელა Alnus	0	14	0.1	0	0	0.1	0.1	ჭრის წესები	
236	თხმელა Alnus	0	18	0.18	0	0	0.18	0.18	ჭრის წესები	
237	ნაძვი Picea	0	16	0.12	0.01	0	0.13	0.13	ჭრის წესები	
238	თხმელა Alnus	0	28	0.46	0	0	0.46	0.46	ჭრის წესები	
239	ნეკერჩხალი Acer	0	20	0.19	0.02	0	0.21	0.21	ჭრის წესები	
240	სოჭი Abies	0	26	0.39	0.02	0	0.41	0.41	ჭრის წესები	
241	ნაძვი Picea	0	10	0.03	0	0	0.03	0.03	ჭრის წესები	
242	ნაძვი Picea	0	16	0.12	0.01	0	0.13	0.13	ჭრის წესები	
243	ნაძვი Picea	0	8	0.03	0	0	0.03	0.03	ჭრის წესები	

244	ნაძვი Picea	0	8	0.03	0	0	0.03	0.03	ჭრის წესები	
245	ნაძვი Picea	0	10	0.03	0	0	0.03	0.03	ჭრის წესები	
246	ნაძვი Picea	0	10	0.03	0	0	0.03	0.03	ჭრის წესები	
247	ნაძვი Picea	0	10	0.03	0	0	0.03	0.03	ჭრის წესები	
248	თხმელა Alnus	0	28	0.46	0	0	0.46	0.46	ჭრის წესები	
249	თხმელა Alnus	0	18	0.18	0	0	0.18	0.18	ჭრის წესები	
250	თხმელა Alnus	0	12	0.07	0	0	0.07	0.07	ჭრის წესები	
251	თხმელა Alnus	0	26	0.39	0	0	0.39	0.39	ჭრის წესები	
252	თხმელა Alnus	0	10	0.05	0	0	0.05	0.05	ჭრის წესები	
253	თხმელა Alnus	0	16	0.14	0	0	0.14	0.14	ჭრის წესები	
254	თხმელა Alnus	0	14	0.1	0	0	0.1	0.1	ჭრის წესები	
255	თხმელა Alnus	0	10	0.05	0	0	0.05	0.05	ჭრის წესები	
256	თხმელა Alnus	0	26	0.39	0	0	0.39	0.39	ჭრის წესები	
257	თხმელა Alnus	0	14	0.1	0	0	0.1	0.1	ჭრის წესები	
258	არყი Betula	0	20	0.2	0.02	0	0.22	0.22	ჭრის წესები	
259	წიფელი Fagus	0	10	0.04	0.01	0	0.05	0.05	ჭრის წესები	
260	ნაძვი Picea	0	12	0.06	0	0	0.06	0.06	ჭრის წესები	
261	თხმელა Alnus	0	18	0.18	0	0	0.18	0.18	ჭრის წესები	
262	თხმელა Alnus	0	14	0.1	0	0	0.1	0.1	ჭრის წესები	
263	თხმელა Alnus	0	16	0.14	0	0	0.14	0.14	ჭრის წესები	
264	თხმელა Alnus	0	12	0.07	0	0	0.07	0.07	ჭრის წესები	
265	თხმელა Alnus	0	12	0.07	0	0	0.07	0.07	ჭრის წესები	
266	თხმელა Alnus	0	10	0.05	0	0	0.05	0.05	ჭრის წესები	
267	თხმელა Alnus	0	12	0.07	0	0	0.07	0.07	ჭრის წესები	
268	თხმელა Alnus	0	14	0.1	0	0	0.1	0.1	ჭრის წესები	
269	თხმელა Alnus	0	8	0.02	0	0	0.02	0.02	ჭრის წესები	

270	თხმელა Alnus	0	8	0.02	0	0	0.02	0.02	ჭრის წესები	
271	თხმელა Alnus	0	8	0.02	0	0	0.02	0.02	ჭრის წესები	
272	თხმელა Alnus	0	12	0.07	0	0	0.07	0.07	ჭრის წესები	
273	თხმელა Alnus	0	16	0.14	0	0	0.14	0.14	ჭრის წესები	
274	თხმელა Alnus	0	8	0.02	0	0	0.02	0.02	ჭრის წესები	
275	თხმელა Alnus	0	8	0.02	0	0	0.02	0.02	ჭრის წესები	
276	თხმელა Alnus	0	8	0.02	0	0	0.02	0.02	ჭრის წესები	
277	თხმელა Alnus	0	8	0.02	0	0	0.02	0.02	ჭრის წესები	
278	თხმელა Alnus	0	14	0.1	0	0	0.1	0.1	ჭრის წესები	
279	თხმელა Alnus	0	14	0.1	0	0	0.1	0.1	ჭრის წესები	
280	თხმელა Alnus	0	12	0.07	0	0	0.07	0.07	ჭრის წესები	
281	თხმელა Alnus	0	14	0.1	0	0	0.1	0.1	ჭრის წესები	
282	თხმელა Alnus	0	16	0.14	0	0	0.14	0.14	ჭრის წესები	
283	თხმელა Alnus	0	10	0.05	0	0	0.05	0.05	ჭრის წესები	
284	თხმელა Alnus	0	12	0.07	0	0	0.07	0.07	ჭრის წესები	
285	თხმელა Alnus	0	10	0.05	0	0	0.05	0.05	ჭრის წესები	
286	სოჭი Abies	0	36	0.91	0.05	0	0.96	0.96	ჭრის წესები	
სულ მოცულობა:				24.26	0.53	0	24.79	24.79		
მათ შორის-										
ტირიფი Salix				1.51	0.22	0	1.73	1.73		
თხმელა Alnus				19	0	0	19	19		
არყი Betula				1.24	0.15	0	1.39	1.39		
ნეკერჩხალი Acer				0.48	0.05	0	0.53	0.53		
თელა Ulmus				0.12	0.01	0	0.13	0.13		
ნაძვი Picea				0.57	0.02	0	0.59	0.59		
სოჭი Abies				1.3	0.07	0	1.37	1.37		
წიფელი Fagus				0.04	0.01	0	0.05	0.05		

<p>შენიშვნა: შეშა ვარჯიდან იანგარიშება ფოთლოვნებისათვის ხის ღეროს მოცულობის (ქერქით) 10%, ხოლო წიწვოვნებისათვის ხის ღეროს მოცულობის (ქერქით) 5%, გარდა თხმელის, აკაციისა და წყავის ჯიშის ხეებისა. აღრიცხვის უწყისის ბოლო გრაფაში აისახება ცხრილში მითითებული რეკვიზიტების საერთო ჯამი. აღრიცხვის უწყისის განუყოფელ ნაწილს წარმოადგენს შესაბამისი ფართობის საკადასტრო აზომვითი ნახაზი (აღრიცხვა ხორციელდება თვითეთლი საკადასტრო აზომვითი ნახაზის მიხედვით)</p>
<p>მომნიშნავი: მეზვრიშვილი, ვანიშვილი</p>
<p>უწყისის შედგენის თარიღი: 5/18/2022</p>
<p>აღრიცხვის მეთოდი: საქართველოს მთავრობის დადგენილება №221 დანართი -1 შესაბამისად.</p>

ტყეკავის პასპორტი

1. ტყითსარგებლობის საფუძველი

2. ტყითმოსარგებლე "ჰაიდრო ინვესტ ჯი ეი"

3. ს/კ ან პ/ნ 01001007159

4. ტყითმოსარგებლის მისამართი თამარაშვილის ქუჩა 6, ბინა 6

5. მართვის ორგანო სსიპ ეროვნული სატყეო სააგენტო

6. სატყეო უბანი ლენტეხი

7. სატყეო ლაშხეთი

8. კვარტალი 120

9. ლიტერი 1

10. ტყ/ფართობი 4279 კვმ

11. ტყეკავის მონიშვნის დაწყება 14.05.2022 დამთავრება 14.05.2022

12. ჭრის სახე მთავარი სარგებლობა (პირწმინდა)

13. ტყეკავი მონიშნა მეზვრიშვილი, ვანიშვილი

14. ს/კ ან პ/ნ 01025022037

15. ხეტა რაოდენობა 286

19. მოზარდ-აღმონაცენი უზრუნველყოფილია

16. ჭრის პროცენტი 100

20. ს.ზ.დ 1600

21. დაქანება 15

22. ექსპოზიცია ჩ.დ

17. სიხშირე 0.5

18. ხნოვანება 25წ

23. კოორდინატები 350646,4742227; 350852/4742175

26. შემადგენლობა

ერთეული	ჯიში	თანრიგი
2	სჭ	V
2	ნკ	IV
243	თხმ	III
17	ტრფ	IV
11	ნძ	V
7	არყ	V
1	წფ	IV
3	თლ	V

N	ჯიში	დიამეტრი(სმ)	ხის ხარისხის მიხედვით									შენიშვნა
			I ხარისხი				II ხარისხი				გასაცემი მერქანი სულ მ3	
			ხეტა რაოდენობა	ლიკვიდური მერქანი მ3	შეშა ვარჯიდან მ3	გასაცემი მერქანი მ3	ხეტა რაოდენობა	ლიკვიდური მერქანი მ3	შეშა ვარჯიდან მ3	გასაცემი მერქანი მ3		
1	2	3	4	5	6	7	8	9	10	11	12	13
1	ნაძვი Picea	8	0	0	0	0	2	0.06	0	0.06	0.06	
	ნაძვი Picea	12	0	0	0	0	7	0.27	0	0.27	0.27	
	ნაძვი Picea	16	0	0	0	0	2	0.24	0.02	0.26	0.26	
	სულ		0	0	0	0	11	0.57	0.02	0.59	0.59	
2	სოჭი Abies	28	0	0	0	0	1	0.39	0.02	0.41	0.41	
	სოჭი Abies	36	0	0	0	0	1	0.91	0.05	0.96	0.96	
	სულ		0	0	0	0	2	1.3	0.07	1.37	1.37	
3	წიფელი Fagus	12	0	0	0	0	1	0.04	0.01	0.05	0.05	

3	სულ		0	0	0	0	1	0.04	0.01	0.05	0.05	
4	ნეკერჩხა ლი Acer	20	0	0	0	0	1	0.19	0.02	0.21	0.21	
	ნეკერჩხა ლი Acer	24	0	0	0	0	1	0.29	0.03	0.32	0.32	
	სულ		0	0	0	0	2	0.48	0.05	0.53	0.53	
5	თელა Ulmus	8	0	0	0	0	1	0.01	0	0.01	0.01	
	თელა Ulmus	12	0	0	0	0	1	0.03	0	0.03	0.03	
	თელა Ulmus	16	0	0	0	0	1	0.08	0.01	0.09	0.09	
	სულ		0	0	0	0	3	0.12	0.01	0.13	0.13	
6	არყი Betula	16	0	0	0	0	1	0.08	0.01	0.09	0.09	
	არყი Betula	20	0	0	0	0	5	0.85	0.1	0.95	0.95	
	არყი Betula	24	0	0	0	0	1	0.31	0.04	0.35	0.35	
	სულ		0	0	0	0	7	1.24	0.15	1.39	1.39	
7	თხმელა Alnus	8	0	0	0	0	63	1.26	0	1.26	1.26	
	თხმელა Alnus	12	0	0	0	0	112	6.58	0	6.58	6.58	
	თხმელა Alnus	16	0	0	0	0	44	4.96	0	4.96	4.96	
	თხმელა Alnus	20	0	0	0	0	15	2.86	0	2.86	2.86	
	თხმელა Alnus	24	0	0	0	0	3	0.86	0	0.86	0.86	
	თხმელა Alnus	28	0	0	0	0	6	2.48	0	2.48	2.48	
	სულ		0	0	0	0	243	19	0	19	19	
8	ტირივი Salix	8	0	0	0	0	2	0.04	0	0.04	0.04	
	ტირივი Salix	12	0	0	0	0	9	0.42	0.09	0.51	0.51	
	ტირივი Salix	16	0	0	0	0	4	0.4	0.05	0.45	0.45	
	ტირივი Salix	20	0	0	0	0	1	0.23	0.03	0.26	0.26	
	ტირივი Salix	28	0	0	0	0	1	0.42	0.05	0.47	0.47	
	სულ		0	0	0	0	17	1.51	0.22	1.73	1.73	
სულ			0	0	0	0	286	24.26	0.53	24.79	24.79	

შენიშვნა: შეშა ვარჯიდან იანგარიშება ფოთლოვნებისათვის ხის ღეროს მოცულობის (ქერქით) 10%, ხოლო წიწვოვნებისათვის ხის ღეროს მოცულობის (ქერქით) 5%, გარდა თხმელის, აკაციისა და წყავის ჯიშის ხეებისა. აღრიცხვის უწყისის ბოლო გრაფაში აისახება ცხრილში მითითებული რეკვიზიტების საერთო ჯამი. აღრიცხვის უწყისის განუყოფელ ნაწილს წარმოადგენს შესაბამისი ფართობის საკადასტრო აზომვითი ნახაზი (აღრიცხვა ხორციელდება თვითეული საკადასტრო აზომვითი ნახაზის მიხედვით)
მომნიშნავი: მეზვრიშვილი, ვანიშვილი
უწყისის შედგენის თარიღი: 5/18/2022
აღრიცხვის მეთოდი: საქართველოს მთავრობის დადგენილება №221 დანართი -1 შესაბამისად.

მართვის ორგანო —სსიპ ეროვნული სატყეო სააგენტო
 სატყეო უბანი ლენტეხის სატყეო ლაშხეთის
 კვარტალი 131 ლიტერი 1,2
 ლიტერის ფარგლებში არანაკლებ ორი GPS-ს კოორდინატი:
 X 356289 Y 4742291 X 356147 Y 4742180

ჭრის სახე პირწმინდა
 სატაქსაციო ლიტერ(ებ)ის მონაცემები :

ტყეთმოწყობით:

შემადგენლობა _____ ექსპოზიცია _____ დაქანება _____

ფაქტობრივი:

შემადგენლობა __5თხმ5ნკ__ ექსპოზიცია: ჩრდილო დასავლეთი დაქანება__15°_

ფართობი, ჰა	პროგნოზული მარაგი, მ³		სიხშირე		ხნოვანება	
ტყეთმოწყობით	ტყეთმოწყობით	ფაქტობრივი	ტყეთმოწყობით	ფაქტობრივი	ტყეთმოწყობით	ფაქტობრივი
1	2	3	4	5	6	7
	-	25,46	-	0,5	-	25

აღმონაცენ – მოზარდის რაოდენობა :

ტყეთმოწყობით _____

ფაქტობრივი —არ არის უზრუნველყოფილი_____

ქვეტყე (ჯიშის მითითებით და ფართობის დაფარულობის %):

ტყეთმოწყობით _____

ფაქტობრივი —მაყვალ 5%, ჟოლო 5%, თხილი 5%.

რეკომენდაცია _____

(რეკომენდაციაში აგრეთვე აღინიშნება ინფორმაცია მოსაწყობი გზების შესახებ)

აქტის შემდგენი პირები: ჯანხოთელი, გულბანი, დაუშვილი.

შენიშვნა:ადგილმდებარეობის დათვალიერების აქტი წარმოადგენს ტყეკაფის აღრიცხვის მასალების განუყოფელ ნაწილს.

სახელმწიფო ტყის ტერიტორიაზე მერქნული რესურსის აღრიცხვას დაქვემდებარებული ფართობების

ა ბ რ ი ს ი

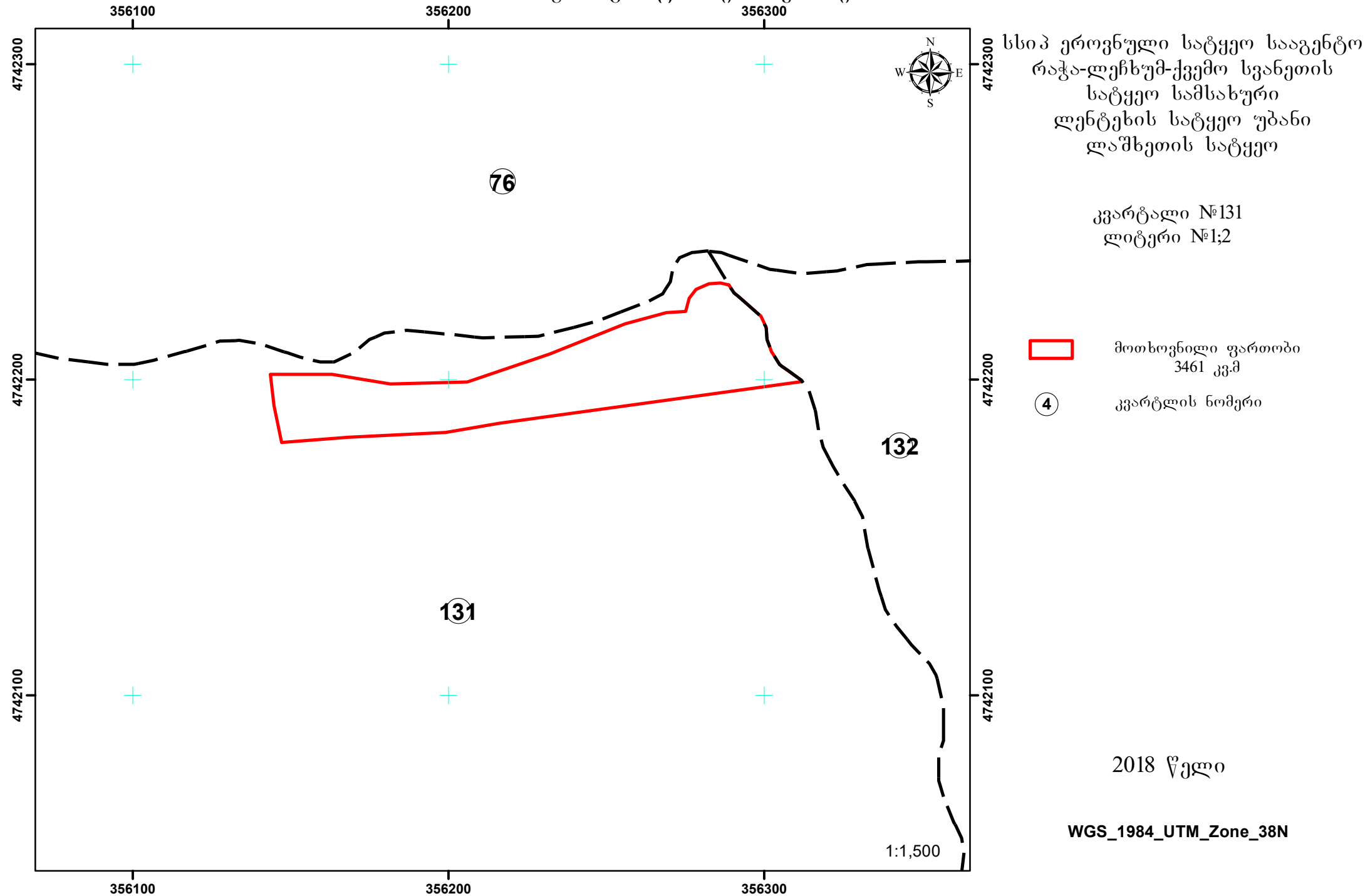

საკადასტრო აბეგმეზიტი / აზომეზიტი ნახაზი

გვერდი 1

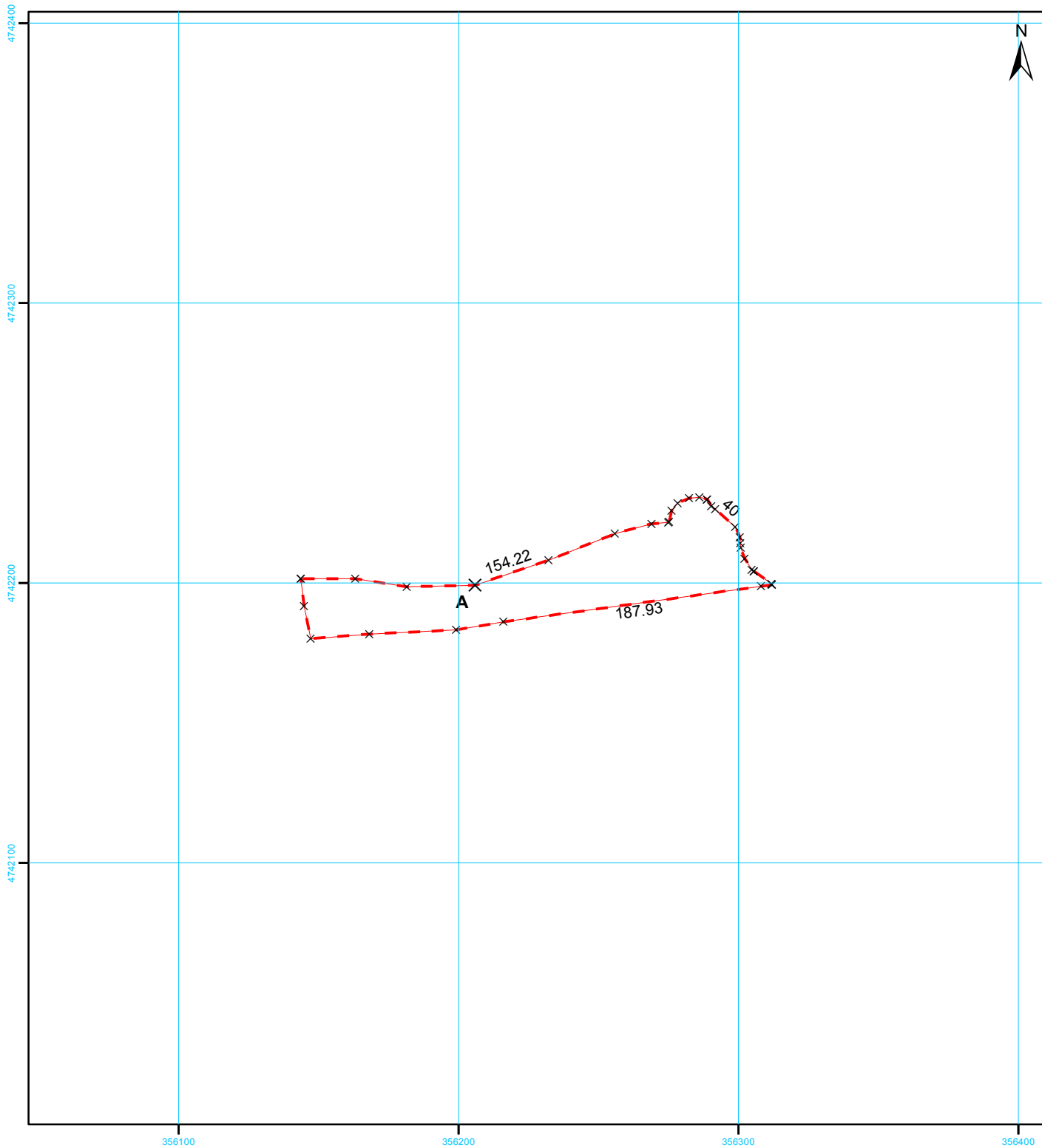

3461

სახელმწიფო გეოდეზიური
კოორდინატთა სისტემა

UTM WGS 38N

მასშტაბი 1:2,000

მისამართი	ლენტეხის მუნიციპალიტეტი, სოფელი ჩიხარეში		ფართობი:	3461 კვ.მ.
დანიშნულება	სასოფლო-სამეურნეო		საზოგადოებრივი ნაგებობის ფაქტობრივი სიგრძე: მეტრი საზოგადოებრივი ნაგებობის გეგმარებითი სიგრძე: მეტრი საზოგადოებრივი ნაგებობის წერტილოვანი ობიექტი: რაოდენობა	
პირობითი აღნიშვნები				
— ნაკვეთის ფიქსირებული საზღვარი				
- - - ნაკვეთის არა ფიქსირებული საზღვარი				
<div>01/2</div> შენობა-ნაგებობა, შენობის ნომერი / სართულიანობა			საკადასტრო აღწერაზე უფლებამოსილი პირი რეზო ბაჩილავა	
<div>ვალდებულება</div> <div>დანერგული ნაგებობა</div>			ხელმოწერა:	
X საზღვრის წერტილი			დაინტერესებული პირი შპს „პაიდრო ინვესტ ჯი ეი“	
მშენებარე ნაგებობა			ხელმოწერა:	
თარიღი : 10 მაისი 2022				
შენიშვნა: ნაკვეთის საკადასტრო კოდი ტყის ფონდი				

ტყეკაფის აღრიცხვის უწყისი

ტყეკაფის მონიშვნის დაწყების თარიღი 13.05.2022

ტყეკაფის მონიშვნის დამთავრების თარიღი 13.05.2022

მართვის ორგანო სსიპ ეროვნული სატყეო სააგენტო

სატყეო უბანი ლენტეხი

სატყეო ლაშხეთი

ტყითმოსარგებლე "ჰაიდრო ინვესტ ჯი ეი"

კვარტალი N 131 , ლიტერ(ებ)ი N 1,2 , ფართობი 3461 კვმ

ჭრის სახე მთავარი სარგებლობა (პირწმინდა) კორომის შემადგენლობა 1 თლ, 1 არყ, 22 ნკ, 59 თხმ, 7 ტრფ , ჭრის % 100

სიხშირე 0.5

სიმაღლის თანრიგი III , IV, V GPS კოორდინატები 356289/4742290; 356147/4742180

ხნოვანება 25წ

მოზარდ-აღმონაცენი არ არის უზრუნველყოფილი

სიმაღლე ზღვის დონიდან 1750

დაქანება (გრადუსი) 15

ხის N	ჯიში (სახეობა)	ხის ხარისხი და დიამეტრი Dt		გასაცემი მერქნის მოცულობა მ³					შენიშვნა	გაცემა
				საქმისი მერქანი (ლიკვიდი)	შეშა ვარჯიდან	ხარისხის მიხედვით მ³, სულ მ³				
		I ხარისხის	II ხარისხის			I ხარისხის	II ხარისხის	ჯამი		
1	2	3	4	5	6	7	8	9	10	11
1	თხმელა Alnus	0	8	0.02	0	0	0.02	0.02	ჭრის წესები	
2	თხმელა Alnus	0	8	0.02	0	0	0.02	0.02	ჭრის წესები	
3	თხმელა Alnus	0	8	0.02	0	0	0.02	0.02	ჭრის წესები	
4	თხმელა Alnus	0	8	0.02	0	0	0.02	0.02	ჭრის წესები	
5	თხმელა Alnus	0	10	0.05	0	0	0.05	0.05	ჭრის წესები	
6	თხმელა Alnus	0	12	0.07	0	0	0.07	0.07	ჭრის წესები	
7	თხმელა Alnus	0	8	0.02	0	0	0.02	0.02	ჭრის წესები	
8	თხმელა Alnus	0	10	0.05	0	0	0.05	0.05	ჭრის წესები	
9	თხმელა Alnus	0	10	0.05	0	0	0.05	0.05	ჭრის წესები	

10	თხმელა Alnus	0	10	0.05	0	0	0.05	0.05	ჭრის წესები	
11	თხმელა Alnus	0	10	0.05	0	0	0.05	0.05	ჭრის წესები	
12	თხმელა Alnus	0	16	0.14	0	0	0.14	0.14	ჭრის წესები	
13	თხმელა Alnus	0	12	0.07	0	0	0.07	0.07	ჭრის წესები	
14	თხმელა Alnus	0	12	0.07	0	0	0.07	0.07	ჭრის წესები	
15	თხმელა Alnus	0	12	0.07	0	0	0.07	0.07	ჭრის წესები	
16	თხმელა Alnus	0	22	0.27	0	0	0.27	0.27	ჭრის წესები	
17	თხმელა Alnus	0	32	0.6	0	0	0.6	0.6	ჭრის წესები	
18	თხმელა Alnus	0	32	0.6	0	0	0.6	0.6	ჭრის წესები	
19	თხმელა Alnus	0	32	0.6	0	0	0.6	0.6	ჭრის წესები	
20	თხმელა Alnus	0	12	0.07	0	0	0.07	0.07	ჭრის წესები	
21	თხმელა Alnus	0	18	0.18	0	0	0.18	0.18	ჭრის წესები	
22	თხმელა Alnus	0	14	0.1	0	0	0.1	0.1	ჭრის წესები	
23	თხმელა Alnus	0	32	0.6	0	0	0.6	0.6	ჭრის წესები	
24	თხმელა Alnus	0	14	0.1	0	0	0.1	0.1	ჭრის წესები	
25	თხმელა Alnus	0	32	0.6	0	0	0.6	0.6	ჭრის წესები	
26	თხმელა Alnus	0	36	0.76	0	0	0.76	0.76	ჭრის წესები	
27	არეი Betula	0	18	0.15	0.02	0	0.17	0.17	ჭრის წესები	
28	თხმელა Alnus	0	16	0.14	0	0	0.14	0.14	ჭრის წესები	
29	ტირიფი Salix	0	12	0.05	0.01	0	0.06	0.06	ჭრის წესები	
30	ტირიფი Salix	0	10	0.03	0	0	0.03	0.03	ჭრის წესები	
31	თხმელა Alnus	0	14	0.1	0	0	0.1	0.1	ჭრის წესები	
32	თხმელა Alnus	0	12	0.07	0	0	0.07	0.07	ჭრის წესები	
33	თხმელა Alnus	0	12	0.07	0	0	0.07	0.07	ჭრის წესები	
34	თხმელა Alnus	0	18	0.18	0	0	0.18	0.18	ჭრის წესები	
35	თხმელა Alnus	0	10	0.05	0	0	0.05	0.05	ჭრის წესები	

36	თხმელა Alnus	0	14	0.1	0	0	0.1	0.1	ჭრის წესები	
37	თხმელა Alnus	0	16	0.14	0	0	0.14	0.14	ჭრის წესები	
38	თხმელა Alnus	0	14	0.1	0	0	0.1	0.1	ჭრის წესები	
39	თხმელა Alnus	0	24	0.32	0	0	0.32	0.32	ჭრის წესები	
40	თხმელა Alnus	0	26	0.39	0	0	0.39	0.39	ჭრის წესები	
41	თხმელა Alnus	0	32	0.6	0	0	0.6	0.6	ჭრის წესები	
42	თხმელა Alnus	0	32	0.6	0	0	0.6	0.6	ჭრის წესები	
43	თხმელა Alnus	0	26	0.39	0	0	0.39	0.39	ჭრის წესები	
44	თხმელა Alnus	0	20	0.22	0	0	0.22	0.22	ჭრის წესები	
45	თხმელა Alnus	0	26	0.39	0	0	0.39	0.39	ჭრის წესები	
46	თხმელა Alnus	0	18	0.18	0	0	0.18	0.18	ჭრის წესები	
47	ნეკერჩხალი Acer	0	28	0.41	0.05	0	0.46	0.46	ჭრის წესები	
48	ნეკერჩხალი Acer	0	32	0.56	0.06	0	0.62	0.62	ჭრის წესები	
49	ნეკერჩხალი Acer	0	18	0.15	0.02	0	0.17	0.17	ჭრის წესები	
50	ნეკერჩხალი Acer	0	24	0.29	0.03	0	0.32	0.32	ჭრის წესები	
51	ნეკერჩხალი Acer	0	22	0.24	0.03	0	0.27	0.27	ჭრის წესები	
52	ნეკერჩხალი Acer	0	20	0.19	0.02	0	0.21	0.21	ჭრის წესები	
53	ნეკერჩხალი Acer	0	36	0.74	0.08	0	0.82	0.82	ჭრის წესები	
54	ნეკერჩხალი Acer	0	40	0.94	0.11	0	1.05	1.05	ჭრის წესები	
55	თხმელა Alnus	0	12	0.07	0	0	0.07	0.07	ჭრის წესები	
56	ტირიფი Salix	0	8	0.02	0	0	0.02	0.02	ჭრის წესები	
57	თხმელა Alnus	0	14	0.1	0	0	0.1	0.1	ჭრის წესები	
58	თხმელა Alnus	0	24	0.32	0	0	0.32	0.32	ჭრის წესები	
59	თხმელა Alnus	0	24	0.32	0	0	0.32	0.32	ჭრის წესები	
60	თხმელა Alnus	0	12	0.07	0	0	0.07	0.07	ჭრის წესები	
61	თხმელა Alnus	0	12	0.07	0	0	0.07	0.07	ჭრის წესები	

62	თხმელა Alnus	0	10	0.05	0	0	0.05	0.05	ჭრის წესები	
63	თხმელა Alnus	0	22	0.27	0	0	0.27	0.27	ჭრის წესები	
64	თელა Ulmus	0	10	0.03	0	0	0.03	0.03	ჭრის წესები	
65	თხმელა Alnus	0	28	0.46	0	0	0.46	0.46	ჭრის წესები	
66	თხმელა Alnus	0	12	0.07	0	0	0.07	0.07	ჭრის წესები	
67	თხმელა Alnus	0	16	0.14	0	0	0.14	0.14	ჭრის წესები	
68	თხმელა Alnus	0	12	0.07	0	0	0.07	0.07	ჭრის წესები	
69	ნეკერჩხალი Acer	0	28	0.41	0.05	0	0.46	0.46	ჭრის წესები	
70	ნეკერჩხალი Acer	0	28	0.41	0.05	0	0.46	0.46	ჭრის წესები	
71	ნეკერჩხალი Acer	0	16	0.11	0.01	0	0.12	0.12	ჭრის წესები	
72	ნეკერჩხალი Acer	0	24	0.29	0.03	0	0.32	0.32	ჭრის წესები	
73	ნეკერჩხალი Acer	0	52	1.7	0.19	0	1.89	1.89	ჭრის წესები	
74	ტირიფი Salix	0	18	0.15	0.02	0	0.17	0.17	ჭრის წესები	
75	ტირიფი Salix	0	10	0.03	0	0	0.03	0.03	ჭრის წესები	
76	ნეკერჩხალი Acer	0	32	0.56	0.06	0	0.62	0.62	ჭრის წესები	
77	ნეკერჩხალი Acer	0	24	0.29	0.03	0	0.32	0.32	ჭრის წესები	
78	ნეკერჩხალი Acer	0	12	0.05	0.01	0	0.06	0.06	ჭრის წესები	
79	ტირიფი Salix	0	12	0.05	0.01	0	0.06	0.06	ჭრის წესები	
80	ტირიფი Salix	0	12	0.05	0.01	0	0.06	0.06	ჭრის წესები	
81	ნეკერჩხალი Acer	0	32	0.56	0.06	0	0.62	0.62	ჭრის წესები	
82	ნეკერჩხალი Acer	0	36	0.74	0.08	0	0.82	0.82	ჭრის წესები	
83	ნეკერჩხალი Acer	0	26	0.35	0.04	0	0.39	0.39	ჭრის წესები	
84	ნეკერჩხალი Acer	0	36	0.74	0.08	0	0.82	0.82	ჭრის წესები	
85	თხმელა Alnus	0	26	0.39	0	0	0.39	0.39	ჭრის წესები	
86	თხმელა Alnus	0	28	0.46	0	0	0.46	0.46	ჭრის წესები	
87	თხმელა Alnus	0	24	0.32	0	0	0.32	0.32	ჭრის წესები	

88	თხმელა Alnus	0	20	0.22	0	0	0.22	0.22	ჭრის წესები	
89	ნეკერჩხალი Acer	0	22	0.24	0.03	0	0.27	0.27	ჭრის წესები	
90	ნეკერჩხალი Acer	0	40	0.94	0.11	0	1.05	1.05	ჭრის წესები	
სულ მოცულობა:				24.16	1.3	0	25.46	25.46		
მათ შორის-										
თხმელა Alnus				12.69	0	0	12.69	12.69		
არყი Betula				0.15	0.02	0	0.17	0.17		
ტირიფი Salix				0.38	0.05	0	0.43	0.43		
ნეკერჩხალი Acer				10.91	1.23	0	12.14	12.14		
თელა Ulmus				0.03	0	0	0.03	0.03		

<p>შენიშვნა: შეშა ვარჯიდან იანგარიშება ფოთლოვნებისათვის ხის ღეროს მოცულობის (ქერქით) 10%, ხოლო წიწვოვნებისათვის ხის ღეროს მოცულობის (ქერქით) 5%, გარდა თხმელის, აკაციისა და წყავის ჯიშის ხეებისა. აღრიცხვის უწყისის ბოლო გრაფაში აისახება ცხრილში მითითებული რეკვიზიტების საერთო ჯამი. აღრიცხვის უწყისის განუყოფელ ნაწილს წარმოადგენს შესაბამისი ფართობის საკადასტრო აზომვითი ნახაზი (აღრიცხვა ხორციელდება თვითეული საკადასტრო აზომვითი ნახაზის მიხედვით)</p>
<p>მომნიშნავი: გულბანი. დაუშვილი,</p>
<p>უწყისის შედგენის თარიღი: 5/17/2022</p>
<p>აღრიცხვის მეთოდი: საქართველოს მთავრობის დადგენილება №221 დანართი -1 შესაბამისად.</p>

ტყეკავის პასპორტი

1. ტყითსარგებლობის საფუძველი

2. ტყითმოსარგებლე "ჰაიდრო ინვესტ ჯი ეი"

3. ს/კ ან პ/ნ 01001007159

4. ტყითმოსარგებლის მისამართი თამარაშვილის ქუჩა 6, ბინა 6

5. მართვის ორგანო სსიპ ეროვნული სატყეო სააგენტო

6. სატყეო უბანი ლენტეხი

7. სატყეო ლაშხეთი

8. კვარტალი 131

9. ლიტერი 1,2

10. ტყ/ფართობი 3461 კვმ

11. ტყეკავის მონიშვნის დაწყება 13.05.2022 დამთავრება 13.05.2022

12. ჭრის სახე მთავარი სარგებლობა (პირწმინდა)

13. ტყეკავი მონიშნა გულბანი. დაუშვილი,

14. ს/კ ან პ/ნ 01025022037

15. ხეთა რაოდენობა 90

19. მოზარდ-აღმონაცენი არ არის უზრუნველყოფილი

16. ჭრის პროცენტი 100

20. ს.ზ.დ 1750

21. დაქანება 15

22. ექსპოზიცია ჩ.დ

17. სიხშირე 0.5

18. ხნოვანება 25წ

23. კოორდინატები 356289/4742290; 356147/4742180

26. შემადგენლობა

ერთეული	ჯიში	თანრიგი
1	თლ	V
1	არყ	V
22	ნკ	IV
59	თხმ	III
7	ტრფ	V

N	ჯიში	დიამეტრი(სმ)	ხის ხარისხის მიხედვით									შენიშვნა
			I ხარისხი				II ხარისხი				გასაცემი მერქანი სულ მ3	
			ხეთა რაოდენობა	ლიკვიდური მერქანი მ3	შეშა ვარჯიდან მ3	გასაცემი მერქანი მ3	ხეთა რაოდენობა	ლიკვიდური მერქანი მ3	შეშა ვარჯიდან მ3	გასაცემი მერქანი მ3		
1	2	3	4	5	6	7	8	9	10	11	12	13
1	ნეკერჩხა ლი Acer	12	0	0	0	0	1	0.05	0.01	0.06	0.06	
	ნეკერჩხა ლი Acer	16	0	0	0	0	1	0.11	0.01	0.12	0.12	
	ნეკერჩხა ლი Acer	20	0	0	0	0	2	0.34	0.04	0.38	0.38	
	ნეკერჩხა ლი Acer	24	0	0	0	0	5	1.35	0.15	1.5	1.5	
	ნეკერჩხა ლი Acer	28	0	0	0	0	4	1.58	0.19	1.77	1.77	
	ნეკერჩხა ლი Acer	32	0	0	0	0	3	1.68	0.18	1.86	1.86	

1	ნეკერჩხა ლი Acer	36	0	0	0	0	3	2.22	0.24	2.46	2.46	
	ნეკერჩხა ლი Acer	40	0	0	0	0	2	1.88	0.22	2.1	2.1	
	ნეკერჩხა ლი Acer	52	0	0	0	0	1	1.7	0.19	1.89	1.89	
	სულ		0	0	0	0	22	10.91	1.23	12.14	12.14	
2	თელა Ulmus	12	0	0	0	0	1	0.03	0	0.03	0.03	
	სულ		0	0	0	0	1	0.03	0	0.03	0.03	
3	არყი Betula	20	0	0	0	0	1	0.15	0.02	0.17	0.17	
	სულ		0	0	0	0	1	0.15	0.02	0.17	0.17	
4	თხმელა Alnus	8	0	0	0	0	5	0.1	0	0.1	0.1	
	თხმელა Alnus	12	0	0	0	0	19	1.19	0	1.19	1.19	
	თხმელა Alnus	16	0	0	0	0	10	1.16	0	1.16	1.16	
	თხმელა Alnus	20	0	0	0	0	5	0.98	0	0.98	0.98	
	თხმელა Alnus	24	0	0	0	0	6	1.82	0	1.82	1.82	
	თხმელა Alnus	28	0	0	0	0	6	2.48	0	2.48	2.48	
	თხმელა Alnus	32	0	0	0	0	7	4.2	0	4.2	4.2	
	თხმელა Alnus	36	0	0	0	0	1	0.76	0	0.76	0.76	
	სულ		0	0	0	0	59	12.69	0	12.69	12.69	
5	ტირიფი Salix	8	0	0	0	0	1	0.02	0	0.02	0.02	
	ტირიფი Salix	12	0	0	0	0	5	0.21	0.03	0.24	0.24	
	ტირიფი Salix	20	0	0	0	0	1	0.15	0.02	0.17	0.17	
	სულ		0	0	0	0	7	0.38	0.05	0.43	0.43	
სულ			0	0	0	0	90	24.16	1.3	25.46	25.46	

შენიშვნა: შეშა ვარჯიდან იანგარიშება ფოთლოვნებისათვის ხის ღეროს მოცულობის (ქერქით) 10%, ხოლო წიწვოვნებისათვის ხის ღეროს მოცულობის (ქერქით) 5%, გარდა თხმელის, აკაციისა და წყავის ჯიშის ხეებისა. აღრიცხვის უწყისის ბოლო გრაფაში აისახება ცხრილში მითითებული რეკვიზიტების საერთო ჯამი. აღრიცხვის უწყისის განუყოფელ ნაწილს წარმოადგენს შესაბამისი ფართობის საკადასტრო აზომვითი ნახაზი (აღრიცხვა ხორციელდება თვითმზომის საკადასტრო აზომვითი ნახაზის მიხედვით)

მომნიშნავი: გულბანი. დაუშვილი,

უწყისის შედგენის თარიღი: 5/17/2022

აღრიცხვის მეთოდი: საქართველოს მთავრობის დადგენილება №221 დანართი -1 შესაბამისად.

მართვის ორგანო —სსიპ ეროვნული სატყეო სააგენტო
 სატყეო უბანი ლენტეხის სატყეო ლაშხეთის
 კვარტალი 132 ლიტერი 1
 ლიტერის ფარგლებში არანაკლებ ორი GPS-ს კოორდინატი:
 X 356289 Y 4742229 X 356363 Y 4742229

ჭრის სახე პირწმინდა
 სატაქსაციო ლიტერ(ებ)ის მონაცემები :
 ტყეთმოწყობით:
 შემადგენლობა _____ ექსპოზიცია _____ დაქანება _____
 ფაქტობრივი:
 შემადგენლობა _თხმ2ტრფ_ ექსპოზიცია _ჩრდილო დასავლეთის_ დაქანება _15°_

ფართობი, ჰა		პროგნოზული მარაგი, მ³		სიხშირე		ხნოვანება	
ტყეთმოწყობით	ტყეთმოწყობით	ფაქტობრივი	ტყეთმოწყობით	ფაქტობრივი	ტყეთმოწყობით	ფაქტობრივი	
1	2	3	4	5	6	7	
	-	10,36	-	0,4	-	25	

აღმონაცენ – მოზარდის რაოდენობა :
 ტყეთმოწყობით _____
 ფაქტობრივი _____ უზრუნველყოფილია _____
 ქვეტყე (ჯიშის მითითებით და ფართობის დაფარულობის %):
 ტყეთმოწყობით _____
 ფაქტობრივი _____ მაყვალი 5%, ჟოლო 2%
 რეკომენდაცია _____
 (რეკომენდაციაში აგრეთვე აღინიშნება ინფორმაცია მოსაწყობი გზების შესახებ)

აქტის შემდგენი პირები : გზირიშვილი, ჯანხოთელი, მურადაშვილი,

შენიშვნა:ადგილმდებარეობის დათვალიერების აქტი წარმოადგენს ტყეკაფის აღრიცხვის მასალების განუყოფელ ნაწილს.

სახელმწიფო ტყის ტერიტორიაზე მერქნული რესურსის აღრიცხვას დაქვემდებარებული ფართობების

356300

356400



სსიპ ეროვნული სატყეო სააგენტო
რაჭა-ლეჩხუმ-ქვემო სვანეთის
სატყეო სამსახური
ლენტეხის სატყეო უბანი
ლაშხეთის სატყეო

კვარტალი №132
ლიტერი №1



მოთხოვნილი ფართობი
1484 კვ.მ



კვარტლის ნომერი

132

131

2018 წელი

WGS_1984_UTM_Zone_38N

1:1,000

356300

356400

4742200

4742200

საკადასტრო აბეგმეზიტი / აზომეზიტი ნახაზი

გვერდი

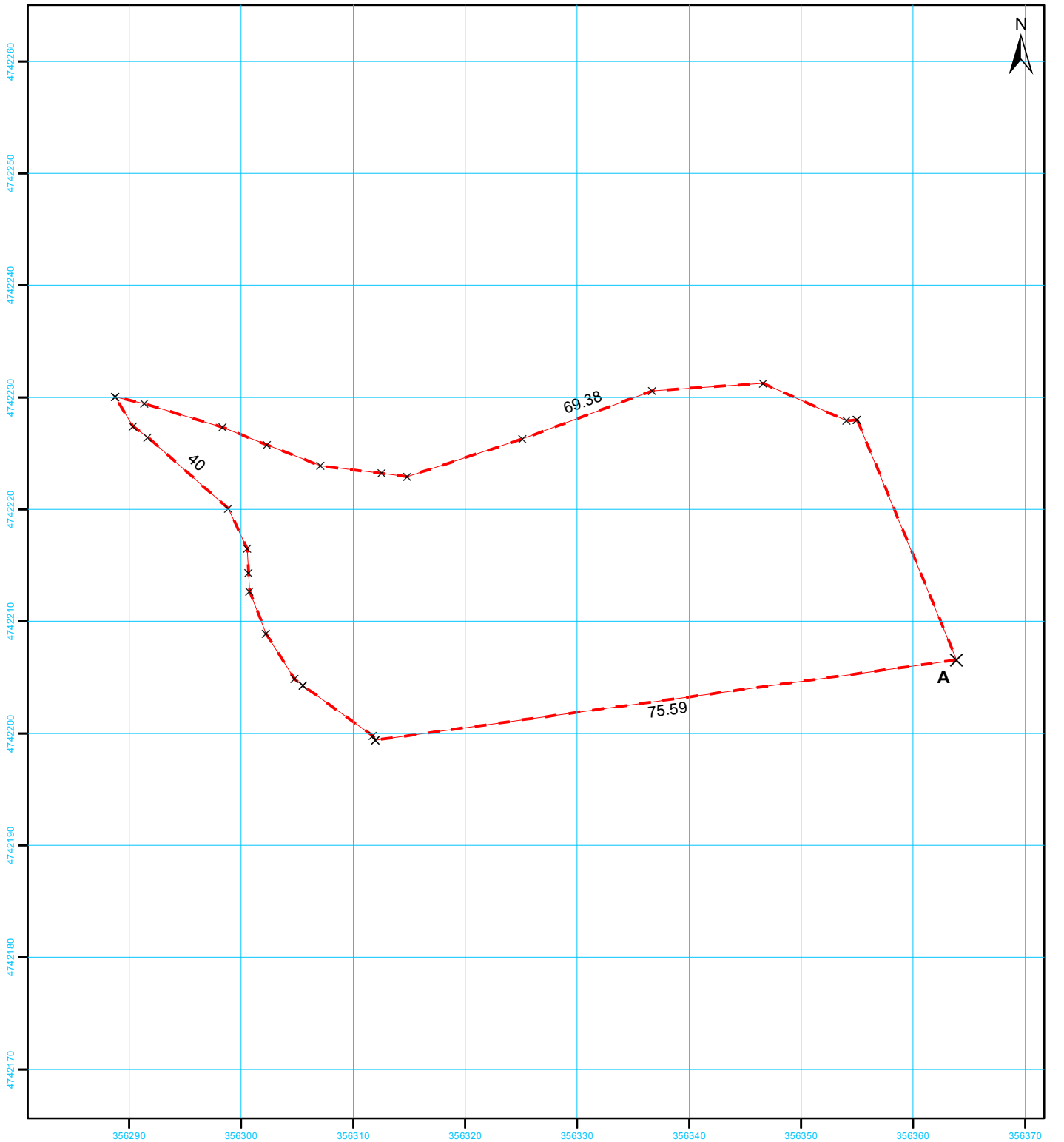

1484

სახელმწიფო გეოდეზიური
კოორდინატთა სისტემა
UTM WGS 38N

მასშტაბი 1:500

მისამართი	ლენტეხის მუნიციპალიტეტი, სოფელი ჩიხარეში		ფართობი:	1484 კვ.მ.
დანიშნულება	სასოფლო-სამეურნეო	საზოგადოებრივი ნაგებობის ფაქტობრივი სიგრძე: მეტრი საზოგადოებრივი ნაგებობის გეგმარებითი სიგრძე: მეტრი საზოგადოებრივი ნაგებობის წერტილოვანი ობიექტი: რაოდენობა		
პირობითი აღნიშვნები				
— ნაკვეთის ფიქსირებული საზღვარი				
- - - ნაკვეთის არა ფიქსირებული საზღვარი				
<div>01/2</div> შენობა-ნაგებობა, შენობის ნომერი / სართულიანობა		საკადასტრო აღწერაზე უფლებამოსილი პირი რეზო ბაჩილავა		
<div>ვალდებულება</div> <div>დანერგული ნაგებობა</div>		ხელმოწერა:		
X საზღვრის წერტილი		დაინტერესებული პირი შპს „ჰაიდრო ინვესტ ჯი ეი“		
— — — მშენებარე ნაგებობა		ხელმოწერა:		
თარიღი : 10 მაისი 2022				
შენიშვნა: ნაკვეთის საკადასტრო კოდი ტყის ფონდი				

ტყეკაფის აღრიცხვის უწყისი

ტყეკაფის მონიშვნის დაწყების თარიღი 13.05.2022

ტყეკაფის მონიშვნის დამთავრების თარიღი 13.05.2022

<p>მართვის ორგანო სსიპ ეროვნული სატყეო სააგენტო</p> <p>სატყეო უბანი ლენტეხი</p> <p>ტყითმოსარგებლე "ჰაიდრო ინვესტ ჯი ეი"</p> <p>კვარტალი N 132 , ლიტერ(ებ)ი N 1 , ფართობი 1484 კვმ</p> <p>ჭრის სახე მთავარი სარგებლობა (პირწმინდა) კორომის შემადგენლობა 10 ტრფ, 1 მდგ, 64 თხმ, 1 მდგ, 6 არყ , ჭრის % 100 სიხშირე 0.4</p> <p>სიმაღლის თანრიგი III , IV, V GPS კოორდინატები 356289/4742229. 356363/4742208</p>	<p>სატყეო ლაშხეთი</p>
---------------------------------------------------------------------------------------------------------------------------------------------------------------------------------------------------------------------------------------------------------------------------------------------------------------------------------------------------------------------------------------------------------------------------	-----------------------

ხნოვანება 25წ	მოზარდ-აღმონაცენი უზრუნველყოფილია	
სიმაღლე ზღვის დონიდან 1750	დაქანება (გრადუსი) 15	

ხის N	ჯიში (სახეობა)	ხის ხარისხი და დიამეტრი Dt		გასაცემი მერქნის მოცულობა მ³					შენიშვნა	გაცემა
				საქმისი მერქანი (ლიკვიდი)	შეშა ვარჯიდან	ხარისხის მიხედვით მ³, სულ მ³				
		I ხარისხის	II ხარისხის			I ხარისხის	II ხარისხის	ჯამი		
1	2	3	4	5	6	7	8	9	10	11
1	თხმელა Alnus	0	10	0.05	0	0	0.05	0.05	ჭრის წესები	
2	თხმელა Alnus	0	12	0.07	0	0	0.07	0.07	ჭრის წესები	
3	თხმელა Alnus	0	14	0.1	0	0	0.1	0.1	ჭრის წესები	
4	თხმელა Alnus	0	16	0.14	0	0	0.14	0.14	ჭრის წესები	
5	თხმელა Alnus	0	18	0.18	0	0	0.18	0.18	ჭრის წესები	
6	თხმელა Alnus	0	8	0.02	0	0	0.02	0.02	ჭრის წესები	
7	თხმელა Alnus	0	8	0.02	0	0	0.02	0.02	ჭრის წესები	
8	თხმელა Alnus	0	10	0.05	0	0	0.05	0.05	ჭრის წესები	
9	თხმელა Alnus	0	10	0.05	0	0	0.05	0.05	ჭრის წესები	

10	ტირიფი Salix	0	10	0.04	0.01	0	0.05	0.05	ჭრის წესები	
11	ტირიფი Salix	0	10	0.04	0.01	0	0.05	0.05	ჭრის წესები	
12	ტირიფი Salix	0	10	0.04	0.01	0	0.05	0.05	ჭრის წესები	
13	ტირიფი Salix	0	12	0.06	0.01	0	0.07	0.07	ჭრის წესები	
14	ტირიფი Salix	0	18	0.17	0.02	0	0.19	0.19	ჭრის წესები	
15	თხმელა Alnus	0	22	0.27	0	0	0.27	0.27	ჭრის წესები	
16	თხმელა Alnus	0	24	0.32	0	0	0.32	0.32	ჭრის წესები	
17	თხმელა Alnus	0	8	0.02	0	0	0.02	0.02	ჭრის წესები	
18	თხმელა Alnus	0	8	0.02	0	0	0.02	0.02	ჭრის წესები	
19	თხმელა Alnus	0	8	0.02	0	0	0.02	0.02	ჭრის წესები	
20	თხმელა Alnus	0	16	0.14	0	0	0.14	0.14	ჭრის წესები	
21	თხმელა Alnus	0	18	0.18	0	0	0.18	0.18	ჭრის წესები	
22	თხმელა Alnus	0	14	0.1	0	0	0.1	0.1	ჭრის წესები	
23	თხმელა Alnus	0	12	0.07	0	0	0.07	0.07	ჭრის წესები	
24	თხმელა Alnus	0	12	0.07	0	0	0.07	0.07	ჭრის წესები	
25	თხმელა Alnus	0	10	0.05	0	0	0.05	0.05	ჭრის წესები	
26	თხმელა Alnus	0	26	0.39	0	0	0.39	0.39	ჭრის წესები	
27	თხმელა Alnus	0	10	0.05	0	0	0.05	0.05	ჭრის წესები	
28	თხმელა Alnus	0	8	0.02	0	0	0.02	0.02	ჭრის წესები	
29	თხმელა Alnus	0	12	0.07	0	0	0.07	0.07	ჭრის წესები	
30	თხმელა Alnus	0	14	0.1	0	0	0.1	0.1	ჭრის წესები	
31	თხმელა Alnus	0	8	0.02	0	0	0.02	0.02	ჭრის წესები	
32	თხმელა Alnus	0	10	0.05	0	0	0.05	0.05	ჭრის წესები	
33	თხმელა Alnus	0	10	0.05	0	0	0.05	0.05	ჭრის წესები	
34	თხმელა Alnus	0	14	0.1	0	0	0.1	0.1	ჭრის წესები	
35	თხმელა Alnus	0	14	0.1	0	0	0.1	0.1	ჭრის წესები	

36	თხმელა Alnus	0	16	0.14	0	0	0.14	0.14	ჭრის წესები	
37	თხმელა Alnus	0	10	0.05	0	0	0.05	0.05	ჭრის წესები	
38	თხმელა Alnus	0	10	0.05	0	0	0.05	0.05	ჭრის წესები	
39	თხმელა Alnus	0	8	0.02	0	0	0.02	0.02	ჭრის წესები	
40	თხმელა Alnus	0	8	0.02	0	0	0.02	0.02	ჭრის წესები	
41	თხმელა Alnus	0	14	0.1	0	0	0.1	0.1	ჭრის წესები	
42	თხმელა Alnus	0	14	0.1	0	0	0.1	0.1	ჭრის წესები	
43	არყი Betula	0	26	0.38	0.04	0	0.42	0.42	ჭრის წესები	
44	არყი Betula	0	14	0.08	0.01	0	0.09	0.09	ჭრის წესები	
45	მდგნალი Salix	0	16	0.13	0.02	0	0.15	0.15	ჭრის წესები	
46	მდგნალი Salix	0	14	0.09	0.01	0	0.1	0.1	ჭრის წესები	
47	ტირიფი Salix	0	14	0.09	0.01	0	0.1	0.1	ჭრის წესები	
48	ტირიფი Salix	0	16	0.13	0.02	0	0.15	0.15	ჭრის წესები	
49	თხმელა Alnus	0	20	0.22	0	0	0.22	0.22	ჭრის წესები	
50	თხმელა Alnus	0	26	0.39	0	0	0.39	0.39	ჭრის წესები	
51	თხმელა Alnus	0	24	0.32	0	0	0.32	0.32	ჭრის წესები	
52	თხმელა Alnus	0	12	0.07	0	0	0.07	0.07	ჭრის წესები	
53	თხმელა Alnus	0	10	0.05	0	0	0.05	0.05	ჭრის წესები	
54	თხმელა Alnus	0	8	0.02	0	0	0.02	0.02	ჭრის წესები	
55	არყი Betula	0	12	0.05	0.01	0	0.06	0.06	ჭრის წესები	
56	არყი Betula	0	8	0.02	0	0	0.02	0.02	ჭრის წესები	
57	არყი Betula	0	10	0.03	0	0	0.03	0.03	ჭრის წესები	
58	თხმელა Alnus	0	26	0.39	0	0	0.39	0.39	ჭრის წესები	
59	თხმელა Alnus	0	28	0.46	0	0	0.46	0.46	ჭრის წესები	
60	ტირიფი Salix	0	20	0.23	0.03	0	0.26	0.26	ჭრის წესები	
61	თხმელა Alnus	0	8	0.02	0	0	0.02	0.02	ჭრის წესები	

62	თხმელა Alnus	0	10	0.05	0	0	0.05	0.05	ჭრის წესები	
63	თხმელა Alnus	0	8	0.02	0	0	0.02	0.02	ჭრის წესები	
64	თხმელა Alnus	0	10	0.05	0	0	0.05	0.05	ჭრის წესები	
65	თხმელა Alnus	0	12	0.07	0	0	0.07	0.07	ჭრის წესები	
66	თხმელა Alnus	0	10	0.05	0	0	0.05	0.05	ჭრის წესები	
67	თხმელა Alnus	0	14	0.1	0	0	0.1	0.1	ჭრის წესები	
68	თხმელა Alnus	0	12	0.07	0	0	0.07	0.07	ჭრის წესები	
69	თხმელა Alnus	0	26	0.39	0	0	0.39	0.39	ჭრის წესები	
70	თხმელა Alnus	0	28	0.46	0	0	0.46	0.46	ჭრის წესები	
71	თხმელა Alnus	0	20	0.22	0	0	0.22	0.22	ჭრის წესები	
72	თხმელა Alnus	0	20	0.22	0	0	0.22	0.22	ჭრის წესები	
73	თხმელა Alnus	0	14	0.1	0	0	0.1	0.1	ჭრის წესები	
74	თხმელა Alnus	0	14	0.1	0	0	0.1	0.1	ჭრის წესები	
75	თხმელა Alnus	0	16	0.14	0	0	0.14	0.14	ჭრის წესები	
76	თხმელა Alnus	0	18	0.18	0	0	0.18	0.18	ჭრის წესები	
77	თხმელა Alnus	0	10	0.05	0	0	0.05	0.05	ჭრის წესები	
78	თხმელა Alnus	0	8	0.02	0	0	0.02	0.02	ჭრის წესები	
79	თხმელა Alnus	0	8	0.02	0	0	0.02	0.02	ჭრის წესები	
80	ტირიფი Salix	0	20	0.23	0.03	0	0.26	0.26	ჭრის წესები	
81	ტირიფი Salix	0	26	0.42	0.05	0	0.47	0.47	ჭრის წესები	
82	არყი Betula	0	20	0.2	0.02	0	0.22	0.22	ჭრის წესები	
სულ მოცულობა:				10.05	0.31	0	10.36	10.36		
მათ შორის-										
თხმელა Alnus				7.62	0	0	7.62	7.62		
ტირიფი Salix				1.45	0.2	0	1.65	1.65		
არყი Betula				0.76	0.08	0	0.84	0.84		
მდგნალი Salix				0.22	0.03	0	0.25	0.25		

<p>შენიშვნა: შეშა ვარჯიდან იანგარიშება ფოთლოვნებისათვის ხის ღეროს მოცულობის (ქერქით) 10%, ხოლო წიწვოვნებისათვის ხის ღეროს მოცულობის (ქერქით) 5%, გარდა თხმელის, აკაციისა და წყავის ჯიშის ხეებისა. აღრიცხვის უწყისის ბოლო გრაფაში აისახება ცხრილში მითითებული რეკვიზიტების საერთო ჯამი. აღრიცხვის უწყისის განუყოფელ ნაწილს წარმოადგენს შესაბამისი ფართობის საკადასტრო აზომვითი ნახაზი (აღრიცხვა ხორციელდება თვითეული საკადასტრო აზომვითი ნახაზის მიხედვით)</p>
<p>მომნიშვნავი: გზირიშვილი, მურადაშვილი</p>
<p>უწყისის შედგენის თარიღი: 5/16/2022</p>
<p>აღრიცხვის მეთოდი: საქართველოს მთავრობის დადგენილება №221 დანართი -1 შესაბამისად.</p>

ტყეკავის პასპორტი

1. ტყითსარგებლობის საფუძველი

2. ტყითმოსარგებლე "ჰაიდრო ინვესტ ჯი ეი"

3. ს/კ ან პ/ნ 01001007159

4. ტყითმოსარგებლის მისამართი თამარაშვილის ქუჩა 6, ბინა 6

5. მართვის ორგანო სსიპ ეროვნული სატყეო სააგენტო

6. სატყეო უბანი ლენტეხი

7. სატყეო ლაშხეთი

8. კვარტალი 132

9. ლიტერი 1

10. ტყ/ფართობი 1484 კვმ

11. ტყეკავის მონიშვნის დაწყება 13.05.2022 დამთავრება 13.05.2022

12. ჭრის სახე მთავარი სარგებლობა (პირწმინდა)

13. ტყეკავი მონიშნა გზირიშვილი, მურადაშვილი

14. ს/კ ან პ/ნ 01025022037

15. ხეთა რაოდენობა 82

19. მოზარდ-აღმონაცენი უზრუნველყოფილია

16. ჭრის პროცენტი 100

20. ს.ზ.დ 1750

21. დაქანება 15

22. ექსპოზიცია ჩ.დ

17. სიხშირე 0.4

18. ხნოვანება 25წ

23. კოორდინატები 356289/4742229. 356363/4742208

26. შემადგენლობა

ერთეული	ჯიში	თანრიგი
10	ტრფ	IV
1	მდგ	IV
64	თხმ	III
1	მდგ	V
6	არყ	V

N	ჯიში	დიამეტრი(სმ)	ხის ხარისხის მიხედვით									შენიშვნა
			I ხარისხი				II ხარისხი				გასაცემი მერქანი სულ მ3	
			ხეთა რაოდენობა	ლიკვიდური მერქანი მ3	შეშა ვარჯიდან მ3	გასაცემი მერქანი მ3	ხეთა რაოდენობა	ლიკვიდური მერქანი მ3	შეშა ვარჯიდან მ3	გასაცემი მერქანი მ3		
1	2	3	4	5	6	7	8	9	10	11	12	13
1	არყი Betula	8	0	0	0	0	1	0.02	0	0.02	0.02	
	არყი Betula	12	0	0	0	0	2	0.08	0.01	0.09	0.09	
	არყი Betula	16	0	0	0	0	1	0.08	0.01	0.09	0.09	
	არყი Betula	20	0	0	0	0	1	0.2	0.02	0.22	0.22	
	არყი Betula	28	0	0	0	0	1	0.38	0.04	0.42	0.42	
	სულ		0	0	0	0	6	0.76	0.08	0.84	0.84	
2	თხმელა Alnus	8	0	0	0	0	14	0.28	0	0.28	0.28	
	თხმელა Alnus	12	0	0	0	0	21	1.19	0	1.19	1.19	
	თხმელა Alnus	16	0	0	0	0	14	1.56	0	1.56	1.56	

2	თხმელა Alnus	20	0	0	0	0	6	1.2	0	1.2	1.2	
	თხმელა Alnus	24	0	0	0	0	3	0.91	0	0.91	0.91	
	თხმელა Alnus	28	0	0	0	0	6	2.48	0	2.48	2.48	
	სულ		0	0	0	0	64	7.62	0	7.62	7.62	
3	მდგნალი Salix	16	0	0	0	0	2	0.22	0.03	0.25	0.25	
	სულ		0	0	0	0	2	0.22	0.03	0.25	0.25	
4	ტირიფი Salix	12	0	0	0	0	4	0.18	0.04	0.22	0.22	
	ტირიფი Salix	16	0	0	0	0	2	0.22	0.03	0.25	0.25	
	ტირიფი Salix	20	0	0	0	0	3	0.63	0.08	0.71	0.71	
	ტირიფი Salix	28	0	0	0	0	1	0.42	0.05	0.47	0.47	
	სულ		0	0	0	0	10	1.45	0.2	1.65	1.65	
სულ			0	0	0	0	82	10.05	0.31	10.36	10.36	

შენიშვნა: შეშა ვარჯიდან იანგარიშება ფოთლოვნებისათვის ხის ღეროს მოცულობის (ქერქით) 10%, ხოლო წიწვოვნებისათვის ხის ღეროს მოცულობის (ქერქით) 5%, გარდა თხმელის, აკაციისა და წყავის ჯიშის ხეებისა. აღრიცხვის უწყისის ბოლო გრაფაში აისახება ცხრილში მითითებული რეკვიზიტების საერთო ჯამი. აღრიცხვის უწყისის განუყოფელ ნაწილს წარმოადგენს შესაბამისი ფართობის საკადასტრო აზომვითი ნახაზი (აღრიცხვა ხორციელდება თვითეთლი საკადასტრო აზომვითი ნახაზის მიხედვით)
მომნიშნავი: გზირიშვილი, მურადაშვილი
უწყისის შედგენის თარიღი: 5/16/2022
აღრიცხვის მეთოდი: საქართველოს მთავრობის დადგენილება №221 დანართი -1 შესაბამისად.